



区民のページ

2016

7

南区の人口・世帯数

人口/141,092 (-67) 人
世帯数/ 61,820 (+36) 世帯
()内は前月比
※平成28年(2016年)6月1日現在

[編集]

南区役所総務企画課広聴係
〒005-8612 南区真駒内幸町2丁目2-1
☎582-4714
南区のホームページ
<http://www.city.sapporo.jp/minami/>

私のおでかけ便り



☆掲載写真は、南区のホームページで公開しています。



おうとうげんきょう 桜桃源郷 豊滝

制作時期 平成17年6月2日

場所 豊滝

制作者 ひろさか 光則さん

豊滝は、「桜桃(サクランボ)」が豊かに実る「桃源郷」です。

※桃源郷…「俗世間を離れた平和な世界」の意味。

南区の写真やイラストを大募集!

このページでは、区民の皆さんから募集した写真やイラストをご紹介します。募集要項は、南区役所総務企画課広聴係や区内のまちづくりセンターなどで配布しているほか、南区のホームページに掲載しています。採用された方には、作品を印刷したはがきを贈呈します。

詳細・応募先

南区役所総務企画課広聴係
〒005-8612 南区真駒内幸町2丁目2-1
mi.somu@city.sapporo.jp



南区関連の主な施設

南区役所(真駒内幸町2) 代表☎582-2400

区役所内の直通電話番号

総務企画課		保健支援係	☎582-4746
庶務係	☎582-4705	相談担当	☎582-4747
地域安全担当	☎582-4706	保護一課	
選挙係	☎582-4711	相談担当	☎582-4765
広聴係	☎582-4714	保護一係	☎582-4756
地域振興課	☎582-4723	保護二係	☎582-4757
戸籍住民課		管理係	☎582-4751
戸籍係	☎582-4724	保護二課	
住民記録係	☎582-4728	保護一係	☎582-4763
税証明担当	☎582-4731	保護二係	☎582-4764
保健福祉課		保護三係	☎582-4768
地域福祉係	☎582-4734	保険年金課	
活動推進担当	☎582-4734	給付係	☎582-4770
福祉助成係	☎582-4741	保険係	☎582-4772
給付事務係	☎582-4742	収納係	☎582-4775
福祉支援係	☎582-4743	年金係	☎582-4786

- ・南区土木センター(南31西8) ☎581-3811
- ・南保健センター(真駒内幸町1) ☎581-5211
- ・ちあふる・みなみ(真駒内幸町2) ☎215-0183
子育て相談専用 ☎215-0203
- ・南部市税事務所(豊平区平岸5-8)
市税証明・口座振替 ☎824-3912
納税相談 ☎824-3913
個人の市・道民税 ☎824-3914
固定資産税(土地) ☎824-3917
固定資産税(家屋) ☎824-3918
- ・南清掃事務所(真駒内602) ☎583-8613
- ・南消防署(真駒内幸町1) ☎581-2100
- ・南区体育館(川治4-2) ☎571-5171
- ・澄川図書館(澄川4-4) ☎822-3730
- ・南区民センター(真駒内幸町2) ☎584-2100
- ・藤野地区センター(藤野2-7) ☎592-2002
- ・もいわ地区センター(川治6-2) ☎572-5733
- ・すみかわ地区センター(澄川4-4) ☎818-3035

まちづくりセンター

- ・定山溪(定山溪温泉東4) ☎598-2191
- ・真駒内(真駒内幸町2) ☎581-3025
- ・石山(石山2-2) ☎591-8734
- ・簾舞(簾舞3-6) ☎596-2059
- ・藤野(藤野2-7) ☎591-7041
- ・藻岩(川治8-2) ☎571-6121
- ・藻岩下(南34西9) ☎581-2001
- ・澄川(澄川3-2) ☎821-8585
- ・芸術の森地区(石山東7) ☎592-7009



でつながる 地域の輪

夏から秋にかけて、区内のさまざまな地域で祭りが開催されます。今月は、「南沢ラベンダーまつり」「簾舞通行屋まつり」に携わる地域の方へのインタビューを通じて、地域の祭りの魅力を紹介します。

この特集に関するお問い合わせは、総務企画課広聴係 ☎582-4714

南区の祭り情報

詳細 各まちづくりセンター（本誌南区版1ページ参照）

名 称	開催日時	会 場	イベント内容
7月	南沢ラベンダーまつり 17日(日) 10:00~16:00 ※荒天・雨天中止	東海大学札幌キャンパス (南沢5条1丁目)	青空ショップ、ラベンダーコンサートなど ※問い合わせは、東海大学札幌キャンパスへ☎571-5111
	Waku Waku お祭り広場-2016- 30日(土) 13:00~20:00 ※雨天決行	澄川駅前広場 (澄川4条2丁目)	模擬店、竹馬、5種の遊びのスタンプラリー、 抽選会など
	石山夏まつり 30日(土) 14:00~20:00 ※荒天時は31日(日)に順延	石山北公園 (石山1条3丁目)	出店、ビンゴ大会、花火大会など
8月	藤野ふるさとまつり 6日(土) 10:00~17:00 ※雨天時は7日(日)に順延	東光ストア藤野店駐車場 (藤野2条4丁目)	楽器演奏、太鼓、出店、お楽しみ抽選会など ※問い合わせは、藤野地区町内会連合会事務所へ☎591-5082 ※当日は会場と地区内を結ぶ福祉バスが運行
	藻岩下夏まつり 6日(土)、7日(日) 16:00~20:00 ※雨天中止、両日とも雨天 の場合は8日(月)に順延	南こども公園 (南33条西8丁目)	出店、盆踊り、お楽しみ抽選会など
	もいわ夏まつり 7日(日) 11:00~20:00 ※雨天決行(一部イベント中止)	藻南公園 (川治10条1丁目)	パフォーマーと大道芸人祭、ビンゴ大会、 豪華抽選会など ※問い合わせは、もいわ夏まつり実行委員会へ☎571-4467
9月	澄川パフォーマンス 通り2016 10日(土) 10:00~16:00 ※雨天決行	すみかわ地区センター 周辺 ※雨天時はホールで実施	餅まき、出店、ストリートパフォーマンス競演、 フリーマーケットなど
	簾舞通行屋まつり 25日(日) 9:30~15:30 ※雨天決行	簾舞通行屋緑地 (簾舞1条2丁目)	ステージパフォーマンス、地元特産品の直売、 出店など

※天候や各地区の状況により、日時・内容が変更または中止となる場合があります。

※この一覧は、区内で開催される祭りの全てを掲載しているものではありません。

定山溪温泉開湯150周年

詳細 定山溪観光協会（定山溪温泉東3丁目、☎598-2012）

今年は、定山溪温泉で、開湯150周年を祝うさまざまなイベントが開催されます。

来月号の広報さっぽろ南区版では、定山溪温泉開湯150周年を特集します。



定山溪ネイチャールミナリエ

定山溪の自然をコンセプトに、繊細で美しい幻想的なイルミネーションの催し。

期間 6/1(水)~8/31(水)19:00~21:00。
9/1(木)~10/31(月)18:00~21:00。

会場 二見公園~二見吊橋
(定山溪温泉西4丁目)。



定山溪ジャズタウン

温泉街にある神社を舞台に、ジャズライブを開催。

期間 7/29(金)~31(日)
17:40、18:50、20:00。

会場 定山溪神社
(定山溪温泉東3丁目)。



南沢ラベンダーまつり

祭りを通じて、
地域の方と交流を深めたい。



(左) 東海大学札幌キャンパス3年次生

さいとう ゆりこ
齋藤 佑里子 さん

(右) 同大学2年次生

きぬた るかこ
絹田 瑠香子 さん

祭りの実行委員会メンバー。



祭り



—祭りの運営はどんな方が行っていますか？

毎年、南沢地区町内会連合会やまちづくり協議会、東海大学札幌キャンパスの学生らで実行委員会を構成し、運営を行っています。今年は、地域の除雪ボランティアを行っている「東海大学チャレンジセンター札幌ボランティアプロジェクト」のメンバーが、イベントの企画や会場設営などを手伝います。祭りの準備などを通じて、普段接する機会のない地域の方と交流することができ、貴重な経験をさせていただいています。



—見どころは？

東海大学札幌キャンパスの学生が、吹奏楽の演奏、よさこい演舞、ダンスパフォーマンスを披露します。また、地域の方や学生による、さまざまな露店も設置します。

—抱負を教えてください。

昨年は中止だったため、今年は2年ぶりの「南沢ラベンダーまつり」の開催です。南沢地区の夏の風物詩である、この祭りを楽しみにしていた方も多いと思います。たくさんの方に来ていただき、学生と地域の方が協力して作り上げた祭りを満喫してほしいです。



みすまい 簾舞通行屋まつり

簾舞地区の歴史や
自然の豊かさを伝えたい。

旧黒岩家住宅管理人

くろいわ ゆたか
黒岩 裕 さん

簾舞地区の歴史の伝承
に尽力。



—祭りが始まったきっかけは？

札幌市指定有形文化財「旧黒岩家住宅（旧簾舞通行屋）」に隣接する簾舞通行屋緑地で、簾舞地区の歴史の伝承や地域住民の交流を目的に、平成2年（1990年）から毎年、秋に開催しています。天候にもよりますが、祭りの時期には、会場周辺で、きれいな紅葉を見ることができます。

—見どころは？

地元の幼稚園、小学校、中学校、サークルによる踊りや吹奏楽の演奏などさまざまなステージ発表が行われます。地域の方による出店、野菜や果物など地元特産品の販売コーナーも設置され、多くの来場者でにぎわいます。また、旧黒岩家住宅では、コーヒーを飲みながら、簾舞地区の発展の歩みを伝える映像を見ることができます。

—抱負を教えてください。

簾舞地区は、北海道開拓使が開拓者や旅行者の宿泊所として通行屋を設けたことに始まる地区です。また、今も専業農家による果樹・野菜栽培が続いており、豊かな自然と美しい田園風景が広がり、市内にわずかに残る国蝶オオムラサキの生息地でもあります。簾舞通行屋まつりを通じて、簾舞地区の歴史や自然などの魅力を若い世代に伝えていきたいです。





みなみ区からのお知らせ

※特に記載のない場合、費用は無料です。

区役所・区民センター・保健センター・各地区センターの駐車場は大変混み合いますので、できるだけ公共交通機関をご利用ください。

国民健康保険料の

夜間・休日納付相談

夜間相談 7月21日(木)、28日(休) 19時30分まで。

休日相談 7月30日(土)、31日(日) 9時～15時。

場所 南区役所2階5番窓口。

※区役所北側の通用口からお入りください。

詳細 保険年金課収納係 ☎(582)4775



南保健センター

☎(581)5211

とって食べちゃお！ 親子料理教室

内容 区内の農園で収穫体験をした後、新鮮な取れたて野菜や果物を使って調理実習・試食交流を実施。実習講師は、南区食生活改善推進員。

日時 7月29日(金)8時30分～14時。 ※雨天決行。

集合場所 南区民センター。

※貸切バスで農園へ移動。

対象 区内にお住まいの小学生とその保護者。

定員 18組。

※申し込み多数の場合は抽選。
持ち物 汚れてもよい服装・靴、エプロン、三角巾、子どもの上履き、筆記用具。

献立 細巻きキンパ(韓国風のり巻き)、野菜たつぷり変わりギョーザ、ヨーグルトのブルーベリーコンフィチュールがけ。

申込方法 7月11日(月)～15日(金)に電話で南保健センターへ。



胃がん・大腸がん検診

検診日 7月22日(金)。

受付時間 8時45分～10時。

対象 40歳以上で、職場などで受診していない方。

費用 胃がん検診は700円、大腸がん検診は400円。ただし、70歳以上の方、後期高齢者医療制度にご加入の方、生活保護世帯の方、市民税非課税世帯の方は無料。 ※それぞれ証明できるものが必要。

申込方法 事前に電話またはFAX(582)4564で南保健センターへ。

野菜をもっと食べよう！ パネル展

内容 8月は「野菜摂取強化月間」。野菜の上手な取り方を紹介。レシビも配布。

日時 8月2日(火)～8日(月) 8時45分～21時。 ※2日は10時から、8日は14時まで。

会場 南区民センター。

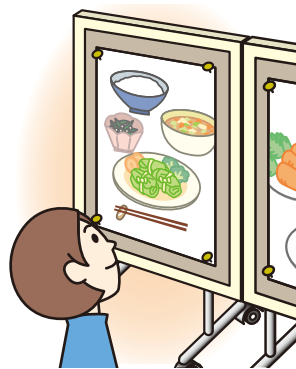

ヘルシーメニューの提供

内容 健康的な食生活を推進するため、栄養バランスに配慮したヘルシーメニューを提供。35食限定。

日時 7月13日(水)、27日(水)、8月3日(水)。

会場 南区役所食堂。

費用 490円。

ハチ対策はお早めに

ハチの巣は、土地や家屋の所有者などが点検し、専門の業者に依頼するなどして駆除しましょう。札幌市では、民有地の巣の駆除および費用負担は行っておりませんので、

ご了承ください。
詳細 札幌市コールセンター ☎(222)4894、健康・子ども課生活衛生担当 ☎(581)5213



ちあふる・みなみ

☎(215)0183

子育て講座 「幼児の食事とおやつ」

内容 幼児の食事やおやつに おすすめの食材、調理方法の工夫、栄養バランスなどについて管理栄養士が説明。

日時 7月26日(火)14時～15時。

対象 1歳前後～就学前のお子さんとその保護者。

定員 10組(親子同室)。

申込方法 7月12日(火)9時から電話でちあふる・みなみへ(先着順)。

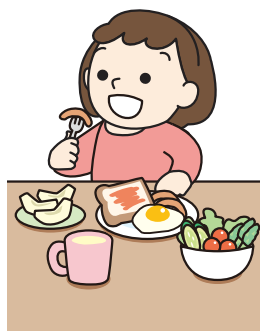

広告

広告

図書館・図書室からのお知らせ

▼澄川図書館（☎822-3730）

- ・おはなしの会 7/16(土)13:50、23(土)10:30
- ・小学生のためのおはなし会 7/24(日)14:00
- ・星の観望会（移動天文台） 7/28(木)19:30

▼南区民センター図書室（☎584-2533）

- ・楽しいおはなしの会 7/21(木)10:30
- ・子ども映画会 7/31(日)10:30

▼藤野地区センター図書室（☎592-2002）

- ・夏のおたのしみ会 7/23(土)11:00



藤野地区センター図書室は、蔵書一斉点検のため、7/1(金)～7(木)の期間、休室します。本の返却は、地区センター正面玄関内にある返却ポストをご利用ください。

■住民集団健康診査

詳細 南保健センター ☎581-5211

種類	内容	対象	費用
特定健康診査	問診、身体計測、身体診察、血圧測定、血液検査、尿検査、貧血検査※、心電図検査※、眼底検査※ ※の検査は、医師が必要と認める場合に実施します。	札幌市国民健康保険に加入されている方で、今年度40歳になる方から75歳未満の方	受診券に記載の金額 ※生活保護世帯、支援給付世帯、市民税非課税世帯は無料。ただし、生活保護世帯の方は受診券、その他の方は証明書が必要。
後期高齢者健康診査	問診、身体計測、身体診察、血圧測定、血液検査、尿検査	札幌市民で後期高齢者医療制度に加入されている方	
※受診するには、「受診券」と「被保険者証」が必要です。 (札幌市国民健康保険以外の方は、加入されている健康保険へお問い合わせください) ※希望される方は特定健診の検査項目に加え、心電図などの検査を付加健診として受診できます(追加料金500円が別途必要)。			
肺がん検診	胸部X線検査	札幌市民で職場などで受診する機会のない40歳以上の方	無料 ※喀痰検査は400円。
肝炎ウイルス検査	B型・C型ウイルス検査	札幌市民で過去に検査を受けていない方(年齢制限無し)	無料
※医療機関では肺がん検診を実施していませんが、住民集団健康診査で肺がん検診のみの受診も可能です。			

<日程・会場> ※当日、直接会場へ(できるだけ空腹の状態でお越しください)。

日程	受付時間	実施会場
8/4(木)	9:30~11:00	すみかわ地区センター(澄川4条4丁目4-40)
	13:30~15:00	石山丘晴会館(石山1条9丁目5-1)
8/5(金)	9:30~11:00	南区民センター(真駒内幸町2丁目2-1)

■合同健診

申込・詳細 南保健センター ☎581-5211
FAX582-4564

上記の住民集団健康診査に加え、胃がん・大腸がん検診の受診もできる合同健診を下記の日程で実施します。胃がん・大腸がん検診を受診希望の方は、事前に申し込みが必要です。対象・費用・申込方法は右ページ「胃がん・大腸がん検診」と同様です。
※住民集団健康診査のみの受診の場合は申し込み不要。当日、直接会場へ。

日程	受付時間	実施会場
8/6(土)	9:00~11:00	簾舞地区会館(簾舞3条6丁目8-25)





※特に記載のない場合、費用は無料です。

■エスポラーダ北海道 ～南区民応援デー～

札幌市を本拠地とするフットサルクラブ「エスポラーダ北海道」のホームゲームに、区内にお住まいの方20組40人（A自由席）をご招待します。

対象試合 エスポラーダ北海道 vs フウガドールすみだ。

日時 8/21(日) 14:00キックオフ（12:00開場）。

会場 北海きたえーる
（豊平区豊平5条11丁目1番1号）。

申込方法 往復はがきに観戦希望者（2人1組）の代表者の住所・氏名・年齢・電話番号、宛先（返信はがき）を記入の上、下記までお送りください。1組につき1通のみ有効。応募多数の場合は抽選。結果などは、返信はがきでお知らせします。

申込期限 7/25(月) 当日消印有効。



申込・詳細

〒060-0001 札幌市中央区北1条西4丁目2-2 札幌ノースプラザ6階

エスポラーダ北海道 南区民応援デー係 ☎206-4285

※応募者の個人情報は、一般社団法人エスポラーダ北海道スポーツクラブが適切に管理し、抽選および返信はがきの発送、また同クラブからのご案内以外には利用されません。

■市税の夜間納税相談

日時 毎週木曜日（祝・休日、年末年始を除く）。20:00まで。

会場 南部市税事務所 2階2番窓口
（豊平区平岸5条8丁目2-10イースト平岸）。



詳細 南部市税事務所納税課 ☎824-3913

■65歳からのいきいき就職活動セミナー

内容 シルバー世代の働き方や就職活動の進め方についてのセミナー。

日時 7/15(金) 9:30～12:00。

会場 南区民センター。

対象 区内にお住まいで、仕事を探している65歳以上の方。

定員 24人。

申込方法 7/11(月)から電話で下記へ（先着順）。



申込 札幌市就業サポートセンター ☎708-8321

詳細 上記または経済観光局雇用推進課 ☎211-2278

■区内各施設の講座など 申し込み・詳細については、電話または直接各センターなどへ。特に記載の無い場合、受け付けは先着順、受講対象「15歳以上の方」は中学・高校生を除く。

南区民センター（☎584-2100）

講座・行事名	対象	定員	回数	日時	費用	申込期間
①手打ちそば講座	15歳以上の方	20人	1	7/23(土) 10:00～12:30	受講料1,200円 材料費1,000円	7/11(月)～17(日)
②子ども科学探検隊 ～万華鏡・声コプターを作る～	小学生	15人	1	7/26(火) 10:00～12:00	受講料500円 教材費200円	7/11(月)～17(日)

備考 申し込みは9:00～17:00。①エプロン、三角巾、食器用ふきん、手拭き用タオル、持ち帰り用容器、筆記用具を持参。
②小学1・2年生は保護者同伴。

藤野地区センター（☎592-2002）

講座・行事名	対象	定員	回数	日時	費用	申込期間
①こども一日司書体験	小学3～6年生	各2人	1	7/27(水)、8/3(水)、10(水) 9:00～11:00	無料	7/11(月)～26(火)
②夏休み体験講座 オープン粘土	小学生	10人	1	7/28(木) 10:30～12:00	受講料200円 材料費800円	7/12(火)～25(月)
③パソコン講座 ワード応用	15歳以上の方	18人	6	8/29(月)、31(水)、 9/2(金)、5(月)、7(水)、9(金) 14:00～16:00	受講料4,000円 教材費1,700円 (レンタル料含む)	8/2(火)～15(月)

備考 ①いずれかの希望日を選択。②小学1・2年生は保護者同伴。③Windows8.1のオフィス（ワード）2013を使用。

すみかわ地区センター（☎818-3035）

講座・行事名	対象	定員	回数	日時	費用	申込期間
①住民企画講座 親子でどうようを歌おう	乳幼児とその保護者	15組	2	7/28(木)、8/4(木) 10:00～11:30	1,000円	7/11(月)～20(火)

備考 乳幼児のきょうだいは2人まで可。

札幌市立大学 まちの学校

(真駒内幸町2丁目2-2 まこまる内 ☎596-6675 FAX596-6676 Eメールcoc-office@jimu.scu.ac.jp)

講座・行事名	対象	定員	回数	日時	費用	申込期間
①まちの先生講座 生三味線と共に民謡を楽しもう!	15歳以上の方	30人	1	7/13(水) 13:00～15:00	無料	7/11(月)、12(火)
②まちの先生講座 自分で浴衣を着 て花火大会に行きましょう!	小学生以上の女性の方	10人	2	7/16(土)、23(土) 10:30～12:30	無料	7/11(月)～15(金)
③まちの先生講座 自分に合ったハ ミガキを見つけましょう!	小学生以上の方	20人	1	7/23(土) 14:30～16:30	無料	7/11(月)～22(金)

備考 申し込みは、電話、FAX、またはEメールで。②浴衣の着付けなどの講習。浴衣、半幅帯、帯板（2枚）ひも類（3、4本）、風呂敷、フェイスタオル（3、4枚）、下着類を持参。③歯ブラシ、置き鏡、タオルを持参。二人一組での参加が望ましい。

広告



ふれあい写真館



感謝状を贈呈

区内にある2つの区民野球場の駐車場を無償で整備し、南区のまちづくりに貢献した株式会社堀口組への感謝状の贈呈式が行われ、たかの かほる高野馨南区長から堀口ほりぐち てつし哲志代表取締役社長に感謝状が手渡されました。

真駒内幼稚園幼年消防クラブ結団式

真駒内幼稚園で、幼年消防クラブの結団式が行われ、年長組72人が入団しました。放水体験では、園児たちが長さ20メートルのホースをみんなで仲良く抱え、放水が始まると歓声が沸き起こりました。



真駒内駅前デザイン花壇への花の植栽活動

真駒内地区の住民など約50人が、真駒内駅前広場にあるデザイン花壇への花の植栽活動を行いました。参加者は、きれいな花を咲かせるようにという願いを込めながら、丁寧に苗を植えていきました。

南区緑苑大学（高齢者教室）開講式

南区民センターで、「南区緑苑大学開講式」が行われました。平均年齢70.3歳の総勢50人は、約半年間にわたって仲間と共にさまざまなことを学び、充実した学生生活を送ります。



定山溪温泉開湯150周年記念事業 定山溪ネイチャールミナリエ

ふたみ二見公園から二見吊橋までの散策路沿いに、定山溪の自然と調和した繊細で美しい「光」の演出が施され、会場を訪れた家族連れなどを楽しませています。ライトアップは、10月31日（月）まで行われます。