

編集/西区役所総務企画課広聴係
〒063-8612 西区琴似2条7丁目1-1
Tel:641-2400(内線224~227) Fax:641-2405

◆西区広報番組「西区情報プラザ」
FMラジオ三角山放送局76.2MHz
毎週月曜日11時～

◆西区協力番組「西区まちづくり最前線」
同局毎週火曜日11時～

◆西区ホームページ
<http://www.city.sapporo.jp/nishi/>

区民のページで取り上げてほしいテーマなど、
皆さんからのご希望やご意見をお寄せください。
はがき、ファクスまたは西区ホームページの
「ご意見・ご要望」フォームをご利用ください。



西区エコキャラクター
さんかくやまべエ

まちのできごと



優勝目指してプレーボール！

4月29日、農試公園野球場で「西区少年野球春季大会」が開幕しました。やや風があり肌寒い天気の中、参加した全16チーム約300人の選手たちによる熱戦が繰り広げられました。



屯田兵の歴史と文化を伝える

5月11日、琴似屯田兵村兵屋跡で「春の^{くわいたなわまき}鋤入種蒔式」が行われました。参加者は屯田兵の偉業と苦勞をしのびながら、秋の収穫に向けタマネギや大根、とうきびなどの種や苗を植え付けました。



地域のできるきれいな川に

5月12日、西区の中心を流れる琴似発寒川周辺で春の一斉清掃が行われ、町内会の役員や小さな子どもを連れた家族、札幌市消防学校の生徒など、多くの地域の人々が参加しました。



大きくなって帰ってきてね

5月19日、琴似発寒川とその支流でヤマメの稚魚の放流が行われました。子どもたちや参加者は「大きくなって帰ってきてね」と呼び掛けながら稚魚を見送りました。

野生動物の被害にあわないために

緑が多く、自然が豊かな西区。
一方で、野生動物の出没が多く、被害も発生しています。
無用な接触を避け、被害にあわないようにしましょう。

カラス

カラスには主に、くちばしが細めのハシボンガラスと、太めのハシブトガラスがいます。カラスは野鳥であるため鳥獣保護法の適用を受けており、原則として捕獲(卵の採取を含む)が禁止されています。4月上旬から7月下旬にかけては、カラスの子育て期間に当たります。この時期のカラスは卵やひなを守ろうとし、非常に攻撃的になっているため注意が必要です。

威嚇の仕方、攻撃方法

カラスは巣に近づく人間を見張っており、近づく者があれば威嚇してきます。威嚇の方法は、以下の段階を追ってエスカレートします。

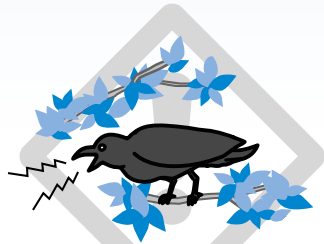

①存在を誇示するため大きな声で鳴く。



②鳴きながら旋回して威嚇する。



③木などにくちばしを当て音を立てたり、枝や葉を落とす。

これらの段階で立ち去れば、ほとんど問題は起こりませんが、人間が「立ち去らない」または「さらに巣に近づく」ような行動をとると、最終的には人間を攻撃してきます。攻撃の方法としては、背後から接近し、低空で頭をかすめて飛んだり、後頭部に脚を当てていったりします。

被害を避けるには?

子育て時期のカラスを刺激するような行動は避け、以下のことを心掛けてください。

- ①巣やひなを見上げたり、カラスを追い払おうとしない。
- ②カラスが騒いでいたら、その場を避け、迂回する。
- ③迂回できない場合は、傘を差したり、帽子をかぶり被害を防ぐ。

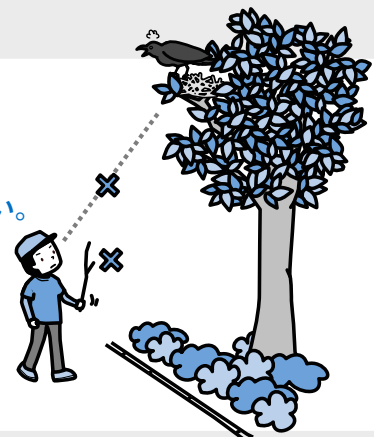

卵・ひなが原因で人間を威嚇している場合は、許可を取って巣を撤去することができます。なお、巣を撤去するのは、巣がある施設(土地)の管理者(所有者)です。個人・会社などの敷地内にある巣は、土地の所有者の方に対応していただきます。市では対応いたしません。詳しくは以下にお問い合わせください。

問い合わせ先

【公園・街路樹にできた巣】西区土木部維持管理課 ☎667-3201

【巣の撤去に伴うひな、卵の捕獲許可に関すること】環境局みどりの推進課 ☎211-2522

【電柱にできた巣】北電柱/北海道電力 ☎251-1111、NTT柱/NTT東日本 - 北海道 ☎0120-270-794





ヒグマは、日本では北海道のみに生息し、国内では最も大きな野生動物です。オスの成獣は体長2mを超え、体重は400kgに達する個体もあります。嗅覚が非常に優れているうえ、足も速く、時速50kmほどで走ります。ヒグマは雑食性ですが、主に草や果実、木の実などの植物を食べます。普通のヒグマは人間を避けますが、近年は市街地にも出没することがあり、遭遇すると非常に危険な野生動物です。

被害を避けるには？

ヒグマと出合わないようすることが一番重要です。「山にはヒグマがいる」ということを前提に以下のことに気を付けましょう。

- ①薄暗いときなどには山へ近づかないようにしましょう。
- ②フンや足跡といった痕跡には十分注意しましょう。
- ③音を出しながら歩きましょう。
- ④ヒグマ出没情報に気を付けましょう。



ヒグマに出合ってしまった場合は、慌てず落ち着いて行動してください。

- ①騒がずに、静かに立ち去ってください。
- ②クマが近づいてきたときは、クマの目をにらみ続けてください。そしてゆっくりと後退してください。

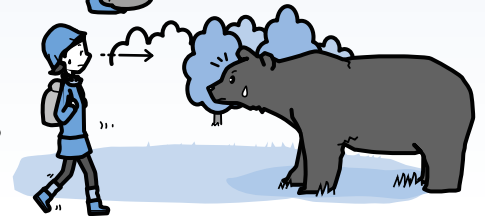

「大声を出す」、「走って逃げる」などの行為は、ヒグマを興奮させて非常に危険です。

ヒグマを目撃したら？

すぐに警察または下記に連絡してください。

問い合わせ先 西区総務企画課 ☎641-2400(内線219、220)



環境局みどりの推進課 ☎211-2522

【ヒグマ出没情報】<http://www.city.sapporo.jp/ryokuka/top/higuma/index.html>

**カラスやヒグマを
寄せ付けないために
ごみの管理をしましょう。**

近年、山林の宅地化や天候不順などにより、野生動物の餌が不足しています。餌を求める野生動物にとって、人間の出すごみは格好の餌となります。一度ごみの味を覚えた野生動物は、それを目当てに人間の生活領域に出没するようになり、やがては人間そのものを恐れずに近づいてくるようになります。

ごみの不始末は人間の責任です。ごみステーションの管理を徹底し、野生動物を呼び寄せることなく、無用な接触を避けるようにしましょう。

問い合わせ先 【ごみステーションの掲示版などに貼るステッカー】西清掃事務所 ☎664-0053



【ごみステーションのカラスよけ器材への助成】環境局業務課 ☎211-2916

【箱型ごみステーションを敷地内に設置する場合の助成】環境局業務課 ☎211-2916



6月11日からの内容です

人口 210,995人 男 97,602人
 (前月比+84) 女 113,393人
 世帯数 97,615世帯 (前月比+210)
 (平成24年5月1日現在)



キャンドルは
 こころもからだも
 あたたまる

夏至の夜をキャンドルの明かりで過ごしませんか。本誌西区版7ページもご覧ください。

今月の環境標語

「さんかくやまべエかるとより」

西区内の主な施設

西区役所関係

- ・西区役所…………… Tel.641-2400 (琴似2-7)
- ・西区土木センター…………… Tel.667-3201 (西野290)
- ・西保健センター…………… Tel.621-4241 (琴似2-7)
- ・西区民センター…………… Tel.641-4791 (琴似2-7)
- ・西野地区センター…………… Tel.666-5550 (西野4-2)
- ・はっさむ地区センター…………… Tel.662-8411 (発寒10-4)
- ・はちけん地区センター…………… Tel.611-0966 (八軒6西2)

まちづくりセンター

- ・八軒…………… Tel.611-2221 (八軒1西1)
- ・琴似二十四軒…………… Tel.621-2508 (琴似2-7)
- ・西町…………… Tel.661-2591 (西町北6)
- ・発寒北…………… Tel.661-6262 (発寒12-4)
- ・西野…………… Tel.663-0360 (西野6-3)
- ・山の手…………… Tel.613-1929 (山の手3-7)
- ・発寒…………… Tel.664-6411 (発寒5-3)
- ・八軒中央…………… Tel.615-9588 (八軒6西2)

その他の機関

- ・西部市税事務所(納税課)…………… Tel.618-3912 (琴似3-1)
- ・山の手図書館…………… Tel.644-6822 (山の手4-2)
- ・西健康づくりセンター…………… Tel.618-8700 (八軒1西1)
- ・西区体育館・温水プール…………… Tel.662-2149 (発寒5-8)
- ・西区保育・子育て支援センター ちあふる・にし…………… Tel.621-1496 (二十四軒3-5)
- ・西清掃事務所…………… Tel.664-0053 (発寒15-14)
- ・西消防署…………… Tel.667-2100 (発寒10-4)
- ・西区社会福祉協議会…………… Tel.641-2400 (琴似2-7)
- ・西老人福祉センター ぬくもり…………… Tel.641-4001 (二十四軒4-3)

西消防団 消防総合訓練大会



放水やポンプ操作など、日頃の訓練の成果を披露する消防総合訓練大会を行います。地域の皆さんの多数のご参観と激励をお待ちしています。

日時 7月7日(土)13時～15時
会場 札幌市消防学校(八軒10西13)。
詳細 西消防署予防課 Tel.(667)2100

国民健康保険料 休日納付相談

日時 6月24日(日)9時30分～15時
会場 西区役所3階④番窓口(庁舎北側職員通用口からお入りください)。
対象 保険料を期別納付できない特別な事情があり、平日にお越しになれない方。
持ち物 納付通知書、印鑑
 平成24年1月以降の収入明細や資産などが分かる書類(必須)。

詳細 西区保険年金課収納一・二係 Tel.(641)2400 内線401

発寒清掃工場・破碎工場から
 6月30日(土)まで、定期整備などのため、ごみの受け入れを中止します。期間中は、駒岡・白石清掃工場(大型ごみを除く)、篠路・駒岡破碎工場で受け入れます。

詳細 環境局発寒清掃工場 Tel.(667)5311

「ちあふる・にし」子育て講座へビビ・ヨガ



内容 赤ちゃんに触れ合いながら、ヨガを楽しみます。
日時 6月28日(木)14時～15時
対象 3カ月から10カ月までの乳児とその保護者。

定員 15組。
費用 無料。

持ち物 バスタオル1枚。
申込 6月14日(木)から直接来所か電話で。先着順。受付時間は9時～17時(初日のみ10時から。日曜・祝日を除く)。
申込先・詳細 西区保育・子育て支援センター「ちあふる・にし」子育て支援担当 Tel.(613)7882

子育て講座

テーマ 「見逃さないで！子どものサイン」。

日時 7月4日(水)10時～11時30分。※他のテーマで9月と来年1月にも予定。受講は年間を通して1回のみ。

会場 西保健センター12階。
対象 0歳から就学前の子どもを持つ保護者。※別室で託児あり。

定員 20人。
費用 無料。
申込 6月14日(木)9時から電話で。先着順。

申込先・詳細 西区健康・子ども課子育て支援係 Tel.(641)2400 内線484

山の手図書館から

▽絵本の読み聞かせ会
日時 6月12日、19日、26日、7月3日、10日の火曜。いずれも15時～15時30分。
 ▼たのしいおはなし会

日時・内容 6月16日(土)14時～14時20分「おおかみと七ひきの子やぎ」^ほ。

▽小学生のためのおはなし会
日時・内容 6月16日(土)14時30分～15時「大工と鬼」^ほ。

▽定例大人のためのおはなし会
日時・内容 6月12日(火)10時30分～12時「魔法使いの

西区からのお知らせ

チョコレートケーキ。
▽定期休館日 6月13日、27日の水曜。
【詳細】山の手図書館TEL(64) 6822

第10回「健康フェア」



内容 健康相談、歯科ドック、体力測定、骨密度測定、がん予防コーナー、親子遊びコーナー、食生活コーナーほか。
日時 7月8日(日)10時～15時

会場 発寒小学校体育館(発寒10-4)。
対象 健康に関心のある西区在住の方。
費用 無料。
申込 不要。直接会場へ。

【詳細】西保健センターTEL(621) 4241

西野地区健康講座

内容 平和リハビリテーション病院医師霜山龍志氏による講話「健康寿命を延ばすために」。

日時 6月22日(金)10時～12時
会場 昭和会館(西野6-3)。
対象 西野、福井、平和、小別沢周辺に在住の方。

費用・申込 無料。不要。
【詳細】西保健センターTEL(621) 4241

西健康づくりセンターから



▽西区健康づくりフェア2012
内容 運動体験教室、骨密度測定ほか。
日時 6月18日(月)10時～14時

費用・申込 無料。不要(運動体験教室のみ多数時入場制限あり)。※上履き持参。
▽西区健康づくりフェア2012 特別企画 初心者楽らくウォーキング

内容 西区体育館から西健康づくりセンターまでの約3kmを歩きます。



日時 6月18日(月)10時から
定員 30人。
費用 無料
申込 6月12日(火)9時から電話で。先着順。
【申込先・詳細】西健康づくりセンターTEL(618) 8700

ご存じですか?

身体障害者相談員・知的障害者相談員

西区では、下記の相談員(敬称略)が活動しています。お気軽にご相談ください。

[肢体不自由の方の相談]

氏名	連絡先
おかざき 勇二	641-8853 (勤務先)
たかだ 康夫	612-3335
しらかみ 千代子	303-5341

[視覚障がいのある方の相談]

氏名	連絡先
まがわ 俊樹	667-2323
かつや 秀人	611-2660
ひらさわ ヤス子	644-1398

[言語障がいのある方の相談]

氏名	連絡先
ちば 長次郎	611-3983

[聴覚障がいのある方の相談]

氏名	連絡先
ひらが 妙子	621-4794

[内部障がいのある方の相談]

氏名	連絡先
くろさき 徳三	663-9648

[知的障がいのある方の相談]

氏名	連絡先
わじま 千恵子	080-4581-7656
いしい 由佳里	080-4581-7657

【詳細】西区保健福祉課
TEL 641-2400 内線 352

住民集団健康診査

～生活習慣病などの予防のために健診を受けましょう～

●内容(対象者)

- ①特定健康診査(とくとく健診。年度内に40歳以上の国民健康保険に加入の市民)
 - ②後期高齢者健康診査(後期高齢者医療制度に加入の市民)
 - ③胸部X線検査(健診日に40歳以上の市民)
 - ④肝炎ウイルス検査(過去に検査を受けていない市民)
- ※①②は、健康診査の受診券と健康保険証を必ず持参。前年度の健診結果をお持ちの方は持参。ほかの健康保険に加入の方の受診の可否は、保険証に記載されている保険者にお問い合わせください。③は年齢を確認できるものを持参。
※健診内容の詳細、費用、生活保護・支援給付世帯の方はお問い合わせください。

●日時・会場 ※7月以降の日時・会場は来月号以降に掲載します。

月日	受付時間	会場
6月11日(月)	9時30分～11時	八軒中央会館(八軒6西2)
	13時30分～15時	ラポール二十四軒(二十四軒1-5)
6月14日(木)	9時30分～11時	西町会館(西町南9)
6月18日(月)	13時30分～15時	西野中央会館(西野3-8)

【詳細】西保健センター TEL621-4241

広告

西区民センターから



▽西区民センター図書室

「夏のおはなし会」

日時 7月7日(土)13時30分。
定員 20人。
費用 無料。
申込 不要。直接会場へ。
▽西区民センター講座
内容 左表の通り。
対象 15歳以上の方(中高生を除く)。

■西区民センター講座

講座名	月日・回数	時間	定員	費用
夏は冷たく！ 手打ちそば講座	7月7日(土) 全1回	10時～13時	20人	2,000円 (材料費含む)



■はちけん地区センター講座

講座名	月日・回数	時間	定員	費用
①囲碁入門2012	7月1日～8月19日 (日) 全8回	9時30分～ 11時30分	12人	2,000円 (教材費含む)
②大人の勉強部屋 ～楽しんでみよう 朗読の世界	7月3日～11月20日 の第1・第3火曜 全10回	18時～ 19時30分	10人	3,500円
③ベビーサインと ママエクササイズ	7月3日、17日、 31日(火) 全3回	10時～12時	10組	1,800円 ※
④食卓の味方 「麴」活用術 ～味噌・塩麴を作ろう～	7月8日(日) 全1回	13時30分～ 15時30分	12人	1,800円 (材料費含む)

※一回のみの受講も可。その場合は一回800円。

はちけん地区センターから

▽はちけん地区センター講座
内容 左表の通り。
対象 ③首がしっかりと据わった頃から1歳半までの乳幼児と保護者。
申込 6月11日(月)から費用を添えて直接来館。先着順。
▽全国訪問おはなし隊！

申込 6月11日(月)～18日(月)(土・日曜可)10時～17時に直接来館か電話で。先着順。
申込先・詳細 西区民センターTEL(641)4791

はっさむ地区センター講座

内容 左表の通り。
申込 ①6月13日(水)②6月27日(水)の9時～17時に電話で。先着順。
申込先・詳細 はっさむ地区センターTEL(611)0966

絵本満載のキヤラバンカーがやって来ます。
日時 6月24日(日)14時30分～15時35分。おはなし会は15時05分から。
費用・申込 無料。不要。
申込先・詳細 はちけん地区センターTEL(611)0966

■はっさむ地区センター講座

講座名	月日・回数	時間	定員	費用
①遺言書の書き方 ～葬儀を争議にしないために～	6月27日(水) 全1回	10時～12時	15人	300円
②布ぞうりを作ろう！	7月11日、18日 (水) 全2回	10時～12時	10人	2,500円

西区ときわ大学



内容 高齢の方のための講座
日程 9月上旬～10月下旬の週1～2回。1回2時間。全14回程度を予定。
会場 西区内の施設を予定。
対象 西区在住の満65歳以上の方(昭和22年4月1日までに生まれた方)で、毎回受講でき

ターTEL(662)8411

蔵書一斉点検による図書室休室のお知らせ

■西区民センター図書室

期間 6月14日(木)～20日(水)。

【詳細】 西区民センター図書室 TEL 641-9080

■西野地区センター図書室

期間 6月21日(木)～27日(水)。

※期間中の本の返却は、図書室前のブックポストへお願いします。

【詳細】 西野地区センター TEL 666-5550

る方。以前に受講された方は不可。
定員 50人。
費用 無料(内容により一部実費)。
申込 7月13日(金)(必着)までにはがき(郵便番号、住所氏名、ふりがな、性別、生年月日、電話番号を記入を送付か、左記にて申込書を記入多数時抽選。
受講者の決定 8月中旬に講座の具体的な期間などと合わせて文書で通知します。
申込先・詳細 西区地域振興課TEL(641)2400内線238

広告

キャンドルナイト

6月21日(木) 20時～20時10分

1年で昼の時間が最も長い夏至の日に、みんなで一斉に電気を消して、ろうそくの明かりの下で環境のことを考えるイベントです。

琴似地区では、琴似小学校の児童が、手作りのポスターとキャンドルを琴似商店街に配り、ライトダウンを呼び掛けます。皆さんも電気を消して、環境のことを考えながら過ごしてみませんか？



★ 子ども向け星空観察会 ★

青少年科学館の移動天文車で、星空を観察しよう！

日時 6月14日(木)20時～21時。

会場 琴似小学校(琴似2-7)グラウンド。

その他 夜間のため、保護者同伴で参加してください。雨天中止。

〔詳細〕 西区地域振興課 Tel.641-2400 内線238

第38回西区民卓球大会

日時 7月8日(日)9時15分～16時。

会場 西区体育館。

対象 西区に在住または通勤・通学している方。

種目・定員 下表の通り。※白球(ニツタク)使用。



種目		定員	種目		定員
小学生の部(男女混合)		20人	女子の部	中学生	50人
男子の部	中学生	50人		シングルス	一般A(高校生以上)
	一般A(高校生以上)	40人	一般B(60歳以上)		
	一般B(50歳以上)	各20人	ダブルス	一般A(高校生以上)	各10組
	一般C(60歳以上)			一般B(合計120歳以上)	
一般D(70歳以上)					

費用 小学生・中学生 100円。一般(高校生以上) 500円。

※大会当日の受付時に徴収。

申込 6月18日(月)(必着)までに所定の申込用紙を持参(平日9時～17時)または送付、ファクスで。多数時抽選。※申込用紙配布場所＝西区地域振興課、西区民センター、区内各地区センター、区内各まちづくりセンター、西区体育館、区内各児童会館、山の手図書館。

〔申込先・詳細〕 西区地域振興課
Tel. 641-2400 内線 237 FAX 641-2455

生ごみ堆肥化セミナーのご案内

内容 家庭から排出される生ごみを段ボール箱の中で堆肥化する方法を伝授。参加者全員に生ごみ堆肥化セット(段ボール箱と基材)を無料進呈。

日時 6月16日(土)13時30分～15時。

会場 はちけん地区センター1階ホール。

定員・費用 50人程度。無料。

申込 6月15日(金)までに電話(日曜・祝日を除く10時～16時)、ファクスかEメール(日時、会場、住所、氏名、電話番号を記入)で。先着順。

〔申込先・詳細〕 生ごみ堆肥化相談窓口
Tel/FAX 621-5318 Eメール kitagomi@alles.or.jp

和光技研(株)

活動場所
琴似・二十四軒
地区
(琴似栄町通～登寒
橋の北5条手稲通
など)



本社を中央区宮の森から西区琴似へ移転した同社は、地域に根差した活動を検討していたところにこの活動を知り、地域にいち早く溶け込みたいという思いから参加を決めたとのこと。

活動は始業前に行っていて、朝からごみ拾いをするので、すっきりした気分できれいに仕事に臨め、早起きして活動するのがあると感じているそうです。

より地域の方々に愛される会社として、安全には十分気を付けて今後も活動を続けていきたいということです。

北海道電力(株) 札幌西支社

活動場所
西町地区
(宮の沢2条4丁目
の国道5号)



同社は、電柱に付けられた違反広告物を撤去することができる「違法広告物除却業務従事者証」の交付を受けていることもあり、地域の環境美化に貢献する目的で活動に参加されたそうです。

ごみの量が多い時もあるそうですが、歩行者の方から「お疲れ様です」とねぎらいの言葉を掛けてもらえると非常にうれしく感じるということです。

今後も地域に貢献できるよう、継続して取り組みを続けていきたいということです。

アダプト・プログラム 参加団体紹介

■アダプト・プログラムって何？

道路や公園など一定の公共の場所について地元住民や企業が、ボランティアとして定期的・継続的に清掃活動などを行う取り組みです。



「西区ガイド」「西区まちナビ」配布中



西区まちナビ▶
西区内の各エリアごとに、自然・景観や見どころ、主要な市民利用施設を掲載しているほか、西区のまちづくり活動なども紹介しています。



▲西区ガイド

西区の地図や区内の公共機関の連絡先、各種申請窓口など、暮らしに役立つ情報が満載です。

「平成24年度西区ガイド」・「西区まちナビ」を西区役所総務企画課広聴係(1階⑦番窓口)で配布しています。

詳細 西区総務企画課広聴係 Tel. 641-2400 内線 225-227

「アダプト・プログラム」の冊子を配布!

道路や公園などの清掃を行い、まちをきれいにする活動「アダプト・プログラム」についての冊子が完成しました。

冊子では、アダプト・プログラムの概要の説明や参加団体の紹介などを行っています。

ぜひ、ご覧ください!

冊子の内容は、ホームページからもご覧いただけます。

HP www.city.sapporo.jp/nishi/machizukuri/adopt/adopt_pg.html



【配布場所】

西区役所 1階広聴係
(⑦番窓口)
区内の各まちづくりセンター

詳細 西区地域振興課
Tel. 641-2400
内線 253