

NEWS 01

「上下水道料金等のお知らせ」の様式が変わります

金融機関などで料金を支払う「納入通知書」の様式も変更

これまで

お知らせは直接投函。納入通知書は郵送

現在の上下水道料金等のお知らせ

現在の納入通知書

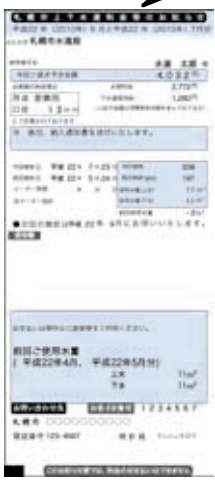

お届けの仕方

- 口座振替の方**
検針時に「上下水道料金等のお知らせ」を投函。
- 納入通知書で支払っている方**
検針時に「上下水道料金等のお知らせ」を投函し、後日「納入通知書」を郵送。

水道料金や検針結果を知らせる「上下水道料金等のお知らせ」の様式が、九月から変わります。この変更は、検針に使用する機械の更新によるもので、用紙サイズや印字が大幅に変わります。

また、これまで金融機関などで直接料金を支払う方において、送っていた「納入通知書」を、今後は検針時に出力し、「上下水道料金等のお知らせ」と一緒にお届けします。ただし、漏水など特別な理由があるときは、従来通り「納入通知書」を郵送することがあります。

【詳細】電話受付センター ☎(21) 7770

9月から

様式が変わり、納入通知書と一続きに

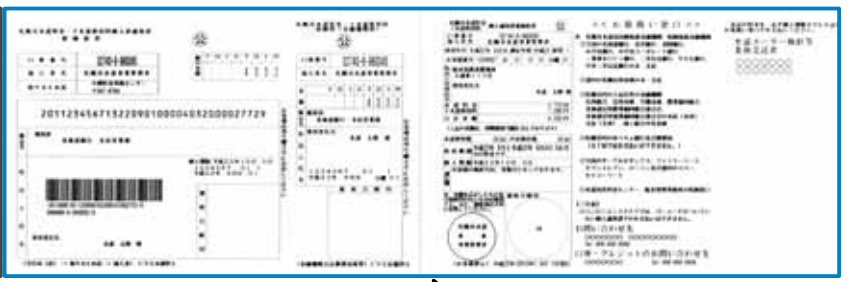

上下水道料金等のお知らせ

請求予定金額などを記載。口座振替の方はこの部分のみお届けします。

納入通知書

「上下水道料金等のお知らせ」と一続きになっています。青枠の部分金融機関などにお持ちください。

お届けの仕方

口座振替の方 検針時に新しい様式の「上下水道料金等のお知らせ」を投函。

納入通知書で支払っている方
検針時に一続きになった新しい様式の「上下水道料金等のお知らせ」と「納入通知書」を水色の封筒に入れて投函。

お届けの仕方が変わります

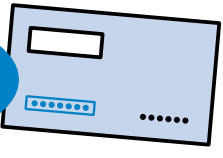

納入通知書を郵送する場合があります

- ・漏水などの理由で、その場で料金を決定できないとき
- ・料金を支払う方が水道の使用場所以外に住んでいるときなど

最初に確認

以下の条件をすべて満たす方のみ申し込みができます。

1. 今年7月2日以前に本市に住民登録している
2. 世帯主である
3. 埋蔵する遺骨を持ち、それを守る立場にある
4. 市営霊園や市営墓地の使用許可をほかに受けていない
5. 3年以内に墓を建立できる

申し込み方法などの詳細は八月二十三日(月)から区役所、各霊園などで配布する申し込みのしおりをご覧ください。
【詳細】市コールセンター ☎(222)4894、霊園公募専用ダイヤル ☎(622)5617

市営霊園の里塚(清田区里塚四六五)、平岸(豊平区平岸五ノ一五)、手稲平和(西区平和三八七)で、空き区画の使用者を募集します。
 今回募集するのは市外転出などの理由で市に返還された百四十一区画。十月一日(金)二十三日(土)に申し込みを受け付け、審査・抽選によって当選者を決定します。

里塚・平岸・手稲平和霊園の14区画を募集

NEWS 02

市営3霊園の空き区画の再公募を行います

申し込みから使用まで

8月23日(月)～

申し込みのしおりを入手

※申込専用封筒も同時に配布しています



- ・区役所
- ・各霊園
- ・市役所2階市政執行物コーナー
- ・保健所(中央区大通西19WEST19 3階)生活環境課

10月1日(金)～23日(土)

申込専用封筒で必要書類を郵送

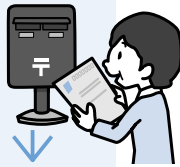

- ・申し込みのしおり内の書類
- ・10月1日(金)以降に取得した住民票(外国人は登録原票記載事項証明書)
- ・遺骨の保管を確認できる書類

10月下旬～12月末

資格審査～抽選～最終審査

書類審査、公開抽選を経て、面接による最終審査。合格者は申請書を提出し、料金を納入。

来年1月上旬

使用許可証が届き、使用開始

■募集内容一覧

形式	面積	募集区画数			料金※2
		里塚	平岸	手稲平和	
※1 規制	八角5m ²	1			448,500円
	芝生6m ²	11			538,200円
	芝生8m ²	5			769,600円
一般	3.3m ²		29		308,000円
	4m ²	39		4	308,000円
	4.95m ²		9		448,500円
	5m ²	11		1	448,500円
	6m ²	6			538,200円
	6.6m ²		8		673,400円
	8m ²	4		1	769,600円
	9m ²	6		1	865,800円
	12m ²	3		1	1,282,800円
	16m ²			1	1,886,400円

※1 市が墓石の形、寸法、材質などに規格を定めている墓地
 ※2 墓地使用料と清掃手数料の合計

荷台を押した運搬員が地下鉄に乗り込みます

日時9月2日(木)～15日(水)
 午前10時～午後2時の間で3区
 区間地下鉄東西線大通駅～新さっぽろ駅間
 車両2両目と6両目の車いすスペース*
 運搬方法宅配便やメール便をボックスに入れて台車で運搬(1列車に最大4台)



※スペースを使用する体の不自由な方などがある場合は、速やかに下車して次の便を利用します

運搬員が駅構内を通るほか、エレベーターを利用することがありますので、ご理解をお願いします。

地下鉄で宅配便などの荷物を運ぶ、物流の社会実験を行います。期間は九月二日(木)からの約二週間です。
 全国初の試みとなるこの実験は、渋滞の緩和や二酸化炭素排出量の軽減などの効果を検証するため、市と都市型新物流システム研究会が共同で行うもの。荷台を押した運搬員が、乗客の安全に十分配慮しつつ地下鉄に乗り込み、荷物の入ったボックスを運びます。実験で得られたデータは、列車の運行や乗客への影響を含めて分析。地下鉄を使った新しい物流の可能性について検討していきます。
【詳細】政策企画部企画課 ☎(211)2192

渋滞の緩和や環境負荷の軽減の効果を検証

NEWS 03

地下鉄で宅配便などを運ぶ社会実験を実施します