

にし西

■編集

西区役所総務企画課広聴係 〒063-8612 西区琴似2条7丁目1-1
TEL 641-2400 内線224~226 FAX 641-2405
◎西区広報番組「西区情報プラザ」FMラジオ三角山放送局76.2MHz
毎週月曜日午前11時～
◎西区ホームページ <http://www.city.sapporo.jp/nishi/>

◎区民のページ 2005・6



まちの人



道内初のカーシェアリングに取り組む

すがわらのぶひろ
須賀原 信広さん(52)

連絡先 ウインド・カー株式会社
TEL 611-0025 FAX 611-0086
ホームページ<http://windcar.jp>

○カーシェアリングとは

1980年代にヨーロッパで始まった。1台の自動車を複数の会員が共同利用するシステム。利用者は自ら車を所有せず、管理団体の会員になり、必要なときにその団体の車を時間単位(最短15分)で利用する。

車の無駄な利用を減らすことによる排出ガスの削減といった環境面、駐車場を節約することによる都市空間の有効利用といった点からも注目されている。



■白石区本郷通商店街エリアで実際に使用されている車。目的に合わせて車種を選択することも可能。

西野地区に住む須賀原信広さんは、八軒で自動車販売と整備の会社を営んで二十年ほどになります。須賀原さんとカーシェアリングとの出会いは四年前。ヨーロッパを旅行中、レンタカーを借りようとしたらカーシェアリングを行っていた地域だったといえます。自家用車でもなくレンタカーでもない、カーシェアリングに興味を持った須賀原さんは、各地を視察しました。カーシェアリングはレンタカーと違い、無人の駐車場が貸し出し場所となり、会員登録時に貸し渡し契約を結びます。利用料金は燃料代と保険料込

札幌にもう一度そよ風の音を呼び戻したい

みで後払いのため「使うもつたない」という気持ちになり、自然と使用する時間が減っていくのです。ところが、自家用車は購入費や駐車場代など、月平均五〜六万円の費用が掛かるため「使わないともつたない」気分になってしまいます。二台目の車を購入した人の約九割が高額の費用を支払いながら、一日平均二十分程度しか使用していないとのこと。「この使い方ではカーシェアリングの方が費用効率がいいし、環境にも優しいんです」。

子どものころは狸小路に住んでいた須賀原さん。当時の札幌は都心でも夜八時過ぎには風と電車の音しか聞こえない街だったそうです。今では西野地区でも車の音が絶え間なく聞こえるほどで、「あまりにも車が増えすぎた弊害」といいます。「車の使い方は百人百様。一人一人が車の使い方を見直す時期に来ているのでは。そのお手伝いをして、札幌にそよ風の音を呼び戻したい」。市が国に規制緩和を求めカーシェアリング特区となったことを受け、須賀原さんは新たな形の環境に優しい取り組みを進めています。

区民のページで取り上げてほしいテーマなど、皆さんからのご希望やご意見をお寄せください。はがきファクスEメール nishi@city.sapporo.jp 西区総務企画課広聴係(上欄)へ。

西区役所のホームページが便利に

← アドレスはこちら！

お子さん夫婦とお孫さんたちが引っ越してきた西区の西田さんのお宅。皆さんいろいろと気になることがあるようです…。

孫と元気に遊ぶためにも、健康に気をつけんと…。卓球大会の日程も気になるな…。

引っ越しの手続きはどうすればいいのかな。地域の情報も知りたいけど…。

西区にはどんな子どもの遊び場があるかしら。かかりつけのお医者さんも探さなくちゃ！

昭子さん 琴子ちゃん 宮子さん

琴男さん 八取さん 二四夫くん

家族の健康を考えて今日のごはんもヘルシーメニューで決まりね！

西区役所ホームページを ↓ 見てみましょう！！！！

区役所利用案内 折々の手続きのページ

- ・引っ越したとき
- ・結婚するとき
- ・子どもが生まれたとき

…ほかいろいろな場合に必要
な手続きがひと目で分かります。
区役所で行っている業務や、よく
ある質問などについても掲載して
います。



そのほかにも…

- ・西区からのお知らせ
- ・西区の行事予定
- ・まちの出来事(西区内の行事開催結果の紹介)
- ・西区まちづくり情報
- ・西区の歴史・見所
- ・西区の地図・西区の施設一覧

…など西区のさまざまな情報が満載です。ぜひご覧ください。

健康づくり情報のページ

健康づくり情報のページでは、保健センターの健診日程、地区健康相談、健康教室等の日程、保健センターへよくある質問などが掲載されています。

また、健康づくり情報の中に、大人の一日に必要な栄養量の1/3がバランスよく取れるヘルシーメニューを掲載しています。メニューは「生活習慣病予防」などのテーマ別に分かれ、レシピを見ることもできます。



卓球大会は来月が。
ゲートボール大会も面白そうだな。



フムフム、地区健康相談はこの日か。
無料だし、行ってみよう！

新しくなります！

便利に

※6月中公開予定

アドレス <http://www.city.sapporo.jp/nishi/>

「ムギューBOOK」 携帯電話対応ホームページもできます。

※6月中公開予定

西区子育て情報誌「ムギューBOOK」。携帯電話対応ホームページも準備中です。パソコンを持っていなくても、外出先でも、気軽に見ることができます。

アドレス：<http://www.city.sapporo.jp/nishi/m/gyu/>



画面イメージ

お役立ち情報 子育て情報のページ

子育て情報を充実し、子育て支援担当、西保健センターから「子育てサロン」「にしっこくらぶ」などさまざまな子育て情報の提供を行っていきます。

また「西区医療機関一覧」、外出の「おすすめスポット」など役立つ子育て情報が詰め込まれた「ムギューBOOK」冊子版の改訂に合わせ、ホームページにもその内容を全て掲載しました。

ココ、お気に入り登録してね！



「ムギューBOOK」冊子版配布中

配布場所

- ・西保健センター 3階 地域保健課
- ・西保健センター 1階 子育て支援担当
- ・西区役所 1階 6番 広聴係

【詳細】西保健センター ☎621-4241

7月1日から

西区民センターがもっと使いやすくなります！

区民センターの空室状況のチェックも予約もインターネットで！

コミュニティ施設活用促進プロジェクトによるモデル事業

平成17年7月1日(金)から平成18年3月31日(金)までの期間、試験的に西区民センターの空室状況がインターネットで確認できるようになります。さらに、現在の窓口での申し込みに加えて、事前に窓口に行かなくても申し込みができる方法を試験的に行いますので、ご利用下さい。

1 空室状況インターネット確認

西区民センターの空室状況が、西区役所ホームページから確認できるようになります。

2 申し込み方法の拡大

今までの窓口での申し込みに加えて、事前に窓口に行かなくても申し込みができる方法を試験的に行います。**電話・FAX・インターネットにより札幌市コールセンターを通じて、申し込みができるようになります。**

※コールセンターから予約完了の返事が届くまでに半日から1日程度のお時間をいただきます(区民センター窓口の受付時間外【受付時間は午前8時45分から午後5時15分】に申し込みされた場合は、さらにお時間をいただきます)。申請書の記入と使用料の支払いは利用当日でも可能です。

・電話・FAX申込

札幌市コールセンターを通じてお申し込みください。

☎：222-4894(午前8時～午後9時)FAX：221-4894

※FAX申込用紙は西区民センターと西区役所で配布しますが、西区役所ホームページからもダウンロードできるようになります。

・インターネット申込

西区役所ホームページのトップページから空室状況照会画面を経由し、入力フォーム画面に必要事項を入力して送信します。詳細は西区役所ホームページに掲載します。

サークル活動もインターネットで予約できるわね！
便利じゃのう

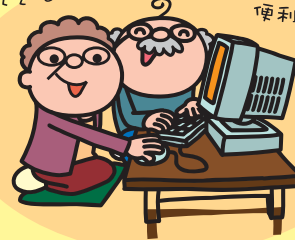

【詳細】地域振興課地域活動係 ☎641-2400内線237



▲琴似小学校との調印式

これからも美しい街を守ります

4月下旬、琴似小学校、二十四軒小学校と西区役所の間でアダプト・プログラムの調印式が行われました。アダプト・プログラムとは、道路などを養子（アダプト）とみなし、地域住民や企業などが定期的・継続的に清掃美化する活動です。調印式の後、八反田元子西区長から児童らに作業着の緑色のベストが送られ、決意を新たにしました。



▲二十四軒小学校との調印式



元気いっぱい、プレーボール！

5月8日、発寒西公園で、西区少年野球春季大会の開会式が行われました。開会式では、昨年優勝した西琴似パンダーズを先頭に、参加16チームが元気に入場行進しました。開会式終了後、同公園などで選手たちの熱戦が繰り広げられました。



みんなで楽しく「うっき・き！」

5月10日、山の手南小学校で、地域主体の子育てサロン「山の手うっき・き」が開催されました。当日は乳幼児と保護者約60人が参加。子どもたちは用意された手づくりのおもちゃなどで楽しそうに遊んでいました。今後は隔月で第一火曜日に行われ、次回は7月5日に開催される予定です。



130年前の開拓当時をしのんで

5月12日、「琴似屯田兵村兵屋跡」で春の鋤入種蒔式が行われ、約30人が、玉ネギやジャガイモなどを植えました。今年は屯田兵入植から130周年の節目の年にあたり、これを記念して行われる「かがやけコトニ～屯田兵の里まつり」のイベント第一弾として開催されました。



区内で行われた
行事を写真で
紹介します。

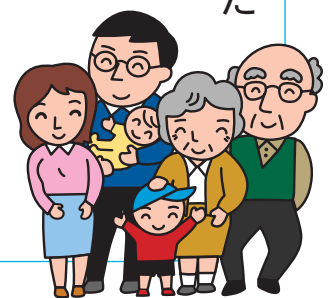

広 告 欄



6月11日からの内容です

人口 206,242人 男 96,888人
 (前月比+1,403) 女 109,354人
 世帯数 91,845 世帯(前月比+845)
 (平成17年5月1日現在)

市民見学会参加者募集



日程 6月29日(水)。
行先 札幌市資料館〜豊平公園〜札幌市民防災センター。
時間 午前10時〜午後3時。
集合・解散場所 西区民センター(琴似2-7)。
費用 無料。ただし、昼食は各自持参。
対象 西区在住の方。
定員 50人。
応募方法 往復はがきに参加者全員(3人以内、3歳以上は1人とする)の住所、氏名、年齢、電話番号を記入し送付。6月15日(水)必着。多数時抽選。

第3回西区民ソフトボール大会

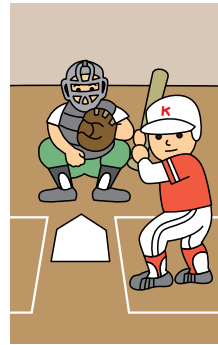

日時 6月26日(日)午前8時
集合 開会式は午前8時30分
会場 新川処理場A・B球場(八軒9西7)。
対象 西区に在住または通勤する20歳以上の方で構成するチーム。
費用 1チーム3千円。
申込 6月15日(水)までに電話で。
その他 6月20日(月)午後6時30分から、西区民センター(琴似2-7)で監督会議および組み合わせ抽選会を実施。
申込先・詳細 西区地域振興課地域活動係TEL(641)2400内線238

申込先・詳細 西区総務企画課広聴係(〒063-8612琴似2-7) TEL(641)2400内線226

第31回西区民卓球大会

日時 7月10日(日)午前9時30分〜午後3時

会場 西区体育館(発寒5-8)。

対象 西区に在住または通勤・通学の方。

種目・定員 ①小学生の部(男女混合) 20人。②中学生の部 男女各50人。③一般Aの部(高校生以上) 男女各40人。④一般Bの部(50歳以上) 男女各20人。⑤一般Cの部(60歳以上) 男女各20人。⑥一般Dの部(70歳以上) 男女各20人。※オレソール使用。
費用 無料。
申込 6月20日(月)までの平日午前9時〜午後5時に所定の申込書を直接持参または送付(必着)。多数時抽選。
 ※申込用紙配布場所(全26カ所) 西区地域振興課、西区民センター、区内各地区センター、区内各まちづくりセンター、区内各児童会館、山の手図書館。
申込先・詳細 西区地域振興課地域活動係(〒063-0811琴似1-6札幌琴似第一ビル3階) TEL(641)2400内線238

山の手図書館から

①絵本の読み聞かせ会
日時 6月14日(火)、6月28日(火)、7月5日(火)。いずれ

れも午後3時〜3時30分。
 ②子ども映画会
日時・内容 6月16日(木) 、『ピノキオの冒険』、7月7日(木) 『あしながおじさん』が。いずれも午後3時30分〜4時。

③たのしいお話し会
日時・内容 6月21日(火) 午後3時〜3時30分 『たいせつなとどけもの』が。
詳細 山の手図書館(山の手4-2) TEL(641)6822

西区民クラシック音楽の夕べ

内容 P M F (パシフィック・ミュージック・フェスティバル)のオーケストラメンバーによるアンサンブル演奏会。
日時 7月29日(金)午後7時開演。開場は午後6時。
会場 生涯学習総合センター(ちえりあ) 1階ホール(宮の沢1-1)。
費用 無料。※入場整理券は、7月1日(金)から次の4カ所で配布。①西区民センター(琴似2-7) ②西野地区センター(西野4-2) ③はつさむ地区センター(発寒10-4) ④西区地域振興課(琴似1-6札幌琴似第一ビル3階)。
詳細 西区地域振興課地域活動

係TEL(641)2400内線238

はつさむ地区センター講座

内容 左表の通り。
対象 西区に在住または通勤する15歳以上の方(中学生、高校生を除く)。
申込 6月21日(火)午前9時〜9時30分に費用を添えて直接来館(電話は不可)。応募多数の場合は、即時抽選。

講座名	日時・曜日	定員回数	費用
①パソコンワード初級	7月4日〜6日、11日〜13日(月)／(火)／(水) 午後1時30分〜3時30分	各20人 全6回	4,400円
②パソコンワード初級	7月6日〜8日、13日〜15日(水)／(木)／(金) 午前9時30分〜11時30分		
※ ①と②は同じ内容になります。			

申込先・詳細 はつさむ地区センターTEL(662)8411

子育て講座受講者募集

内容 左表の通り。
会場 西区民センター（琴似2-7）。

対象 0歳〜就学前のお子さんを持つ保護者。※託児あり。
申込 ①は6月13日（月）から、②は6月20日（月）から、共に電話で。先着順。

内容	日程	定員	費用
①おしゃべり広場 （育児についての グループ懇談会）	6月22日（水）・24日（金） 全2回	10組	無料
②子育てに絵本を （講義）	7月11日（月） 全1回	20組	
時間はいずれも午後2時～3時30分			

【詳細】西区保健福祉サービス課
子育て支援担当TEL(641)2400
0内線484

西清掃事務所から

6月3日（金）〜6月26日（日）まで、発寒清掃工場では

定期点検を実施しています。

この期間中は、ごみは篠路清掃工場に運ぶため、収集時間が遅くなる場合がありますので、ご了承ください。

【詳細】西清掃事務所TEL(664)0053

西消防団消防総合訓練



西消防団は「自分たちの街は自分たちで守る」という精神から、災害に備えて訓練を行っています。日ごろの成果を披露する総合訓練大会を行います。地域の皆さんの多数のご参観と激励をお待ちしています。

日時 6月21日（火）午後2時〜4時

会場 札幌市消防学校（八軒西13）。

【詳細】西消防署予防課庶務係TEL(667)2100

ご存知ですか？ 身体障害者相談員 知的障害者相談員

西区では、下記の相談員が活躍しています。お気軽にご相談ください。

〔肢体不自由の方の相談〕

氏名(敬称略)	住 所	電話番号
岡崎 勇 二	発寒9条14丁目516-403	666-4733
佐藤 善 一	発寒7条13丁目1-40	661-1057
末政 敬 司	八軒5条西3丁目1-18	641-7558
杉谷 秀 茂	琴似3条2丁目8-7	611-9527
高木 アヤ子	発寒11条6丁目5-4-303	661-4823
藤田 勝 則	西野4条6丁目14-13	661-8263

〔視覚障がいのある方の相談〕

櫻井 清 吉	西町北5丁目2-8	661-0104
--------	-----------	----------

〔言語障がいのある方の相談〕

千葉 長次郎	琴似4条7丁目3-5	611-3983
--------	------------	----------

〔音声障がいのある方の相談〕

檀上 輝 男	平和3条7丁目6-17	664-5396
--------	-------------	----------

〔内部障がいのある方の相談〕

成田 正 幸	西野4条3丁目4-2	661-3169
--------	------------	----------

〔知的障がいのある方の相談〕

植木 香 苗	西野5条8丁目13-12	661-7565
佐藤 みつ子	八軒7条西1丁目1-12	644-3925

【詳細】西区保健福祉サービス課 TEL641-2400内線332

学校プールの無料開放



期間・日時 7月2日（土）〜8月28日（日）の土・日曜日。午前10時〜正午と午後0時30分〜2時。※実施日は各校で異なります。

対象 小学生と付き添いのいる幼児（泳げない小学生の保護者の付き添い可）。

開放校 区内小学校（八軒・琴似・西野第二・平和・西・発寒・山の手南・手稲東・二軒・西園・手稲宮丘・琴

似中央・福井野・山の手・発寒東・発寒南・発寒西・西野・八軒北・八軒西 ※気象状況、工事などにより開放を中止する場合があります。

【詳細】札幌市スポーツ振興事業団施設課TEL(530)5905

西区民センターから

▽第28回たのしいオーケストラコンサート

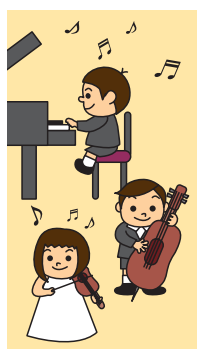

出演 HBCジュニアオーケストラ。

内容 小中学生に親しみやすい曲目を中心に演奏します。
日時・会場 6月26日（日）午後2時開演。開場は午後1時30分。西区民センター（琴似2-7）。

費用・申込 無料。直接会場へ（先着順）。

【詳細】西区民センターTEL(641)4791

▽区民センター図書室休室のお知らせ

7月7日（木）〜15日（金）は図書特別整理（蔵書一斉点検）のため、図書室を休室します。※本の返却は図書室下の返却口へ。

【詳細】西区民センター図書室（琴似2-7）TEL(641)9080

西区在宅介護者のつどい

在宅で介護されている方の息抜き・交流の場です。

日時 6月28日(火)午前9時10分〜午後3時

行先 朝里川温泉かんぼの宿 集合・解散場所 西区民センター(琴似2-7)。

対象 高齢者や障がい者を介護している方。

定員・費用 30人。千500円。

申込 6月13日(月)〜21日(火)。電話で。先着順。

申込先・詳細 西区社会福祉協議会 TEL(64)2400内線459

西保健センターから

▽地区健康相談

実施内容・対象 血圧測定・血液検査(すこやか健診受診者を除く40歳以上の方)・C型肝炎ウイルス等検査(40歳・45歳・50歳・55歳・60歳・65歳・70歳で希望する方)・心電図(医師が必要と認めた場合)・胸部X線間接撮影(すこやか健診受診者を除く40歳以上の方)。

日程 下表①の通り。

費用 心電図千200円、C型肝炎ウイルス等検査は100〜400円。それ以外は無料。

申込 直接会場へ。
 詳細 西保健センターTEL(62)4241

▽西野地区健康講座

内容 「あなたの心は健康ですか？」(医師による講話)。

日時・会場 6月17日(金)午前10時〜正午。昭和会館(西野6-3)。

対象 西野、福井、平和、小別沢周辺に在住の方。

費用・申込 無料。不要。

詳細 西野まちづくりセンター TEL(66)0360、西野連町衛生部副部長山田さん宅TEL(66)4931、昭和連町衛生部長

①地区健康相談

月日	受付時間	会場
6月20日(月)	午前9時〜11時	八軒東会館(八軒3東4)
6月29日(水)	午前9時30分〜11時	市営住宅発寒集会所(発寒12-5)
	午後1時30分〜3時	発寒福祉会館(発寒5-3)

②西区体育館スポーツ教室

対象	講習名	時間帯	期間・曜日・回数	定員	受講料 ^{※1}	
一	卓球	入門	午前9時30分〜11時	7月13日〜9月21日(水) 全10回	各30人	6,100円(4,800円)
		初級	午前11時〜午後0時30分	7月13日〜9月21日(水) 全10回		
		中級	午前9時30分〜11時	7月12日〜8月11日(火)/(木) 全10回		
一	バドミントン	入門	午前9時30分〜11時	7月13日〜9月21日(水) 全10回	30人	6,100円(4,800円)
		初級	午前11時〜午後0時30分		15人	
一	テニス ^{※2}	初中級	午後0時30分〜2時	7月1日〜8月2日(火)/(金) 全10回	各10人	7,400円(6,000円)
		中級	午後2時〜3時30分			
般	ピラティス・ボールシェイブ	午後1時〜2時10分	7月5日〜9月13日(火) 全10回	各30人	5,100円(4,100円)	
	からだにやさしい健康体操	午後1時〜2時30分	7月1日〜9月16日(金) 全10回			
	健美操	午前11時〜午後0時30分	7月1日〜9月9日(金) 全10回			

※ 定員に満たない場合は、中止することがあります。
 ※1 受講料のほかに毎回施設利用料が必要。受講料の()内は、高齢の方(65歳以上)および身体に障がいがある方の料金。
 ※2 テニスの初中級、中級は前回(平成17年度第2期)未受講の方優先。

国民健康保険料・介護保険料について

平成17年度国民健康保険料・介護保険料の通知書を次の日程で送付します。発送日から1週間程度は窓口・電話共に大変混雑します。特に急ぎの方以外は、その時期を避けてご相談くださいませうお願いします。

お申し込みします。
 発送日 ①6月13日(月) ②国民健康保険料納付通知書。③6月15日(水)介護保険料納入

内容 左表②の通り。

申込 6月14日(火)〜16日(木)午前9時〜午後9時に直

接来館するか電話で。定員を

桂下さん宅TEL(66)5430

通知書・特別徴収決定通知書
 詳細 西区保険年金課保険係 TEL(64)2400(代表)

西区体育館スポーツ教室

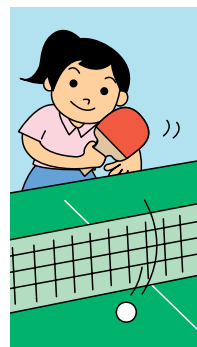

超えた場合、6月17日(金)に抽選。直接来館するか電話で結果を確認してください。
 申込先 詳細 西区体育館・温水プール(発寒5-8) TEL(66)2149

西野地区センターから

6月9日(木)〜17日(金)は図書特別整理(蔵書一斉点検)のため、図書室を休止しています。※本の返却は図書室前のブックポストへ。

詳細 西野地区センター(西野4-2) TEL(66)5550

琴似屯田兵入村130周年・北海道遺産選定記念

かがやけコトニ 屯田兵の里まつり

フォトコンテスト



～後世に遺^{のこ}したい現代の「かがやくコトニ」をあなたの手で～

平成17年は西区琴似の地に屯田兵が入植してから130周年の節目の年にあたります。

これを記念して「かがやけコトニ～屯田兵の里まつり」が琴似本通（琴似栄町通）を中心に開催されます。このイベントの一つとしてフォトコンテストを実施しますので、奮ってご応募ください。あなた自身の手で、お気に入りのコトニをファインダーに収めてみませんか。

- 1 **応募資格** 西区に在住または通勤（通学）されている方（年齢不問）。
- 2 **応募写真**
 - (1) **テーマ**：あなたが「後世に遺^{のこ}したいコトニの風景」(題名を付けていただきます)。
 - (2) **撮影対象**：西区内及び旧琴似町地域内の風景を撮影した作品（人物が入る作品も応募できますが、当該人物の許諾を得てください。主催者側では肖像権に関する責任は負いません）。
 - (3) **応募要件**：自作未発表の作品（オリジナル）とします。他のフォトコンテスト、雑誌および新聞紙上へ応募・投稿するなどした作品の応募は固くお断りします。
 - (4) **撮影時期**：おおむね過去3年間に撮影された作品。
 - (5) **写真サイズ等**：4ツ切以下のサイズで、プリントしたもの（ホームプリンタ可）。
- 3 **応募点数** **1人につき5点までとします**（応募時、展示の優先順位をつけていただきます）。
なお、組写真はお断りします。
- 4 **応募方法** 平成17年6月13日（月）以降に西区役所広聴係で配布するチラシに付いている応募用紙に必要事項を記入のうえ、応募写真と一緒に広聴係へ持参または送付。
- 5 **応募締切** **平成17年8月5日（金）必着**。
- 6 **その他** ご応募いただいた方には参加賞を進呈いたします。また「かがやけコトニ」期間中、会場を訪れた方々に投票による審査を行っていただき、上位の方には記念品を、そのほか実行委員会による特別賞などもご用意する予定です（写真の技量を競う目的ではありません）。なお、応募写真の著作権は主催者に帰属し、作品は返却いたしません。
- 7 **応募先・詳細** 西区総務企画課広聴係 〒063-8612 琴似2-7 TEL641-2400 内線229

