

平成30年



火災統計

札幌市消防局予防部予防課

SAPP_RO

凡 例

1. 本書は、平成25年から30年までの各年について、火災全般を統計資料としてまとめたものである。
なお、「年」とあるのは暦年表記であり、1月から12月までの統計値となっている。
2. 各表についての一般的説明はそれぞれ頭注に掲げ、表中説明を要する個々の事項については脚注に示した。
3. 調査の時期については、上部右端に注記した。
4. 数値の単位未満、平均値及び指数等の算出方法は、四捨五入を原則としたため、合計数値とその内訳の累計値とは一致しない場合がある。
5. 統計表中で使用した符号は下記のとおりである。
「0」・・・単位未満
「-」・・・皆無、もしくは該当数字のないもの
「…」・・・不詳、もしくは集計値のないもの

～平成31年度全国統一防火標語～

「ひとつずつ いいね！で確認 火の用心」



目次

| | |
|---------------|---|
| 平成30年中の火災発生状況 | 1 |
|---------------|---|

I 総括

火災発生状況

| | |
|-------------|-----------|
| 1-1 概況 | 6 |
| 1-2 区別火災件数 | 7 |
| 1-3 原因別火災件数 | 8 |
| 1-4 覚知別火災件数 | 9 (1)-(2) |
| 1-5 時間別火災件数 | 10 |

II 火災種別による発生状況

建物火災

| | |
|------------------------------------|----|
| 2-1 概況 | 11 |
| 2-2 原因別発生状況 | 12 |
| 2-3 住宅火災 | 13 |
| 2-3-1 概況 | |
| 2-3-2 原因別発生状況 | |
| 2-3-3 出火箇所別発生状況 | 14 |
| 2-3-4 高齢者世帯(65歳以上のみの世帯)における火災発生状況 | |
| 2-3-5 高齢者世帯(65歳以上のみの世帯)における原因別発生状況 | |
| 2-4 住宅用火災警報器の設置を要する建物 | 15 |
| 2-4-1 火災種別 | |
| 2-4-2 死傷者・損害 | |
| 2-5 指定対象物別 | 16 |
| 2-5-1 概況 | |
| 2-5-2 項別推移(A級) | 17 |
| 2-5-3 項別推移(B級) | |
| 2-5-4 消防用設備等の奏功状況 | |

林野火災

| | |
|-------------|----|
| 3-1 概況 | 18 |
| 3-2 原因別発生状況 | |

船舶・航空機火災

| | |
|--------|--|
| 4-1 概況 | |
|--------|--|

車両火災

| | |
|-------------|----|
| 5-1 概況 | 19 |
| 5-2 原因別発生状況 | |

その他火災

| | |
|----------------------|----|
| 6-1 概況 | 20 |
| 6-2 火元用途別及び気象状況別発生状況 | 21 |

Ⅲ 主な原因別発生状況

放火火災（疑いを含む）

| | |
|------------------|----|
| 7-1 概況 | 22 |
| 7-2 区別発生状況 | 23 |
| 7-3 曜日別発生状況 | |
| 7-4 時間別発生状況 | |
| 7-5 用途別発生状況 | |
| 7-6 用途・出火箇所別発生状況 | 24 |

こんろ火災

| | |
|-----------------|----|
| 8-1 概況 | 25 |
| 8-2 区別発生状況 | 26 |
| 8-3 曜日別発生状況 | |
| 8-4 時間別発生状況 | |
| 8-5 経過及び用途別発生状況 | |

たばこ火災

| | |
|-----------------|----|
| 9-1 概況 | 27 |
| 9-2 時間別発生状況 | 28 |
| 9-3 経過及び用途別発生状況 | |
| 9-4 出火者年代別発生状況 | |
| 9-5 時間経過別発生状況 | |

ストーブ火災

| | |
|------------------|----|
| 10-1 概況 | 29 |
| 10-2 時間別発生状況 | 30 |
| 10-3 発火源別発生状況 | |
| 10-4 経過及び用途別発生状況 | |

火遊び火災

| | |
|----------------|----|
| 11-1 概況 | 31 |
| 11-2 区別発生状況 | 32 |
| 11-3 曜日別発生状況 | |
| 11-4 時間別発生状況 | |
| 11-5 用途別発生状況 | |
| 11-6 出火箇所別発生状況 | |
| 11-7 発火源別発生状況 | 33 |
| 11-8 出火者別発生状況 | |

電気火災

| | |
|---------------|----|
| 12-1 概況 | 34 |
| 12-2 発火源別発生状況 | |
| 12-3 区別発生状況 | 35 |
| 12-4 時間別発生状況 | |
| 12-5 要因別発生状況 | |

IV 死傷者発生状況

死者火災

| | |
|---------------|----|
| 13-1 概況 1 | 36 |
| 13-2 概況 2 | 37 |
| 13-3 時間別死者数 | 38 |
| 13-4 出火箇所別死者数 | |
| 13-5 発生箇所別死者数 | |
| 13-6 男女年齢別死者数 | |

負傷者火災

| | |
|----------------|----|
| 14-1 時間別負傷者数 | 39 |
| 14-2 男女年齢別負傷者数 | |
| 14-3 発生経過別負傷者数 | |

V 初期消火状況

| | |
|---------|------------|
| 15-1 概況 | 40 (1)-(2) |
|---------|------------|

VI 署別発生状況

| | |
|----------------------|----|
| 16-1 概況 | 41 |
| 16-2 主な原因別発生状況（全火災） | |
| 16-3 主な原因別発生状況（建物火災） | |

VII 資料

| | |
|-------------------------|------------|
| 17-1 平成30年中の死者火災 | 42 |
| 17-2 平成30年中の第二出動以上の火災 | 43 |
| 17-3 火災概況の推移（旧基準） | 44 (1)-(2) |
| 17-4 火災概況の推移（新基準） | 45 |
| 17-5 主要原因別火災件数の推移（旧基準） | 46 |
| 17-6 主要原因別火災件数の推移（新基準） | 47 |
| 〔参考〕 21 大都市別火災発生状況（確定値） | 48 |

＜平成30年中の火災発生状況＞

1 総括

平成30年中の札幌市内の火災件数は435件で、前年と比較して39件(8.2%)減少し、1日当たり1.2件の発生となった。

(1) 火災種別

火災種別では、建物火災は310件(全火災件数の71.3%)で、前年と比較して13件(4.0%)減少し、林野火災は0件で前年同数、車両火災は62件(同14.3%)で28件の減少、船舶・航空機火災は0件で前年同数、その他火災は63件(同14.5%)で2件の増加となった。

(2) 死傷者

死者は30人で前年と比較して11人(57.9%)増加し、負傷者は120人で前年と比較して38人(46.3%)増加した。また、死者のうち逃げ遅れによるものは30人で前年と比較して14人(87.5%)増加し、そのうち高齢者は22人で11人(100%)増加した。

(3) 被災状況

焼損棟数は370棟で、前年と比較して8棟の減少となった。

焼損床面積は6,927㎡で、前年と比較して1,704㎡の増加となった。また、林野焼損面積はなしで、前年同数となった。

損害額は483,322千円で、前年と比較して80,839千円の増加となった。

(4) 原因別発生状況

原因別では、こんろが68件(全火災件数の15.6%)で最も多く、次いで、電気関係が67件(同15.4%)、たばこが46件(同10.6%)、放火(疑いを含む。)が43件(同9.9%)、ストーブが34件(同7.8%)となっている。

(5) 出火率

出火率(人口1万人当たりの火災件数をいう。)は2.2件/万人で、前年と比較して0.2件/万人(8.3%)の減少となった。

(6) 月別発生状況

月別発生件数は、12月の48件が最も多く、次いで、9月が45件となっている。また、最も少ないのは6月の23件となっている。

月平均の発生件数は、36.3件となっている。

(7) 区別発生状況

区別発生件数は、中央区の66件が最も多く、次いで、北区の63件、東区の57件となっている。また、最も少ないのは厚別区の17件となっている。

2 火災種別発生状況

(1) 建物火災

ア リ災状況

損害額は 474,222 千円(全損害額の 98.1%)で、前年と比較して 87,407 千円(22.6%)の増加となった。

イ 死傷者

死者は 30 人(全死者数の 100%)で前年と比較して 13 人(76.5%) 増加、負傷者は 119 人(全負傷者数の 99.2%)で前年と比較して 44 人(58.7%)増加した。

ウ 住宅火災

住宅火災は、196 件(全建物火災件数の 63.2%)発生しており、前年と比較して 4 件(2.0%)減少している。

(ア) リ災状況

焼損床面積は 3,197 m²で、前年と比較して 819 m²(34.4%)増加した。

損害額は 211,050 千円で、前年と比較して 14,758 千円(7.5%)増加した。

(イ) 死傷者

死者は 30 人(全死者数の 100%)で、前年と比較して 14 人(87.5%)増加した。

このうち、逃げ遅れによるものは 30 人(住宅火災の死者数の 100%)で前年と比較して 15 人(100%)増加し、高齢者は 22 人(全逃げ遅れ高齢者死者数の 100%)で前年と比較して 12 人(120%)増加した。

また、負傷者は 54 人(全負傷者数の 45.0%)で、前年と比較して 1 人(1.9%)増加となった。

(ウ) 原因別発生状況

原因別では、こんろが 43 件(全こんろ火災件数の 63.2%)発生しており、前年と比較して 7 件(14.0%)減少した。以下、たばこが 31 件(全たばこ火災件数の 67.4%)、ストーブが 25 件(全ストーブ火災件数の 73.5%)、放火が 19 件(全放火火災件数の 44.2%)となった。

エ 住宅用火災警報器の設置を要する建物からの火災

住宅用火災警報器の設置を要する建物からの火災は、70 件(全建物火災件数の 22.6%)発生しており、前年と比較して 17 件(19.5%) 減少した。

このうち、設置の有る建物(以下「設置建物」という。)からの火災は 25 件で、前年と比較して 1 件(3.8%)減少し、設置が無い建物(以下「未設置建物」という。)からの火災は 45 件で、前年と比較して 16 件(26.2%) 減少した。

(ア) 火災種別(焼損程度)

全・半焼となる割合は、未設置建物(14 件)が、設置建物(7 件)の 2 倍となった。

(イ) リ災状況

焼損床面積は、未設置建物(1,228 m²)が、設置建物(855 m²)の 1.4 倍となった。

損害額は、未設置建物(76,125 千円)が、設置建物(67,563 千円)の 1.1 倍となった。

(ウ) 死傷者

死者は、未設置建物(8 人)が、設置建物(5 人)の 1.6 倍となった。

負傷者は、未設置建物(14人)が、設置建物(9人)の1.6倍となった。

オ 指定対象物からの火災

指定対象物からの火災は237件(全建物火災の76.5%)発生しており、前年と比較して11件(4.9%)増加した。

(ア) A級対象物(指定対象物のうち防火管理対象物等)

A級対象物からの火災は95件(全指定対象物火災件数の40.1%)発生しており、前年と比較して11件(10.4%)減少した。

項別では、16項イが34件(全A級対象物火災件数の35.8%)で最も多く、次いで、5項ロが33件(同34.7%)となった。

(イ) B級対象物(A級対象物以外の指定対象物)

B級対象物からの火災は125件(全指定対象物火災件数の52.7%)発生しており、前年と比較して5件(4.2%)増加した。

項別では、5項ロが87件(全B級対象物火災件数の69.6%)で最も多く、次いで、12項イが17件(同13.6%)となった。

(2) 林野火災

林野火災は0件で、前年と同数であった。

(3) 船舶・航空機火災

船舶・航空機火災は0件で、前年と同数であった。

(4) 車両火災

ア リ災状況

損害額は7,630千円(全損害額の1.6%)で、前年と比較して7,336千円(49.0%)減少した。

イ 死傷者

死者は0人で前年と同数で、負傷者は1人(全負傷者数の0.8%)で、前年と比較して2人(66.7%)減少した。

ウ 用途別

用途別は、ごみ収集車が25件(全車両火災件数の40.3%)と最も多く、前年と比較して23件(47.9%)減少した。次いで、乗用車の21件(全車両火災件数の33.9%)となっている。

エ 原因別発生状況

原因別は、金属火花が23件(全車両火災件数の37.1%)で最も多く、次いで、排気管が11件(同17.7%)、部品が7件(同11.3%)となっている。

(5) その他火災

ア 野火火災

野火火災は15件(全その他火災件数の23.8%)で、前年と比較して4件(36.4%)増加した。焼損面積は196アールで前年と比較して175アール(833.3%)増加した。

イ 原因別発生状況

原因別は、放火(疑いを含む)が12件(全その他火災件数の19.0%)で、前年と比較して8件(40.0%)減少した。次いで、たばこが9件(全その他火災件数の14.3%)、火遊び、たき火及び焼却炉が4件(同6.3%)となっている。

ウ 着火物別

着火物別は、枯草が21件(全その他火災件数の33.3%)で、前年と比較して9件(75.0%)増加した。次いで、ごみ・くず類が12件(同19.0%)となっている。

3 主な原因別発生状況

(1) 電気関係(全火災件数の20.2%)

電気関係による火災は88件で、前年と比較して23件(35.4%)増加した。

発火源を見ると、電気配線が24件(全電気関係火災件数の27.3%)で最も多く、次いで、配線器具が20件(同22.7%)となっている。

要因を見ると、短絡が28件(全電気関係火災件数の31.8%)で最も多く、次いで、過熱が27件(同30.7%)、トラッキング・グラファイトが7件(同8.0%)となっている。

(2) こんろ(全火災件数の15.6%)

こんろによる火災は68件で、前年と比較して9件(11.7%)減少した。

用途を見ると、共同住宅が33件(全こんろ火災件数の48.5%)、一般住宅が9件(同13.2%)となっている。

経過を見ると、「天ぷら油の過熱発火」が28件(全こんろ火災件数の41.2%)で最も多く、次いで、「グリル内の発火・引火」及び「可燃物接触・接炎」が各9件(同13.2%)となっている。また、「天ぷら油の過熱発火」のうち、過熱防止装置が無いこんろ(19件)は、有るこんろ(6件)の3.2倍となっている。

(3) たばこ(全火災件数の10.6%)

たばこによる火災は46件で、前年と比較して2件(4.5%)増加した。

経過を見ると、喫煙中にたばこの火種が可燃物の上に落ちた「火種落下」が17件(全たばこ火災件数の37.0%)で最も多く、次いで、火のついたたばこを投げ捨てた「吸殻投棄」が7件(同15.2%)、吸殻をくず入れに捨てた「捨てたばこ」が6件(同13.0%)、喫煙中に寝てしまい火のついたたばこ又は火種が布団等に接触した「寝たばこ」が5件(同10.9%)となっている。

(4) 放火(疑いを含む。)(全火災件数の9.9%)

放火(疑いを含む。)が43件で、前年と比較して14件(24.6%)減少した。

火災種別を見ると、建物火災が29件(全放火火災件数の67.4%)、その他火災が12件(同27.9%)、車両火災が2件(同4.7%)となっている。

出火箇所は、居室が9件(全放火火災件数の20.9%)で最も多くなっている。

(5) ストーブ(全火災件数の7.8%)

ストーブによる火災は34件で、前年と同数であった。

発火源別に見ると、灯油ストーブが 20 件(全ストーブ火災件数の 58.8%)で最も多く、次いで、電気ストーブが 6 件(同 17.6%)、薪ストーブ及びガス・その他のストーブが各 4 件(同 11.8%)、となっている。

経過を見ると、「輻射を受けて発火する」が 7 件(全ストーブ火災件数の 20.6%)で最も多く、次いで「機械の調整が適当でない」が 5 件(同 14.7%)となっている。

(6) 火遊び(全火災件数の 0.9%)

火遊びによる火災は 4 件で、前年と比較して 8 件(33.3%)減少した。

火災種別を見ると、その他火災が 4 件(全火遊び火災件数の 100%)となっている。

曜日別では、日曜日、木曜日、金曜日及び土曜日が各 1 件となっている。

4 死傷者発生状況

(1) 死者発生状況

死者は 30 人で、前年と比較して 11 人(57.9%)増加した。

火災種別を見ると、建物火災が 30 人(全火災死者数の 100%)となっている。

出火箇所別を見ると、居室が 23 人(全火災死者数の 76.7%)、玄関及び台所が各 2 人(同 6.7%)となっている。

死亡に至った経過は、逃げ遅れ(不明を含む。)が 30 人(全火災死者数の 100%)で、自殺行為による死者は 0 人であった。

性別では、男性が 16 人(同 53.3%)、女性が 14 人(同 46.7%)となっている。

年齢別を見ると、65 歳以上の高齢者が 22 人(同 73.3%)となっている。

(2) 負傷者発生状況

負傷者は 120 人で、前年と比較して 38 人(46.3%)増加した。

経過を見ると、「出火・爆発時」が 53 人(全負傷者数の 44.2%)で最も多く、次いで、「初期消火時」が 25 人(同 20.8%)となっている。

性別を見ると、男性が 55 人(全負傷者数の 45.8%)、女性が 65 人(同 54.2%)となっている。

5 初期消火状況

初期消火の実施件数は、284 件(全火災件数の 65.3%)で、初期消火が有効であったものは 199 件(全初期消火実施件数の 70.1%)、初期消火が無効であったものは 85 件(同 29.9%)となっている。

初期消火に使用した消火器具は、「粉末消火器」が 117 件(全初期消火実施件数の 41.2%)で最も多く、次いで、「水をかけた」が 101 件(同 35.6%)、「衣類・寝具等をかけた」が 14 件(同 4.9%)となっている。

また、初期消火の未実施件数は、151 件(全火災件数の 34.5%)となっている。

初期消火を実施しなかった理由は、「通報優先」が 25 件(全初期消火未実施件数の 16.7%)で最も多く、次いで、「危険を感じたため」が 14 件(同 9.3%)、「延焼拡大していたため」及び「施錠していた」が 5 件(同 3.3%)となっている。

I 総 括

火 災 発 生 状 況

1-1 概況

各年・月中

| 年月次 | 火災種別 ¹⁾ | | | | | | | | | | | | | | 死者数 | | | | 焼損面積 | | 損害額 (千円) | 出火率 ²⁾ | |
|------------|--------------------|----------|------------|-----------|-------------|-----------|------------|----------|----------------------------|----------|-----------|------------------|-------------|------------------|------------------|-----------------------|------------------|--------------------|---------------|--------------|-------------|-------------------|------------|
| | 総 数 | 爆 発 | 建 物 | | | | 林 野 | 車 両 | 船 舶 ・ 航 空 機 | その他 | | 逃 げ 遅 れ | 高 齢 者 | 負 傷 者 数 | 焼 損 棟 数 | り 災 世 帯 数 | り 災 人 員 | 建 物 床 (㎡) | 林 野 (a) | | | | |
| | | | 全 焼 | 半 焼 | 部 分 焼 | ぼ や | | | | 野 火 | | | | | | | | | | | | | |
| 平成 25年 | 539 | 1 | 338 | 15 | 23 | 91 | 209 | - | 111 | 1 | 89 | 14 | 12 | 8 | 3 | 73 | 378 | 317 | 610 | 5,720 | - | 499,168 | 2.8 |
| 26年 | 545 | - | 338 | 27 | 22 | 96 | 193 | 1 | 97 | - | 109 | 29 | 23 | 19 | 9 | 82 | 406 | 281 | 530 | 6,737 | 0 | 640,465 | 2.8 |
| 27年 | 546 | - | 355 | 22 | 23 | 90 | 220 | - | 105 | - | 86 | 14 | 15 | 13 | 6 | 102 | 414 | 296 | 578 | 5,435 | - | 336,562 | 2.8 |
| 28年 | 517 | 4 | 340 | 15 | 20 | 97 | 208 | 1 | 109 | - | 67 | 8 | 18 | 13 | 7 | 84 | 393 | 254 | 491 | 6,533 | - | 450,240 | 2.7 |
| 29年 | 474 | 1 | 323 | 22 | 19 | 95 | 187 | - | 90 | - | 61 | 11 | 19 | 16 | 11 | 82 | 378 | 235 | 410 | 5,223 | - | 402,483 | 2.4 |
| 30年 | 435 | - | 310 | 24 | 16 | 68 | 202 | - | 62 | - | 63 | 15 | 30 | 30 | 22 | 120 | 370 | 318 | 585 | 6,927 | - | 483,322 | 2.2 |
| 30年 1月 | 38 | - | 28 | 3 | 1 | 4 | 20 | - | 5 | - | 5 | - | 11 | 11 | 9 | 9 | 34 | 37 | 48 | 728 | - | 23,074 | - |
| 2月 | 41 | - | 32 | 1 | 1 | 11 | 19 | - | 7 | - | 2 | - | - | - | - | 4 | 34 | 22 | 37 | 521 | - | 52,180 | - |
| 3月 | 39 | - | 26 | 3 | 3 | 5 | 15 | - | 6 | - | 7 | 1 | 6 | 6 | 4 | 7 | 35 | 26 | 52 | 719 | - | 40,106 | - |
| 4月 | 44 | - | 30 | 3 | - | 4 | 23 | - | 2 | - | 12 | 8 | 2 | 2 | - | 6 | 33 | 25 | 47 | 1,132 | - | 48,294 | - |
| 5月 | 42 | - | 29 | 1 | 4 | 4 | 20 | - | 6 | - | 7 | 3 | 1 | 1 | 1 | 2 | 38 | 23 | 38 | 404 | - | 22,212 | - |
| 6月 | 23 | - | 15 | 1 | 1 | 7 | 6 | - | 2 | - | 6 | 1 | 3 | 3 | 3 | 4 | 16 | 16 | 32 | 419 | - | 12,677 | - |
| 7月 | 26 | - | 21 | - | - | 3 | 18 | - | 4 | - | 1 | - | - | - | - | 6 | 21 | 15 | 21 | 80 | - | 6,965 | - |
| 8月 | 32 | - | 20 | 4 | - | 2 | 14 | - | 7 | - | 5 | 1 | 1 | 1 | - | - | 34 | 10 | 20 | 666 | - | 40,490 | - |
| 9月 | 45 | - | 25 | 1 | 2 | 7 | 15 | - | 11 | - | 9 | 1 | 1 | 1 | 1 | 6 | 31 | 20 | 36 | 430 | - | 29,661 | - |
| 10月 | 27 | - | 19 | 1 | 1 | 2 | 15 | - | 4 | - | 4 | - | - | - | - | 6 | 22 | 18 | 28 | 340 | - | 47,029 | - |
| 11月 | 30 | - | 26 | 2 | 1 | 10 | 13 | - | 3 | - | 1 | - | 3 | 3 | 2 | 8 | 26 | 23 | 53 | 517 | - | 62,784 | - |
| 12月 | 48 | - | 39 | 4 | 2 | 9 | 24 | - | 5 | - | 4 | - | 2 | 2 | 2 | 62 | 46 | 83 | 173 | 971 | - | 97,850 | - |

注:1) 爆発は、建物の場合はぼやに、建物以外はそれぞれの種別を含む。

注:2) 出火率とは、人口1万人当りの火災件数を示す。

1-2 区别火灾件数

各年・月中

| 年月次 | 全市 | 中央 | 北 | 東 | 白石 | 厚別 | 豊平 | 清田 | 南 | 西 | 手稲 |
|------------|------------|-----------|-----------|-----------|-----------|-----------|-----------|-----------|-----------|-----------|-----------|
| 平成 25年 | 539 | 88 | 88 | 75 | 48 | 22 | 58 | 24 | 50 | 50 | 36 |
| 26年 | 545 | 80 | 94 | 66 | 80 | 31 | 43 | 35 | 42 | 46 | 28 |
| 27年 | 546 | 80 | 87 | 89 | 57 | 36 | 51 | 35 | 29 | 52 | 30 |
| 28年 | 517 | 100 | 84 | 70 | 65 | 32 | 36 | 25 | 33 | 47 | 25 |
| 29年 | 474 | 83 | 76 | 67 | 62 | 30 | 43 | 23 | 34 | 35 | 21 |
| 30年 | 435 | 66 | 63 | 57 | 52 | 17 | 45 | 35 | 35 | 29 | 36 |
| 30年 1月 | 38 | 4 | 8 | 8 | 4 | 1 | 5 | 2 | - | 3 | 3 |
| 2月 | 41 | 6 | 9 | 5 | 2 | - | 5 | 5 | 5 | 3 | 1 |
| 3月 | 39 | 4 | 7 | 2 | 10 | 1 | 1 | 4 | 2 | 4 | 4 |
| 4月 | 44 | 6 | 7 | 5 | 5 | 2 | 6 | 3 | 5 | 3 | 2 |
| 5月 | 42 | 9 | 7 | 4 | 6 | 2 | 1 | 1 | 5 | 5 | 2 |
| 6月 | 23 | 3 | 3 | - | 2 | 1 | 5 | 4 | - | 2 | 3 |
| 7月 | 26 | 6 | 5 | 3 | 2 | - | 6 | 2 | - | - | 2 |
| 8月 | 32 | 4 | 3 | 3 | 4 | 2 | 2 | 2 | 5 | 2 | 5 |
| 9月 | 45 | 4 | 2 | 12 | 6 | 2 | 4 | 4 | 6 | 1 | 4 |
| 10月 | 27 | 6 | 2 | 6 | 4 | 3 | - | 2 | - | 4 | - |
| 11月 | 30 | 6 | 5 | 2 | 4 | - | 1 | 4 | 4 | - | 4 |
| 12月 | 48 | 8 | 5 | 7 | 3 | 3 | 9 | 2 | 3 | 2 | 6 |

1-3 原因別火災件数

各年・月中

| 年月次 | 出 火 原 因 | | | | | | | | | | | | | | | | | | |
|------------|------------|-----------|-----------|-----------|----------|-----------|-----------|-----------|----------|-----------|-----------|----------|----------|----------|----------|----------|-----------|-----------|-----------|
| | 放火（疑いを含む。） | こんろ | たばこ | 火遊び | ストーブ | 電気配線 | 電気機器 | 電気装置 | 配線器具 | 排気管 | マッチ・ライター | 溶接等 | 灯火 | 焼却炉 | たき火 | その他の電気 | その他 | 不明 | |
| 平成 25年 | 539 | 106 | 96 | 47 | 11 | 30 | 15 | 6 | 4 | 20 | 8 | 5 | 3 | 15 | - | 5 | 21 | 111 | 36 |
| 26年 | 545 | 82 | 74 | 64 | 12 | 40 | 20 | 10 | 6 | 16 | 9 | 7 | 5 | 9 | 8 | 10 | 16 | 112 | 45 |
| 27年 | 546 | 92 | 94 | 44 | 8 | 22 | 14 | 10 | 3 | 20 | 16 | 8 | 7 | 10 | 9 | 7 | 18 | 115 | 49 |
| 28年 | 517 | 73 | 76 | 58 | 10 | 27 | 23 | 9 | 9 | 14 | 11 | 6 | 6 | 6 | 5 | 2 | 22 | 120 | 40 |
| 29年 | 474 | 57 | 77 | 44 | 12 | 34 | 12 | 8 | 10 | 20 | 7 | 9 | 6 | 7 | 2 | - | 15 | 114 | 40 |
| 30年 | 435 | 43 | 68 | 46 | 4 | 34 | 24 | 14 | 9 | 20 | 11 | 5 | 1 | 9 | 6 | 6 | 21 | 67 | 47 |
| 30年 1月 | 38 | 2 | 3 | 3 | - | 8 | 1 | 1 | 1 | 3 | 1 | - | - | 1 | - | - | 2 | 6 | 6 |
| 2月 | 41 | 7 | 8 | 3 | - | 6 | 1 | 1 | 2 | 2 | 1 | - | - | - | - | - | 3 | 5 | 2 |
| 3月 | 39 | 4 | 4 | 3 | 1 | 4 | 1 | - | 2 | 2 | 2 | - | - | - | 1 | - | 1 | 7 | 7 |
| 4月 | 44 | 5 | 9 | 8 | 2 | 2 | 1 | - | 1 | 2 | - | - | - | 1 | 1 | 3 | 1 | 3 | 5 |
| 5月 | 42 | 7 | 8 | 5 | - | - | 2 | 1 | - | 1 | - | 2 | - | 1 | - | 1 | 3 | 5 | 6 |
| 6月 | 23 | 1 | 6 | 4 | - | - | 4 | 1 | - | 3 | - | - | - | - | - | - | - | 3 | 1 |
| 7月 | 26 | 4 | 5 | 2 | - | 1 | 1 | 2 | - | 1 | 1 | 1 | - | - | - | - | 2 | 3 | 3 |
| 8月 | 32 | 3 | 5 | 1 | - | 1 | 3 | 2 | 1 | 2 | - | 1 | - | 1 | 1 | 2 | 1 | 7 | 1 |
| 9月 | 45 | 4 | 3 | 2 | 1 | 1 | 3 | 5 | - | 1 | 1 | - | 1 | 3 | 1 | - | 3 | 12 | 4 |
| 10月 | 27 | 2 | 7 | 4 | - | 2 | 2 | - | - | - | 3 | - | - | - | 1 | - | - | 3 | 3 |
| 11月 | 30 | 1 | 1 | 4 | - | 3 | 1 | 1 | 1 | 2 | - | - | - | 1 | - | - | 2 | 6 | 7 |
| 12月 | 48 | 3 | 9 | 7 | - | 6 | 4 | - | 1 | 1 | 2 | 1 | - | 1 | 1 | - | 3 | 7 | 2 |

1-4 覚知別火災件数

各年中

| 年次 | 火災件数 | | | | | | | | | | | 焼損棟数 | | | | 焼損面積 | | 損害額 (千円) | |
|------------|-----------------|------------|-----------|-----------|-----------|------------|----------|-----------|----------|-----------|-----------|------------|-----------|------------|------------|------------|--------------|-------------|----------------|
| | 建 物 | | | | 林野 | 車両 | 船舶・航空機 | その他 | | 全焼 | 半焼 | 部分焼 | ぼや | 建物床 (㎡) | 林野 (a) | | | | |
| | 全焼 | 半焼 | 部分焼 | ぼや | | | | 野火 | | | | | | | | | | | |
| | 総数 | | | | | | | | | | | | | | | | | | |
| 平成 25年 | 539 | 338 | 15 | 23 | 91 | 209 | - | 111 | 1 | 89 | 14 | 378 | 18 | 24 | 120 | 216 | 5,720 | - | 499,168 |
| 26年 | 545 | 338 | 27 | 22 | 96 | 193 | 1 | 97 | - | 109 | 29 | 406 | 32 | 24 | 144 | 206 | 6,737 | 0 | 640,465 |
| 27年 | 546 | 355 | 22 | 23 | 90 | 220 | - | 105 | - | 86 | 14 | 414 | 34 | 27 | 121 | 232 | 5,435 | - | 336,562 |
| 28年 | 517 | 340 | 15 | 20 | 97 | 208 | 1 | 109 | - | 67 | 8 | 393 | 26 | 25 | 129 | 213 | 6,533 | - | 450,240 |
| 29年 | 474 | 323 | 22 | 19 | 95 | 187 | - | 90 | - | 61 | 11 | 378 | 28 | 20 | 132 | 198 | 5,223 | - | 402,483 |
| 30年 | 435 | 310 | 24 | 16 | 68 | 202 | - | 62 | - | 63 | 15 | 370 | 30 | 19 | 105 | 216 | 6,927 | - | 483,322 |
| | 火災報知専用電話 | | | | | | | | | | | | | | | | | | |
| 平成 25年 | 428 | 279 | 15 | 23 | 81 | 160 | - | 98 | 1 | 50 | 12 | 319 | 18 | 24 | 110 | 167 | 5,698 | - | 488,084 |
| 26年 | 436 | 274 | 27 | 20 | 91 | 136 | 1 | 86 | - | 75 | 25 | 340 | 32 | 22 | 139 | 147 | 6,541 | 0 | 615,661 |
| 27年 | 437 | 288 | 22 | 20 | 81 | 165 | - | 93 | - | 56 | 13 | 347 | 34 | 24 | 112 | 177 | 5,276 | - | 320,209 |
| 28年 | 430 | 283 | 11 | 19 | 91 | 162 | 1 | 99 | - | 47 | 7 | 332 | 19 | 23 | 121 | 169 | 5,459 | - | 349,956 |
| 29年 | 369 | 253 | 22 | 17 | 83 | 131 | - | 79 | - | 37 | 7 | 309 | 28 | 18 | 120 | 143 | 5,042 | - | 390,506 |
| 30年 | 359 | 261 | 24 | 16 | 65 | 156 | - | 52 | - | 46 | 9 | 321 | 30 | 19 | 102 | 170 | 6,891 | - | 481,568 |
| | 加入電話 | | | | | | | | | | | | | | | | | | |
| 平成 25年 | 16 | 13 | - | - | 3 | 10 | - | 1 | - | 2 | - | 13 | - | - | 3 | 10 | 12 | - | 2,280 |
| 26年 | 10 | 5 | - | - | - | 5 | - | 2 | - | 3 | 1 | 5 | - | - | - | 5 | - | - | 72 |
| 27年 | 13 | 9 | - | - | - | 9 | - | 3 | - | 1 | - | 9 | - | - | - | 9 | - | - | 176 |
| 28年 | 13 | 11 | 1 | - | 3 | 7 | - | 1 | - | 1 | - | 12 | 1 | 1 | 4 | 6 | 524 | - | 37,721 |
| 29年 | 20 | 15 | - | - | 4 | 11 | - | 3 | - | 2 | - | 15 | - | - | 4 | 11 | 30 | - | 3,322 |
| 30年 | 12 | 11 | - | - | 1 | 10 | - | - | - | 1 | - | 11 | - | - | 1 | 10 | 5 | - | 394 |
| | 警察電話 | | | | | | | | | | | | | | | | | | |
| 平成 25年 | 36 | 9 | - | - | 3 | 6 | - | 5 | - | 22 | 2 | 9 | - | - | 3 | 6 | 7 | - | 1,271 |
| 26年 | 35 | 19 | - | 2 | 4 | 13 | - | 3 | - | 13 | 3 | 20 | - | 2 | 4 | 14 | 196 | - | 20,660 |
| 27年 | 39 | 19 | - | 2 | 4 | 13 | - | 4 | - | 16 | 1 | 19 | - | 2 | 4 | 13 | 133 | - | 10,709 |
| 28年 | 37 | 16 | 2 | 1 | 2 | 11 | - | 8 | - | 13 | 1 | 21 | 5 | 1 | 3 | 12 | 545 | - | 61,374 |
| 29年 | 33 | 17 | - | 1 | 7 | 9 | - | 4 | - | 12 | 3 | 16 | - | 1 | 7 | 8 | 143 | - | 7,710 |
| 30年 | 24 | 10 | - | - | 2 | 8 | - | 3 | - | 11 | 4 | 10 | - | - | 2 | 8 | 31 | - | 385 |

| 年次 | 火災件数 | | | | | | | | | | | 焼損棟数 | | | | 焼損面積 | | 損害額 (千円) |
|---------------|-----------|-----------|----------|----------|----------|-----------|----------|----------|----------|----------|----------|-----------|----------|------------|-----------|-----------|----------|-------------|
| | 建物 | | | | 林野 | 車両 | 船舶・航空機 | その他 | | 全焼 | 半焼 | 部分焼 | ぼや | 建物床 (㎡) | 林野 (a) | | | |
| | 全焼 | 半焼 | 部分焼 | ぼや | | | | 野火 | | | | | | | | | | |
| | | | | | | | | | | | | | | | | | | |
| 駆け付け通報 | | | | | | | | | | | | | | | | | | |
| 平成 25年 | 9 | - | - | - | - | - | 7 | - | 2 | - | - | - | - | - | - | - | 563 | |
| 26年 | 4 | 1 | - | - | - | 1 | - | 2 | - | 1 | - | 1 | - | - | - | 1 | 3,500 | |
| 27年 | 4 | - | - | - | - | - | 3 | - | 1 | - | - | - | - | - | - | - | - | |
| 28年 | 1 | 1 | - | - | - | 1 | - | - | - | - | 1 | - | - | - | 1 | - | - | |
| 29年 | 5 | 2 | - | - | - | 2 | - | 3 | - | - | 2 | - | - | - | 2 | - | 18 | |
| 30年 | 3 | - | - | - | - | - | 3 | - | - | - | - | - | - | - | - | - | - | |
| 事後聞知 | | | | | | | | | | | | | | | | | | |
| 平成 25年 | 52 | 36 | - | - | 3 | 33 | - | 2 | - | 14 | - | 36 | - | - | 3 | 33 | 3 | 7,509 |
| 26年 | 53 | 34 | - | - | - | 34 | - | 3 | - | 16 | - | 35 | - | - | - | 35 | - | 281 |
| 27年 | 46 | 36 | - | 1 | 4 | 31 | - | 1 | - | 9 | - | 36 | - | 1 | 4 | 31 | 25 | 5,417 |
| 28年 | 27 | 23 | 1 | - | 1 | 21 | - | - | - | 4 | - | 21 | 1 | - | 1 | 19 | 5 | 583 |
| 29年 | 44 | 34 | - | 1 | 1 | 32 | - | 1 | - | 9 | 1 | 34 | - | 1 | 1 | 32 | 8 | 922 |
| 30年 | 34 | 26 | - | - | - | 26 | - | 3 | - | 5 | 2 | 26 | - | - | - | 26 | - | 572 |
| その他 | | | | | | | | | | | | | | | | | | |
| 平成 25年 | 2 | 1 | - | - | 1 | - | - | 1 | - | - | - | 1 | - | - | 1 | - | - | 24 |
| 26年 | 7 | 5 | - | - | 1 | 4 | - | 1 | - | 1 | - | 5 | - | - | 1 | 4 | - | 291 |
| 27年 | 7 | 3 | - | - | 1 | 2 | - | 1 | - | 3 | - | 3 | - | - | 1 | 2 | 1 | 51 |
| 28年 | 9 | 6 | - | - | - | 6 | - | 1 | - | 2 | - | 6 | - | - | - | 6 | - | 606 |
| 29年 | 3 | 2 | - | - | - | 2 | - | - | - | 1 | - | 2 | - | - | - | 2 | - | 5 |
| 30年 | 3 | 2 | - | - | - | 2 | - | 1 | - | - | - | 2 | - | - | - | 2 | - | 403 |

1-5 時間別火災件数

平成30年中

| 時間 | 火災件数 | | | | | | | | | | 死傷者数 | | | 焼損面積 | | 損害額 (千円) |
|------------|------------|------------|-----------|-----------|-----------|------------|----|-----------|--------|-----------|-----------|----|------------|--------------|-----------|----------------|
| | 建物 | | | | | | 林野 | 車両 | 船舶・航空機 | その他 | 死者 | 自殺 | 負傷者 | 建物床 (㎡) | 林野 (a) | |
| | 全焼 | 半焼 | 部分焼 | ぼや | | | | | | | | | | | | |
| 総数 | 435 | 310 | 24 | 16 | 68 | 202 | - | 62 | - | 63 | 30 | - | 120 | 6,927 | - | 483,322 |
| 昼間計 | 244 | 157 | 9 | 6 | 44 | 98 | - | 54 | - | 33 | 6 | - | 38 | 3,171 | - | 193,601 |
| 6～7時 | 11 | 11 | 2 | - | 1 | 8 | - | - | - | - | - | - | 1 | 475 | - | 15,050 |
| 7～8 | 11 | 10 | 1 | 1 | 3 | 5 | - | - | - | 1 | - | - | 1 | 307 | - | 10,154 |
| 8～9 | 12 | 10 | - | - | 2 | 8 | - | 2 | - | - | - | - | 2 | 20 | - | 2,226 |
| 9～10 | 36 | 16 | - | 2 | 5 | 9 | - | 17 | - | 3 | 1 | - | 5 | 387 | - | 53,834 |
| 10～11 | 29 | 20 | 3 | 1 | 6 | 10 | - | 6 | - | 3 | 2 | - | 5 | 1,098 | - | 52,354 |
| 11～12 | 28 | 22 | - | 2 | 10 | 10 | - | 5 | - | 1 | 1 | - | 5 | 456 | - | 23,602 |
| 12～13 | 18 | 9 | - | - | 2 | 7 | - | 6 | - | 3 | - | - | - | 20 | - | 653 |
| 13～14 | 19 | 12 | 2 | - | 4 | 6 | - | 3 | - | 4 | - | - | 3 | 207 | - | 14,351 |
| 14～15 | 22 | 13 | 1 | - | 2 | 10 | - | 7 | - | 2 | - | - | 7 | 84 | - | 745 |
| 15～16 | 17 | 14 | - | - | 3 | 11 | - | 1 | - | 2 | 1 | - | 3 | 58 | - | 2,789 |
| 16～17 | 19 | 9 | - | - | 2 | 7 | - | 2 | - | 8 | - | - | 2 | - | - | 66 |
| 17～18 | 22 | 11 | - | - | 4 | 7 | - | 5 | - | 6 | 1 | - | 4 | 59 | - | 17,777 |
| 夜間計 | 163 | 133 | 12 | 8 | 21 | 92 | - | 7 | - | 23 | 23 | - | 81 | 3,145 | - | 253,974 |
| 18～19 | 16 | 13 | 3 | - | 1 | 9 | - | 2 | - | 1 | - | - | 3 | 466 | - | 21,451 |
| 19～20 | 27 | 20 | - | - | 1 | 19 | - | 3 | - | 4 | - | - | 3 | 65 | - | 5,833 |
| 20～21 | 15 | 11 | 3 | - | 3 | 5 | - | - | - | 4 | 2 | - | 56 | 813 | - | 98,296 |
| 21～22 | 20 | 17 | - | 2 | - | 15 | - | 1 | - | 2 | - | - | 3 | 86 | - | 14,039 |
| 22～23 | 13 | 10 | 1 | 1 | - | 8 | - | - | - | 3 | - | - | 2 | 198 | - | 5,779 |
| 23～0 | 12 | 10 | 1 | 1 | 1 | 7 | - | - | - | 2 | 11 | - | 3 | 478 | - | 16,693 |
| 0～1 | 12 | 11 | - | - | 4 | 7 | - | - | - | 1 | 1 | - | 4 | 65 | - | 1,478 |
| 1～2 | 6 | 5 | - | 2 | 2 | 1 | - | - | - | 1 | 4 | - | - | 251 | - | 16,783 |
| 2～3 | 15 | 13 | 2 | - | 5 | 6 | - | - | - | 2 | 3 | - | 6 | 353 | - | 54,343 |
| 3～4 | 10 | 9 | 1 | 1 | 2 | 5 | - | - | - | 1 | 1 | - | - | 245 | - | 12,893 |
| 4～5 | 8 | 7 | - | - | - | 7 | - | 1 | - | - | - | - | 1 | - | - | 282 |
| 5～6 | 9 | 7 | 1 | 1 | 2 | 3 | - | - | - | 2 | 1 | - | - | 125 | - | 6,104 |
| 不明 | 28 | 20 | 3 | 2 | 3 | 12 | - | 1 | - | 7 | 1 | - | 1 | 611 | - | 35,747 |

Ⅱ 火災種別による発生状況

建 物 火 災

2-1 概況

各年・月中

| 年月次 | 火災件数 | | | 焼損床面積(m ²) | | | 損害額(千円) | | | 死者数 | | | 負傷者数 | |
|------------|------------|------------|-----------------|------------------------|--------------|------------------------------|----------------|----------------|---------------|-----------|-----------|-----------|------------|------------|
| | 総数 | 建物火災 | 1) 割合 (%) | 総数 | 建物火災 | 1件あたりの焼損床面積(m ²) | 総数 | 建物火災 | 1件あたりの損害額(千円) | 総数 | 建物火災 | | 総数 | 建物火災 |
| | | | | | | | | | | | 逃げ遅れ | | | |
| 平成 25年 | 539 | 338 | 62.7 | 5,720 | 5,720 | 16.9 | 499,168 | 483,401 | 1,430 | 12 | 11 | 8 | 73 | 70 |
| 26年 | 545 | 338 | 62.0 | 6,737 | 6,737 | 19.9 | 640,465 | 631,316 | 1,868 | 23 | 21 | 19 | 82 | 79 |
| 27年 | 546 | 355 | 65.0 | 5,435 | 5,435 | 15.3 | 336,562 | 326,474 | 920 | 15 | 14 | 13 | 102 | 97 |
| 28年 | 517 | 340 | 65.8 | 6,533 | 6,505 | 19.1 | 450,240 | 429,892 | 1,264 | 18 | 16 | 13 | 84 | 80 |
| 29年 | 474 | 323 | 68.1 | 5,223 | 5,223 | 16.2 | 402,483 | 386,815 | 1,198 | 19 | 17 | 16 | 82 | 75 |
| 30年 | 435 | 310 | 71.3 | 6,927 | 6,876 | 22.2 | 483,322 | 474,222 | 1,530 | 30 | 30 | 30 | 120 | 119 |
| 30年 1月 | 38 | 28 | 73.7 | 728 | 728 | 26.0 | 23,074 | 22,416 | 801 | 11 | 11 | 11 | 9 | 9 |
| 2月 | 41 | 32 | 78.0 | 521 | 521 | 16.3 | 52,180 | 52,080 | 1,628 | - | - | - | 4 | 4 |
| 3月 | 39 | 26 | 66.7 | 719 | 719 | 27.7 | 40,106 | 39,407 | 1,516 | 6 | 6 | 6 | 7 | 7 |
| 4月 | 44 | 30 | 68.2 | 1,132 | 1,132 | 37.7 | 48,294 | 48,258 | 1,609 | 2 | 2 | 2 | 6 | 6 |
| 5月 | 42 | 29 | 69.0 | 404 | 353 | 12.2 | 22,212 | 21,154 | 729 | 1 | 1 | 1 | 2 | 2 |
| 6月 | 23 | 15 | 65.2 | 419 | 419 | 27.9 | 12,677 | 12,617 | 841 | 3 | 3 | 3 | 4 | 4 |
| 7月 | 26 | 21 | 80.8 | 80 | 80 | 3.8 | 6,965 | 6,843 | 326 | - | - | - | 6 | 5 |
| 8月 | 32 | 20 | 62.5 | 666 | 666 | 33.3 | 40,490 | 40,402 | 2,020 | 1 | 1 | 1 | - | - |
| 9月 | 45 | 25 | 55.6 | 430 | 430 | 17.2 | 29,661 | 29,400 | 1,176 | 1 | 1 | 1 | 6 | 6 |
| 10月 | 27 | 19 | 70.4 | 340 | 340 | 17.9 | 47,029 | 46,857 | 2,466 | - | - | - | 6 | 6 |
| 11月 | 30 | 26 | 86.7 | 517 | 517 | 19.9 | 62,784 | 60,486 | 2,326 | 3 | 3 | 3 | 8 | 8 |
| 12月 | 48 | 39 | 81.3 | 971 | 971 | 24.9 | 97,850 | 94,302 | 2,418 | 2 | 2 | 2 | 62 | 62 |

注:1) 総数に対する建物火災件数の割合を示す。

2-2 原因別発生状況

各年・月中

| 年月次 | 総数 | こんろ | | 放火 (疑い含む) | | たばこ | | ストーブ | | 火遊び | | その他 | |
|--------|------------|-----------|-------------|--------------|------------|-----------|-------------|-----------|-------------|-----|------------|------------|-------------|
| | | 件数 | 構成比 (%) | 件数 | 構成比 (%) | 件数 | 構成比 (%) | 件数 | 構成比 (%) | 件数 | 構成比 (%) | 件数 | 構成比 (%) |
| 平成 25年 | 338 | 95 | 28.1 | 57 | 16.9 | 38 | 11.2 | 30 | 8.9 | 16 | 4.7 | 102 | 30.2 |
| 26年 | 338 | 72 | 21.3 | 45 | 13.3 | 41 | 12.1 | 39 | 11.5 | 2 | 0.6 | 139 | 41.1 |
| 27年 | 355 | 93 | 26.2 | 45 | 12.7 | 36 | 10.1 | 22 | 6.2 | 6 | 1.7 | 153 | 43.1 |
| 28年 | 340 | 75 | 22.1 | 44 | 12.9 | 48 | 14.1 | 27 | 7.9 | 2 | 0.6 | 144 | 42.4 |
| 29年 | 323 | 75 | 23.2 | 34 | 10.5 | 36 | 11.1 | 34 | 10.5 | 6 | 1.9 | 138 | 42.7 |
| 30年 | 310 | 63 | 20.3 | 29 | 9.4 | 35 | 11.3 | 34 | 11.0 | - | - | 149 | 48.1 |
| 30年 1月 | 28 | 3 | 10.7 | 2 | 7.1 | 2 | 7.1 | 8 | 28.6 | - | - | 13 | 46.4 |
| 2月 | 32 | 7 | 21.9 | 6 | 18.8 | 2 | 6.3 | 6 | 18.8 | - | - | 11 | 34.4 |
| 3月 | 26 | 4 | 15.4 | 4 | 15.4 | 2 | 7.7 | 4 | 15.4 | - | - | 12 | 46.2 |
| 4月 | 30 | 9 | 30.0 | 2 | 6.7 | 6 | 20.0 | 2 | 6.7 | - | - | 11 | 36.7 |
| 5月 | 29 | 8 | 27.6 | 5 | 17.2 | 3 | 10.3 | - | - | - | - | 13 | 44.8 |
| 6月 | 15 | 4 | 26.7 | 1 | 6.7 | 2 | 13.3 | - | - | - | - | 8 | 53.3 |
| 7月 | 21 | 5 | 23.8 | 3 | 14.3 | 2 | 9.5 | 1 | 4.8 | - | - | 10 | 47.6 |
| 8月 | 20 | 5 | 25.0 | 2 | 10.0 | 1 | 5.0 | 1 | 5.0 | - | - | 11 | 55.0 |
| 9月 | 25 | 2 | 8.0 | 3 | 12.0 | 2 | 8.0 | 1 | 4.0 | - | - | 17 | 68.0 |
| 10月 | 19 | 7 | 36.8 | - | - | 3 | 15.8 | 2 | 10.5 | - | - | 7 | 36.8 |
| 11月 | 26 | 1 | 3.8 | 1 | 3.8 | 3 | 11.5 | 3 | 11.5 | - | - | 18 | 69.2 |
| 12月 | 39 | 8 | 20.5 | - | - | 7 | 17.9 | 6 | 15.4 | - | - | 18 | 46.2 |

注) 構成比は、総数に対する各原因別件数の割合を示す。

2-3 住宅火災(火災報告四半期報の区分による。)

2-3-1 概況

各年中

| 年次 | 建物火災 | | | | | | | | | | | | | | | | 焼損床面積 (㎡) | 損害額 (千円) |
|------------|---------------|------------|-------------|-----------|-----------|-----------|------------|-----------|------------|------------|-----------|-----------|-----------|-----------|--------------|----------------|--------------|-------------|
| | 住宅火災 | | | | | | | | | | | 負傷者数 | | | | | | |
| | 占める割合に (%) | 火災種別 | | | | 世帯数 | | 人員 | 死者数 | | | | | | | | | |
| | | 全焼 | 半焼 | 部分焼 | ぼや | 全損 | 小半損 | | 逃げ遅れ | 高齢者 | | | | | | | | |
| 平成 25年 | 338 | 226 | 66.9 | 10 | 17 | 62 | 137 | 21 | 240 | 475 | 11 | 8 | 3 | 57 | 2,634 | 245,978 | | |
| 26年 | 338 | 219 | 64.8 | 14 | 13 | 72 | 120 | 25 | 237 | 494 | 20 | 18 | 9 | 57 | 2,964 | 269,468 | | |
| 27年 | 355 | 236 | 66.5 | 12 | 20 | 61 | 143 | 19 | 227 | 477 | 14 | 13 | 6 | 77 | 2,964 | 242,991 | | |
| 28年 | 340 | 202 | 59.4 | 7 | 13 | 63 | 119 | 22 | 204 | 437 | 16 | 13 | 7 | 55 | 2,350 | 161,482 | | |
| 29年 | 323 | 200 | 61.9 | 11 | 17 | 58 | 114 | 19 | 172 | 346 | 16 | 15 | 10 | 53 | 2,378 | 196,292 | | |
| 30年 | 310 | 196 | 63.2 | 12 | 12 | 53 | 119 | 33 | 195 | 397 | 30 | 30 | 22 | 54 | 3,197 | 211,050 | | |
| 一般住宅 | ... | 65 | ... | 11 | 8 | 14 | 32 | 11 | 59 | 160 | 12 | 12 | 9 | 21 | 1,798 | 134,111 | | |
| 併用住宅 | ... | 5 | ... | - | 2 | 2 | 1 | 1 | 5 | 10 | 1 | 1 | 1 | 2 | 285 | 9,534 | | |
| 共同住宅 | ... | 126 | ... | 1 | 2 | 37 | 86 | 21 | 131 | 227 | 17 | 17 | 12 | 31 | 1,114 | 67,405 | | |

2-3-2 原因別発生状況

各年中

| 年次 | 総数 | こんろ | 放火 | たばこ | ストーブ | 灯火 | 配線器具 | 電気機器 | 電気配線 | 火遊び | その他 |
|------------|------------|-----------|-----------|-----------|-----------|----------|----------|----------|-----------|----------|-----------|
| 平成 25年 | 226 | 74 | 35 | 27 | 24 | 14 | 5 | 4 | 3 | 3 | 37 |
| 26年 | 219 | 53 | 30 | 33 | 30 | 7 | 7 | 4 | 8 | 1 | 46 |
| 27年 | 236 | 68 | 34 | 33 | 18 | 9 | 7 | 3 | 5 | 5 | 54 |
| 28年 | 202 | 46 | 27 | 37 | 19 | 5 | 6 | 3 | 11 | 2 | 46 |
| 29年 | 200 | 50 | 17 | 32 | 25 | 6 | 6 | 4 | 4 | 4 | 52 |
| 30年 | 196 | 43 | 19 | 31 | 25 | 9 | 8 | 8 | 11 | - | 42 |

2-3-3 出火箇所別発生状況

各年中

| 年次 | 住居を主とする室、部分 | | | | | | | 玄関 | 台所 | 階段室 | 洗面・脱衣所 | 浴室 | 車庫 | 物置 | 屋根裏・天井裏 | 壁内 | 空室 | 空家 | その他 | |
|------------|-------------|-----------|----------|----------|-----------|----------|----------|----------|----------|-----------|----------|----------|----------|----------|----------|----------|----------|----------|----------|-----------|
| | 居間 | 洋室 | 和室 | 寝室 | 子供部屋 | 押入 | 他の居室 | | | | | | | | | | | | | |
| 平成 25年 | 98 | 59 | 4 | 9 | 17 | 4 | - | 5 | 10 | 72 | 3 | 2 | 1 | 6 | 4 | 4 | - | - | - | 26 |
| 26年 | 88 | 49 | 4 | 8 | 18 | 2 | 1 | 6 | 4 | 55 | 4 | 7 | 5 | 3 | 10 | 4 | 4 | 3 | - | 32 |
| 27年 | 114 | 67 | 6 | 13 | 15 | 3 | 4 | 6 | 11 | 60 | 3 | 6 | 1 | 12 | 1 | 1 | 2 | - | 2 | 23 |
| 28年 | 97 | 58 | 8 | 8 | 16 | 3 | 2 | 2 | 9 | 47 | 3 | 1 | 3 | 4 | 4 | 3 | 2 | 1 | - | 28 |
| 29年 | 103 | 64 | 6 | 8 | 18 | 1 | 2 | 4 | 3 | 53 | 1 | 3 | 2 | 4 | 5 | 1 | 3 | 1 | - | 21 |
| 30年 | 108 | 68 | 7 | 7 | 23 | 1 | 1 | 1 | 7 | 37 | 1 | 2 | - | 3 | 6 | 6 | 3 | - | - | 23 |

2-3-4 高齢者世帯(65歳以上のみの世帯)における火災発生状況

各年中

| 年次 | 建物火災 | | | | | | | | | | | | |
|------------|-------------|------------|-----------|-------------|----------|----------|-----------|-----------|-----------|-----------|-----------|--------------|---------------|
| | 住宅火災 | | | | | | | | | | | | |
| | 高齢者世帯 | | | | | | | | | | | | |
| | 占める火災割合に(%) | 火災種別 | | | | 死者数 | | 負傷者数 | 焼損床面積(㎡) | 損害額(千円) | | | |
| 全焼 | | 半焼 | 部分焼 | ぼや | 逃げ遅れ | | | | | | | | |
| 平成 25年 | 338 | 226 | 30 | 13.3 | 1 | 6 | 5 | 18 | 3 | 3 | 5 | 428 | 40,932 |
| 26年 | 338 | 219 | 37 | 16.9 | - | 5 | 14 | 18 | 6 | 5 | 12 | 539 | 47,865 |
| 27年 | 355 | 236 | 56 | 23.7 | 2 | 2 | 17 | 35 | 4 | 4 | 23 | 651 | 45,995 |
| 28年 | 340 | 202 | 28 | 13.9 | 2 | - | 10 | 16 | 4 | 4 | 5 | 295 | 10,770 |
| 29年 | 323 | 200 | 48 | 24.0 | 4 | 5 | 14 | 25 | 5 | 4 | 11 | 755 | 59,378 |
| 30年 | 310 | 196 | 37 | 18.9 | 4 | 4 | 10 | 19 | 18 | 18 | 16 | 1,353 | 54,849 |

2-3-5 高齢者世帯(65歳以上のみの世帯)における原因別発生状況

各年中

| 年次 | こんろ | ストーブ | 灯火 | たばこ | 放火 | 電気配線 | ライター等 | 配線器具 | 電気機器 | その他 |
|------------|----------|----------|----------|----------|----------|----------|----------|----------|----------|----------|
| 平成 25年 | 10 | 6 | 3 | 2 | 1 | 1 | 1 | 1 | 1 | 4 |
| 26年 | 8 | 9 | 2 | 4 | 4 | - | 1 | 4 | - | 5 |
| 27年 | 19 | 8 | 2 | 9 | 1 | 3 | 1 | 1 | - | 12 |
| 28年 | 6 | 2 | 1 | 8 | 1 | 1 | 1 | - | - | 8 |
| 29年 | 10 | 8 | 3 | 6 | 1 | 1 | 2 | 2 | - | 15 |
| 30年 | 8 | 5 | 4 | 5 | - | 2 | 2 | 4 | 2 | 5 |

2-4 住宅用火災警報器の設置を要する建物

2-4-1 火災種別

各年中

| 年次 | 建物火災 | | | | | | | | | | | | | | | | |
|------------|-------------------|-----------|-----------|-----------|-----------|----------|----------|----------|----------|----------|----------|----------|-----------|----------|-----------|-----------|----------|
| | 住宅用火災警報器の設置を要する建物 | | | | | | | | | | | | | | | | |
| | 火災種別 | | | | | | | | | | | | | | | | |
| | 全焼 | | | 半焼 | | | 部分焼 | | | ぼや | | | | | | | |
| | 設置有 | 設置無 | 不明 | 設置有 | 設置無 | 不明 | 設置有 | 設置無 | 不明 | 設置有 | 設置無 | 不明 | 設置有 | 設置無 | 不明 | | |
| 平成 25年 | 338 | 98 | 46 | 52 | 13 | 1 | 4 | - | 2 | 13 | 3 | 12 | 15 | 4 | 31 | 20 | 6 |
| 26年 | 338 | 81 | 34 | 47 | 7 | 1 | 4 | - | 1 | 10 | - | 7 | 16 | 2 | 25 | 17 | 5 |
| 27年 | 355 | 95 | 32 | 63 | 7 | - | 10 | - | - | 14 | 1 | 9 | 15 | 1 | 23 | 24 | 5 |
| 28年 | 340 | 79 | 25 | 54 | 12 | 3 | 4 | 3 | 2 | 9 | - | 7 | 20 | 6 | 13 | 21 | 3 |
| 29年 | 323 | 87 | 26 | 61 | 21 | - | 11 | 4 | 5 | 8 | 4 | 8 | 17 | 5 | 13 | 25 | 8 |
| 30年 | 310 | 70 | 25 | 45 | 16 | 2 | 9 | 4 | 5 | 5 | 2 | 4 | 12 | 2 | 14 | 19 | 8 |

2-4-2 死傷者・損害

各年中

| 年次 | 住宅用火災警報器の設置を要する建物の死傷者数・損害 | | | | | | | | | | | | | | | | | |
|------------|---------------------------|----------|----------|----------|----------|----------|----------|----------|----------|----------|-----------|-----------|------------------------|--------------|------------|---------------|---------------|---------------|
| | 死者数 | | | | | | | | | 負傷者数 | | | 焼損床面積(m ²) | | | 損害額(千円) | | |
| | 逃げ遅れ | | | | | | | | | | | | | | | | | |
| | | | | 高齢者 | | | | | | | | | | | | | | |
| | 設置有 | 設置無 | 不明 | 設置有 | 設置無 | 不明 | 設置有 | 設置無 | 不明 | 設置有 | 設置無 | 不明 | 設置有 | 設置無 | 不明 | 設置有 | 設置無 | 不明 |
| 平成 25年 | 1 | 3 | 1 | 1 | 3 | 1 | - | 1 | - | 8 | 15 | 2 | 277 | 1,337 | 330 | 50,676 | 112,142 | 17,761 |
| 26年 | 3 | 7 | - | 3 | 6 | - | 3 | 2 | - | 5 | 11 | 1 | 281 | 1,233 | 35 | 28,093 | 112,378 | 1,470 |
| 27年 | 1 | 9 | - | 1 | 9 | - | 1 | 3 | - | 7 | 19 | 1 | 37 | 1,839 | 29 | 3,431 | 173,100 | 12,032 |
| 28年 | 1 | 12 | 5 | 1 | 9 | 5 | - | 5 | 4 | 10 | 13 | 2 | 1,113 | 1,107 | 470 | 92,099 | 62,511 | 24,581 |
| 29年 | 5 | 6 | 1 | 3 | 6 | 1 | 2 | 6 | 1 | 5 | 24 | 9 | 389 | 1,368 | 574 | 22,433 | 124,973 | 53,696 |
| 30年 | 5 | 8 | 3 | 5 | 8 | 3 | 4 | 6 | 3 | 9 | 14 | 11 | 855 | 1,228 | 482 | 67,563 | 76,125 | 19,688 |

注) 不明は設置無の内数として計上している。

2-5 指定対象物別(付属する別棟を含む。)

2-5-1 概況

各項目とも防火管理者を必要とする防火対象物(A級)を内数で表示した。

各年中

| 年次及び項目別 | 指定対象物火災 | | | | | | | | | | 死者 | | | | 負傷者 | | 焼損床面積 (㎡) | | 損害額 (千円) | | | |
|------------|------------|-----------|-----------|----------|----------|----------|-----------|-----------|------------|-----------|-----------|----------|-----------|----------|-----------|----------|-----------|-----------|--------------|------------|----------------|---------------|
| | A級 | | 全焼 | | A級 | | 半焼 | | A級 | | 部分焼 | | A級 | | ぼや | | A級 | | A級 | | A級 | |
| | | | | | | | | | | | | | | | | | | | | | | |
| 平成 25年 | 232 | 94 | 2 | - | 6 | - | 64 | 29 | 160 | 65 | 7 | 1 | 6 | 1 | 2 | - | 46 | 12 | 2,957 | 365 | 231,303 | 53,071 |
| 26年 | 234 | 114 | 7 | 1 | 3 | - | 75 | 25 | 149 | 88 | 13 | 5 | 12 | 5 | 6 | 1 | 63 | 39 | 3,921 | 1,339 | 401,671 | 220,504 |
| 27年 | 247 | 130 | 1 | - | 1 | - | 65 | 24 | 180 | 106 | 5 | - | 4 | - | 1 | - | 63 | 29 | 2,193 | 226 | 89,657 | 17,315 |
| 28年 | 239 | 96 | 4 | - | 4 | 2 | 71 | 21 | 160 | 73 | 4 | - | 4 | - | 2 | - | 53 | 19 | 3,096 | 630 | 236,878 | 43,549 |
| 29年 | 226 | 106 | 4 | 2 | 3 | - | 67 | 26 | 152 | 78 | 7 | 3 | 7 | 3 | - | 3 | 49 | 25 | 2,394 | 1,063 | 197,165 | 114,387 |
| 30年 | 237 | 95 | 12 | 1 | 6 | - | 52 | 14 | 167 | 80 | 17 | 1 | 17 | 1 | 12 | 1 | 95 | 68 | 4,533 | 624 | 330,198 | 94,709 |
| 1イ | - | - | - | - | - | - | - | - | - | - | - | - | - | - | - | - | - | - | - | - | - | - |
| 1ロ | - | - | - | - | - | - | - | - | - | - | - | - | - | - | - | - | - | - | - | - | - | - |
| 2イ | - | - | - | - | - | - | - | - | - | - | - | - | - | - | - | - | - | - | - | - | - | - |
| 2ロ | 1 | 1 | - | - | - | - | - | - | 1 | 1 | - | - | - | - | - | - | - | - | - | - | - | - |
| 2ハ | - | - | - | - | - | - | - | - | - | - | - | - | - | - | - | - | - | - | - | - | - | - |
| 2ニ | - | - | - | - | - | - | - | - | - | - | - | - | - | - | - | - | - | - | - | - | - | - |
| 3イ | - | - | - | - | - | - | - | - | - | - | - | - | - | - | - | - | - | - | - | - | - | - |
| 3ロ | 10 | 7 | - | - | 1 | - | 2 | 2 | 7 | 5 | - | - | - | - | - | - | 1 | 1 | 32 | 23 | 1,902 | 914 |
| 4 | 2 | 2 | - | - | - | - | - | - | 2 | 2 | - | - | - | - | - | - | - | - | - | - | 20 | 20 |
| 5イ | 4 | 4 | - | - | - | - | - | - | 4 | 4 | - | - | - | - | - | - | - | - | - | - | 51 | 51 |
| 5ロ | 126 | 33 | 1 | - | 2 | - | 37 | 8 | 86 | 25 | 17 | 1 | 17 | 1 | 12 | 1 | 31 | 10 | 1,114 | 176 | 67,405 | 30,634 |
| 6イ | 3 | 2 | - | - | 1 | - | - | - | 2 | 2 | - | - | - | - | - | - | - | - | 63 | - | 10,815 | 1 |
| 6ロ | 2 | 2 | - | - | - | - | - | - | 2 | 2 | - | - | - | - | - | - | - | - | - | - | 1,937 | 1,937 |
| 6ハ | - | - | - | - | - | - | - | - | - | - | - | - | - | - | - | - | - | - | - | - | - | - |
| 6ニ | - | - | - | - | - | - | - | - | - | - | - | - | - | - | - | - | - | - | - | - | - | - |
| 7 | 2 | 2 | - | - | - | - | 1 | 1 | 1 | 1 | - | - | - | - | - | - | - | - | - | - | 699 | 699 |
| 8 | - | - | - | - | - | - | - | - | - | - | - | - | - | - | - | - | - | - | - | - | - | - |
| 9イ | - | - | - | - | - | - | - | - | - | - | - | - | - | - | - | - | - | - | - | - | - | - |
| 9ロ | - | - | - | - | - | - | - | - | - | - | - | - | - | - | - | - | - | - | - | - | - | - |
| 10 | - | - | - | - | - | - | - | - | - | - | - | - | - | - | - | - | - | - | - | - | - | - |
| 11 | 1 | 1 | - | - | - | - | - | - | 1 | 1 | - | - | - | - | - | - | - | - | - | - | 1 | 1 |
| 12イ | 24 | 3 | 7 | - | 2 | - | 4 | - | 11 | 3 | - | - | - | - | - | - | 2 | - | 2,373 | - | 173,927 | 250 |
| 12ロ | - | - | - | - | - | - | - | - | - | - | - | - | - | - | - | - | - | - | - | - | - | - |
| 13イ | - | - | - | - | - | - | - | - | - | - | - | - | - | - | - | - | - | - | - | - | - | - |
| 13ロ | - | - | - | - | - | - | - | - | - | - | - | - | - | - | - | - | - | - | - | - | - | - |
| 14 | 5 | - | 2 | - | - | - | 2 | - | 1 | - | - | - | - | - | - | - | 1 | - | 231 | - | 4,658 | - |
| 15 | 6 | 2 | 1 | - | - | - | 2 | 1 | 3 | 1 | - | - | - | - | - | - | - | - | 260 | - | 6,625 | 667 |
| 16イ | 42 | 34 | 1 | 1 | - | - | 4 | 2 | 37 | 31 | - | - | - | - | - | - | 59 | 57 | 460 | 425 | 61,649 | 59,532 |
| 16ロ | 8 | 1 | - | - | - | - | - | - | 8 | 1 | - | - | - | - | - | - | 1 | - | - | - | 509 | 3 |
| 16の2 | 1 | 1 | - | - | - | - | - | - | 1 | 1 | - | - | - | - | - | - | - | - | - | - | - | - |
| 16の3 | - | - | - | - | - | - | - | - | - | - | - | - | - | - | - | - | - | - | - | - | - | - |
| 17 | - | - | - | - | - | - | - | - | - | - | - | - | - | - | - | - | - | - | - | - | - | - |
| 18 | - | - | - | - | - | - | - | - | - | - | - | - | - | - | - | - | - | - | - | - | - | - |
| 19 | - | - | - | - | - | - | - | - | - | - | - | - | - | - | - | - | - | - | - | - | - | - |
| 20 | - | - | - | - | - | - | - | - | - | - | - | - | - | - | - | - | - | - | - | - | - | - |

2-5-2 項別推移(A級)

各年中

| 年次 | 総数 | 各年中 | | | | | | | | | | | | | | | | | | | | | | | | | | | | | | | | | |
|------------|-----------|-----|----|----|----------|----|----|----|----------|----------|----------|-----------|----------|----------|----|----|----------|---|----|----|----|----------|----------|-----|----|----|----|----------|-----------|----------|----------|-----|-----|------|----|
| | | 1イ | 1ロ | 2イ | 2ロ | 2ハ | 2ニ | 3イ | 3ロ | 4 | 5イ | 5ロ | 6イ | 6ロ | 6ハ | 6ニ | 7 | 8 | 9イ | 9ロ | 10 | 11 | 12イ | 12ロ | 1イ | 1ロ | 1イ | 1ロ | 1イ | 1ロ | 16イ | 16ロ | 6の2 | 16の3 | 17 |
| 平成25年 | 94 | - | 1 | - | - | - | - | - | 8 | 3 | - | 38 | - | - | - | - | 3 | - | - | - | - | 1 | 2 | - | - | - | - | 3 | 33 | 2 | - | - | - | - | - |
| 26年 | 114 | - | - | - | 1 | - | - | - | 5 | 4 | 1 | 47 | 1 | 2 | 2 | - | 1 | - | - | - | 2 | 1 | 3 | - | - | - | - | 1 | 36 | 6 | 1 | - | - | - | - |
| 27年 | 130 | - | - | - | 1 | - | - | - | 5 | 6 | 1 | 58 | 1 | 1 | - | - | 4 | - | - | - | - | 1 | 2 | - | - | - | 1 | 4 | 35 | 9 | 1 | - | - | - | - |
| 28年 | 96 | - | - | - | 3 | - | - | - | 11 | 1 | 1 | 25 | 2 | 2 | 1 | - | 2 | - | - | - | - | - | 1 | - | - | - | 1 | 2 | 39 | 4 | 1 | - | - | - | - |
| 29年 | 106 | - | - | - | 3 | 1 | - | - | 9 | - | 2 | 34 | - | - | 2 | - | 7 | - | - | - | - | - | - | - | 1 | - | 1 | 1 | 40 | 4 | 1 | - | - | - | - |
| 30年 | 95 | - | - | - | 1 | - | - | - | 7 | 2 | 4 | 33 | 2 | 2 | - | - | 2 | - | - | - | - | 1 | 3 | - | - | - | - | 2 | 34 | 1 | 1 | - | - | - | - |

2-5-3 項別推移(B級)

各年中

| 年次 | 総数 | 各年中 | | | | | | | | | | | | | | | | | | | | | | | | | | | | | | | | | |
|------------|------------|-----|----|----|----|----|----|----|----------|---|----|-----------|----------|----|----|----|---|---|----|----|----|----|-----------|-----|----|----|----------|----------|----------|----------|-----|-----|-----|------|----|
| | | 1イ | 1ロ | 2イ | 2ロ | 2ハ | 2ニ | 3イ | 3ロ | 4 | 5イ | 5ロ | 6イ | 6ロ | 6ハ | 6ニ | 7 | 8 | 9イ | 9ロ | 10 | 11 | 12イ | 12ロ | 1イ | 1ロ | 1イ | 1ロ | 1イ | 1ロ | 16イ | 16ロ | 6の2 | 16の3 | 17 |
| 平成25年 | 138 | - | - | - | - | - | - | - | 2 | 2 | - | 98 | - | - | 2 | - | - | - | - | - | 1 | 1 | 9 | - | - | - | 4 | 1 | 6 | 12 | - | - | - | - | - |
| 26年 | 120 | - | - | - | - | - | - | - | - | 1 | - | 92 | - | - | 1 | - | - | - | - | - | - | - | 6 | - | - | - | 3 | 3 | 8 | 6 | - | - | - | - | - |
| 27年 | 117 | - | - | - | - | - | - | - | 2 | - | - | 88 | - | - | 1 | - | - | - | - | - | 2 | - | 8 | - | - | - | - | 2 | 8 | 6 | - | - | - | - | - |
| 28年 | 143 | - | - | - | - | - | - | - | 4 | 1 | - | 98 | - | - | 2 | - | - | - | - | - | 1 | - | 9 | - | - | - | 1 | 5 | 8 | 14 | - | - | - | - | - |
| 29年 | 120 | - | - | - | - | - | - | - | 3 | - | - | 88 | - | - | 1 | - | - | - | - | - | - | - | 7 | - | 1 | - | 4 | 2 | 6 | 8 | - | - | - | - | - |
| 30年 | 125 | - | - | - | - | - | - | - | 1 | - | - | 87 | 1 | - | - | - | - | - | - | - | - | - | 17 | - | - | - | 1 | 3 | 8 | 7 | - | - | - | - | - |

2-5-4 消防用設備等の奏功状況(付属する別棟を含む。)

平成30年中

| 設備分類 | 対象物の設置状況 | | | | | | | | | | |
|------------|----------|------|-----|-----|-----|--------|------|--------|-----|-----|----|
| | 設置非該当 | 設置該当 | 使用有 | | 使用無 | | | | | 未設置 | |
| | | | 総数 | 奏功有 | 総数 | 使用の要なし | 機器停止 | 他の用具使用 | その他 | | |
| | | | | | | | | | | | 総数 |
| 消火設備 | | | | | | | | | | | |
| 消火器具 | 9 | 211 | 70 | 54 | 140 | 57 | - | 39 | 44 | 1 | |
| 屋内消火栓 | 176 | 44 | 2 | 1 | 40 | 33 | - | 4 | 3 | 2 | |
| スプリンクラー設備 | 187 | 33 | 5 | 5 | 28 | 23 | - | - | 5 | - | |
| 水噴霧等 | 199 | 21 | - | - | 21 | 17 | - | 1 | 3 | - | |
| 屋外消火栓 | 213 | 7 | 1 | 1 | 5 | 5 | - | - | - | 1 | |
| 動力消防ポンプ | 218 | 2 | - | - | 1 | 1 | - | - | - | 1 | |
| 消防用水 | 213 | 7 | - | - | 7 | 7 | - | - | - | - | |
| 消火活動上必要な施設 | | | | | | | | | | | |
| 排煙 | 208 | 12 | 4 | 4 | 8 | 7 | - | - | 1 | - | |
| 連結散水 | 218 | 2 | - | - | 2 | 2 | - | - | - | - | |
| 連結送水管 | 157 | 63 | 7 | 6 | 56 | 54 | - | 1 | 1 | - | |
| 非常コンセント | 184 | 36 | 2 | 2 | 34 | 31 | - | - | 3 | - | |
| 無線通信補助 | 219 | 1 | - | - | 1 | - | - | 1 | - | - | |
| 警報設備 | | | | | | | | | | | |
| 自動火災報知設備 | 49 | 171 | 87 | 79 | 83 | 65 | 1 | - | 17 | 1 | |
| 漏電火災警報器 | 197 | 23 | - | - | 23 | 19 | - | - | 4 | - | |
| 非常警報設備等 | 172 | 48 | 4 | 4 | 44 | 38 | - | 2 | 4 | - | |
| 避難設備 | | | | | | | | | | | |
| 誘導灯等 | 98 | 122 | 8 | 7 | 110 | 100 | - | - | 10 | 4 | |
| 避難器具 | 142 | 78 | 1 | 1 | 76 | 70 | - | - | 6 | 1 | |

林 野 火 災

3-1 概況

各年中

| 年次 | 火災件数 | | | 焼損面積(a) | | 損害額(千円) | |
|------------|------------|------|---------------------|---------|----------------|---------|---------------|
| | 総数 | 林野火災 | 割合(%) ¹⁾ | 林野火災 | 1件あたりの 焼損面積 | 林野火災 | 1件あたりの 損害額 |
| 平成 25年 | 539 | - | - | - | - | - | - |
| 26年 | 545 | 1 | 0.2 | 0 | - | - | - |
| 27年 | 546 | - | - | - | - | - | - |
| 28年 | 517 | 1 | 0.2 | 0 | - | - | - |
| 29年 | 474 | - | - | - | - | - | - |
| 30年 | 435 | - | - | - | - | - | - |

注:1) 総数に対する林野火災件数の割合を示す。

3-2 原因別発生状況

各年中

| 年次 | 原因別 | | | | | 出火箇所別 | | | |
|------------|-----|-----|-----|-----|-----|-------|-----|----------|-----------|
| | たき火 | たばこ | 火入れ | 火遊び | その他 | 天然林 | 人工林 | 原野 牧野 | 道路 空地等 |
| 平成 25年 | - | - | - | - | - | - | - | - | - |
| 26年 | 1 | - | - | - | - | - | - | - | 1 |
| 27年 | - | - | - | - | - | - | - | - | - |
| 28年 | - | - | - | - | 1 | 1 | - | - | - |
| 29年 | - | - | - | - | - | - | - | - | - |
| 30年 | - | - | - | - | - | - | - | - | - |

船舶・航空機火災

4-1 概況

各年中

| 年次 | 火災件数 | | | 損害額 | | 原因別 | | 区分別 | |
|------------|------------|------|---------------------|------|---------------|-----|-----|----------|-----|
| | 総数 | 船舶火災 | 割合(%) ¹⁾ | 船舶火災 | 1件あたりの 損害額 | 不明 | その他 | プレジャーボート | その他 |
| 平成 25年 | 539 | 1 | 0.2 | - | - | 1 | - | 1 | - |
| 26年 | 545 | - | - | - | - | - | - | - | - |
| 27年 | 546 | - | - | - | - | - | - | - | - |
| 28年 | 517 | - | - | - | - | - | - | - | - |
| 29年 | 474 | - | - | - | - | - | - | - | - |
| 30年 | 435 | - | - | - | - | - | - | - | - |

注:1) 総数に対する船舶火災件数の割合を示す。

車 両 火 災

5-1 概況

各年・月中

| 年月次 | 火災件数 | | | 損害額(千円) | | | 死者数 | | | 負傷者数 | | 用途別 | | |
|------------|------------|-----------|-----------------|----------------|--------------|-------------------------------|-----------|----------|----------|------------|----------|-----------|-----------|-----------|
| | 総数 | 車両火災 | 1) 割合 (%) | 総数 | 車両火災 | 1件あ たりの 損害 額 (千円) | 総数 | 車両 火災 | 逃げ 遅れ | 総数 | 車両 火災 | 乗用車 | ごみ 収集車 | その他 |
| 平成 25年 | 539 | 111 | 20.6 | 499,168 | 15,236 | 157 | 12 | - | - | 73 | 2 | 30 | 59 | 22 |
| 26年 | 545 | 97 | 17.8 | 640,465 | 8,527 | 81 | 23 | - | - | 82 | 1 | 28 | 54 | 15 |
| 27年 | 546 | 105 | 19.2 | 336,562 | 8,914 | 85 | 15 | - | - | 102 | 3 | 30 | 58 | 17 |
| 28年 | 517 | 109 | 21.1 | 150,240 | 13,545 | 124 | 18 | 1 | - | 84 | 1 | 38 | 53 | 18 |
| 29年 | 474 | 90 | 19.0 | 402,483 | 14,966 | 166 | 19 | - | - | 82 | 3 | 32 | 48 | 10 |
| 30年 | 435 | 62 | 14.3 | 483,322 | 7,630 | 123 | 30 | - | - | 120 | 1 | 21 | 25 | 16 |
| 30年 1月 | 38 | 5 | 13.2 | 23,074 | 508 | 102 | 11 | - | - | 9 | - | 1 | 2 | 2 |
| 2月 | 41 | 7 | 17.1 | 52,180 | 39 | 6 | - | - | - | 4 | - | 2 | 1 | 4 |
| 3月 | 39 | 6 | 15.4 | 40,106 | 648 | 108 | 6 | - | - | 7 | - | 3 | 2 | 1 |
| 4月 | 44 | 2 | 4.5 | 48,294 | 10 | 5 | 2 | - | - | 6 | - | - | 1 | 1 |
| 5月 | 42 | 6 | 14.3 | 22,212 | - | - | 1 | - | - | 2 | - | - | 5 | 1 |
| 6月 | 23 | 2 | 8.7 | 12,677 | 40 | 20 | 3 | - | - | 4 | - | - | 1 | 1 |
| 7月 | 26 | 4 | 15.4 | 6,965 | 122 | 31 | - | - | - | 6 | 1 | 2 | 2 | - |
| 8月 | 32 | 7 | 21.9 | 40,490 | 43 | 6 | 1 | - | - | - | - | 3 | 3 | 1 |
| 9月 | 45 | 11 | 24.4 | 29,661 | 227 | 21 | 1 | - | - | 6 | - | 2 | 6 | 3 |
| 10月 | 27 | 4 | 14.8 | 47,029 | 167 | 42 | - | - | - | 6 | - | 3 | - | 1 |
| 11月 | 30 | 3 | 10.0 | 62,784 | 2,298 | 766 | 3 | - | - | 8 | - | 2 | - | 1 |
| 12月 | 48 | 5 | 10.4 | 97,850 | 3,528 | 706 | 2 | - | - | 62 | - | 3 | 2 | - |

注: 1) 総数に対する車両火災件数の割合を示す。

5-2 原因別発生状況

各年中

| 年次 | 放火 (疑い を含む) | 交通 事故 | 排気管 | | ライター | | たばこ | 部品 | | 電気 配線 | 金属 火花 | その他 |
|------------|-------------------|----------|------------------|------------------------------|----------|----------|----------|----------|----------|----------|-----------|----------|
| | | | 着火物 が漏洩 する | 意図 なしに スイッ チが 入る | 接続 不良 | | | | | | | |
| 平成 25年 | 5 | 6 | 6 | 6 | - | - | 2 | 7 | 4 | 6 | 58 | 21 |
| 26年 | 3 | 6 | 7 | 6 | 4 | 1 | 1 | 5 | 2 | 1 | 51 | 19 |
| 27年 | 4 | 4 | 15 | 7 | 2 | 1 | 4 | 2 | - | 7 | 55 | 12 |
| 28年 | 5 | 6 | 8 | 7 | 1 | 1 | 2 | 9 | - | 11 | 52 | 15 |
| 29年 | 3 | 6 | 5 | 3 | 4 | 2 | 1 | 10 | - | 11 | 44 | 7 |
| 30年 | 2 | 2 | 11 | - | 3 | 2 | 2 | 7 | 1 | 4 | 23 | 8 |

そ の 他 火 災

6-1 概況

各年・月中

| 年月次 | 火災件数 | | | | 2) 野火 焼損 面積 (a) | 原因別 | | | | | | | | | | | |
|------------|------------|-----------|-----------|-----------------|-----------------------------|----------------|----------|----------|----------|----------|----------|----------|----------|----------|----------|-----------|----------|
| | 総数 | その他 火災 | 野火 | 1) 割合 (%) | | 放火(疑い を含む。) | | 火遊び | | たき火 | | 焼却炉 | | たばこ | | その他 | |
| | | | | | | 野火 | 野火 | 野火 | 野火 | 野火 | 野火 | 野火 | 野火 | | | | |
| 平成 25年 | 539 | 89 | 14 | 16.5 | 13 | 44 | 1 | 6 | 1 | 5 | 2 | - | - | 7 | 2 | 27 | 8 |
| 26年 | 545 | 109 | 29 | 20.0 | 59 | 34 | 1 | 10 | 5 | 6 | 2 | 3 | 1 | 22 | 7 | 34 | 13 |
| 27年 | 546 | 86 | 14 | 15.8 | 74 | 43 | 2 | 2 | 1 | 7 | 4 | 4 | - | 4 | 2 | 26 | 5 |
| 28年 | 517 | 67 | 8 | 13.0 | 46 | 24 | - | 8 | 2 | 2 | 1 | 3 | - | 8 | 2 | 22 | 3 |
| 29年 | 474 | 61 | 11 | 12.9 | 21 | 20 | 1 | 6 | 4 | - | - | 1 | - | 7 | 2 | 27 | 4 |
| 30年 | 435 | 63 | 15 | 14.5 | 196 | 12 | - | 4 | 3 | 4 | 3 | 4 | 1 | 9 | 3 | 30 | 5 |
| 30年 1月 | 38 | 5 | - | 13.2 | - | - | - | - | - | - | - | - | - | 1 | - | 4 | - |
| 2月 | 41 | 2 | - | 4.9 | - | - | - | - | - | - | - | - | - | - | - | 2 | - |
| 3月 | 39 | 7 | 1 | 17.9 | - | - | - | 1 | 1 | - | - | 1 | - | 1 | - | 4 | - |
| 4月 | 44 | 12 | 8 | 27.3 | 194 | 3 | - | 2 | 2 | 2 | 2 | 1 | 1 | 1 | 1 | 3 | 2 |
| 5月 | 42 | 7 | 3 | 16.7 | 1 | 2 | - | - | - | 1 | - | - | - | 2 | 1 | 2 | 2 |
| 6月 | 23 | 6 | 1 | 26.1 | - | - | - | - | - | - | - | - | - | 2 | 1 | 4 | - |
| 7月 | 26 | 1 | - | 3.8 | - | - | - | - | - | - | - | - | - | - | - | 1 | - |
| 8月 | 32 | 5 | 1 | 15.6 | - | 1 | - | - | - | 1 | 1 | - | - | - | - | 3 | - |
| 9月 | 45 | 9 | 1 | 20.0 | 1 | 1 | - | 1 | - | - | - | 1 | - | - | - | 6 | 1 |
| 10月 | 27 | 4 | - | 14.8 | - | 2 | - | - | - | - | - | 1 | - | 1 | - | - | - |
| 11月 | 30 | 1 | - | 3.3 | - | - | - | - | - | - | - | - | - | 1 | - | - | - |
| 12月 | 48 | 4 | - | 8.3 | - | 3 | - | - | - | - | - | - | - | - | - | 1 | - |

注:1) 総数に対するその他火災件数の割合を示す。

2) 小数点第1位を四捨五入しているため、月の合計と年の数値が一致しない場合がある。

6-2 火元用途別及び気象状況別発生状況

各年・月中

| 年月次 | 着火物 | | | | | | | | | 気象状況 | | | | | | | |
|------------|-----------|-----------|-----------|------------|----|---------------|----|-----------------|----|----------|----------|----------|----------|----|----------|-----------|----------|
| | 総数 | 枯草 | 野火 | ごみ・ くず類 | 野火 | 可燃性物質 引火性・ | 野火 | その 物品等 他の | 野火 | 野火 | | | | | | | |
| | | | | | | | | | | 風速(m/s) | | | | | 湿度(%) | | |
| | | | | | | | | | | ～1 | 2 | 3 | 4 | 5～ | ～30 | 31～ 40 | 41～ |
| 平成 25年 | 89 | 18 | 12 | 36 | - | 6 | - | 29 | 2 | 3 | 2 | 2 | 2 | 5 | - | 2 | 12 |
| 26年 | 109 | 40 | 27 | 20 | 1 | 7 | - | 42 | 1 | 10 | 7 | 5 | 1 | 6 | 4 | 6 | 19 |
| 27年 | 86 | 19 | 14 | 17 | - | 5 | - | 45 | - | 2 | 4 | 1 | 3 | 4 | 5 | 3 | 6 |
| 28年 | 67 | 12 | 8 | 15 | - | 8 | - | 32 | - | - | 2 | - | 2 | 4 | 2 | 5 | 1 |
| 29年 | 61 | 12 | 11 | 10 | - | - | - | 39 | - | 3 | 1 | 1 | 3 | 3 | 5 | 1 | 5 |
| 30年 | 63 | 21 | 15 | 12 | - | 6 | - | 24 | - | 3 | 6 | 4 | 2 | - | 3 | 6 | 6 |
| 30年 1月 | 5 | - | - | 1 | - | 2 | - | 2 | - | - | - | - | - | - | - | - | - |
| 2月 | 2 | - | - | - | - | - | - | 2 | - | - | - | - | - | - | - | - | - |
| 3月 | 7 | 2 | 1 | 1 | - | 1 | - | 3 | - | - | 1 | - | - | - | - | - | 1 |
| 4月 | 12 | 9 | 8 | 2 | - | - | - | 1 | - | 2 | 4 | 2 | - | - | 3 | 3 | 2 |
| 5月 | 7 | 3 | 3 | - | - | - | - | 4 | - | - | - | 2 | 1 | - | - | 3 | - |
| 6月 | 6 | 2 | 1 | 1 | - | 2 | - | 1 | - | 1 | - | - | - | - | - | - | 1 |
| 7月 | 1 | - | - | - | - | 1 | - | - | - | - | - | - | - | - | - | - | - |
| 8月 | 5 | 1 | 1 | - | - | - | - | 4 | - | - | 1 | - | - | - | - | - | 1 |
| 9月 | 9 | 3 | 1 | 3 | - | - | - | 3 | - | - | - | - | 1 | - | - | - | 1 |
| 10月 | 4 | 1 | - | 2 | - | - | - | 1 | - | - | - | - | - | - | - | - | - |
| 11月 | 1 | - | - | 1 | - | - | - | - | - | - | - | - | - | - | - | - | - |
| 12月 | 4 | - | - | 1 | - | - | - | 3 | - | - | - | - | - | - | - | - | - |

Ⅲ 主な原因別発生状況

放火火災(疑いを含む。)

7-1 概況

各年・月中

| 年月次 | 火災件数 | | | | | | | 焼損床面積(m ²) | | | 損害額(千円) | | | 死者数 | | 負傷者数 | | |
|------------|------------|-----------|-----------|----------|----------|----------------------|------------|------------------------|------------------------------|------------|----------------|---------------|------------|-----------|----------|----------|------------|----------|
| | 総数 | 放火火災 | | | | 割合 ¹⁾ (%) | 総数 | 放火火災 | 1件あたりの焼損床面積(m ²) | 総数 | 放火火災 | 1件あたりの損害額(千円) | 総数 | 放火火災 | 逃げ遅れ | 総数 | 放火火災 | |
| | | 建物 | 林野 | 車両 | その他 | | | | | | | | | | | | | |
| 平成 25年 | 539 | 106 | 57 | - | 5 | 44 | 19.7 | 5,720 | 438 | 4.1 | 499,168 | 48,314 | 456 | 12 | 4 | - | 73 | 12 |
| 26年 | 545 | 82 | 45 | - | 3 | 34 | 15.0 | 6,737 | 1,312 | 16.0 | 640,465 | 135,590 | 1,654 | 23 | 4 | - | 82 | 11 |
| 27年 | 546 | 92 | 45 | - | 4 | 43 | 16.8 | 5,435 | 90 | 1.0 | 336,562 | 11,187 | 122 | 15 | 2 | - | 102 | 8 |
| 28年 | 517 | 73 | 44 | - | 5 | 24 | 14.1 | 6,533 | 1,534 | 21.0 | 450,240 | 72,641 | 995 | 18 | 5 | - | 84 | 15 |
| 29年 | 474 | 57 | 34 | - | 3 | 20 | 12.0 | 5,223 | 197 | 3.5 | 402,483 | 23,305 | 409 | 19 | 5 | 2 | 82 | 9 |
| 30年 | 435 | 43 | 29 | - | 2 | 12 | 9.9 | 6,927 | 138 | 3.2 | 483,322 | 15,898 | 370 | 30 | - | - | 120 | 4 |
| 30年 1月 | 38 | 2 | 2 | - | - | - | 5.3 | 728 | 3 | 1.5 | 23,074 | 1,388 | 694 | 11 | - | - | 9 | - |
| 2月 | 41 | 7 | 6 | - | 1 | - | 17.1 | 521 | 15 | 2.1 | 52,180 | 252 | 36 | - | - | - | 4 | - |
| 3月 | 39 | 4 | 4 | - | - | - | 10.3 | 719 | - | - | 40,106 | 14 | 4 | 6 | - | - | 7 | 2 |
| 4月 | 44 | 5 | 2 | - | - | 3 | 11.4 | 1,132 | 43 | 8.6 | 48,294 | 5,860 | 1,172 | 2 | - | - | 6 | - |
| 5月 | 42 | 7 | 5 | - | - | 2 | 16.7 | 404 | 60 | 8.6 | 22,212 | 7,396 | 1,057 | 1 | - | - | 2 | - |
| 6月 | 23 | 1 | 1 | - | - | - | 4.3 | 419 | 14 | 14.0 | 12,677 | 303 | 303 | 3 | - | - | 4 | 1 |
| 7月 | 26 | 4 | 3 | - | 1 | - | 15.4 | 80 | - | - | 6,965 | 188 | 47 | - | - | - | 6 | 1 |
| 8月 | 32 | 3 | 2 | - | - | 1 | 9.4 | 666 | - | - | 40,490 | 23 | 8 | 1 | - | - | - | - |
| 9月 | 45 | 4 | 3 | - | - | 1 | 8.9 | 430 | 3 | 0.8 | 29,661 | 437 | 109 | 1 | - | - | 6 | - |
| 10月 | 27 | 2 | - | - | - | 2 | 7.4 | 340 | - | - | 47,029 | 4 | 2 | - | - | - | 6 | - |
| 11月 | 30 | 1 | 1 | - | - | - | 3.3 | 517 | - | - | 62,784 | 33 | 33 | 3 | - | - | 8 | - |
| 12月 | 48 | 3 | - | - | - | 3 | 6.3 | 971 | - | - | 97,850 | - | - | 2 | - | - | 62 | - |

注:1) 総数に対する放火火災件数の割合を示す。

7-2 区別発生状況

| 年次 | 各年中 | | | | | | | | | |
|------------|----------|-----------|----------|----------|----------|----------|----------|----------|----------|----------|
| | 中央 | 北 | 東 | 白石 | 厚別 | 豊平 | 清田 | 南 | 西 | 手稲 |
| 平成 25年 | 17 | 12 | 15 | 12 | 4 | 17 | 3 | 15 | 6 | 5 |
| 26年 | 8 | 22 | 5 | 13 | 3 | 8 | 7 | 4 | 8 | 4 |
| 27年 | 11 | 15 | 22 | 6 | 10 | 6 | 7 | 5 | 4 | 6 |
| 28年 | 18 | 13 | 12 | 4 | 8 | 5 | 2 | 3 | 5 | 3 |
| 29年 | 7 | 12 | 11 | 4 | 5 | 4 | 4 | - | 7 | 3 |
| 30年 | 4 | 10 | 8 | 4 | - | 3 | 5 | 2 | 4 | 3 |

7-3 曜日別発生状況

| 年次 | 各年中 | | | | | | | | |
|------------|----------|----------|----------|----------|----------|----------|----------|----------|--|
| | 日 | 月 | 火 | 水 | 木 | 金 | 土 | 不明 | |
| 平成 25年 | 16 | 11 | 17 | 15 | 15 | 7 | 17 | 8 | |
| 26年 | 18 | 12 | 8 | 4 | 13 | 7 | 14 | 6 | |
| 27年 | 18 | 20 | 8 | 10 | 9 | 14 | 6 | 7 | |
| 28年 | 8 | 14 | 6 | 6 | 12 | 13 | 10 | 4 | |
| 29年 | 7 | 8 | 7 | 6 | 6 | 12 | 5 | 6 | |
| 30年 | 8 | 7 | 9 | 4 | 4 | 4 | 5 | 2 | |

7-4 時間別発生状況

| 年次 | 各年中 | | | | | | | | | | | | | | | | | | | | | | | | |
|------------|----------|----------|----------|----------|----------|----------|----------|----------|----------|----------|----------|----------|----------|----------|----------|----------|----------|----------|----------|----------|----------|----------|----------|----------|----------|
| | 0 | 1 | 2 | 3 | 4 | 5 | 6 | 7 | 8 | 9 | 10 | 11 | 12 | 13 | 14 | 15 | 16 | 17 | 18 | 19 | 20 | 21 | 22 | 23 | 不明 |
| 平成 25年 | 4 | 6 | 9 | 3 | 4 | 1 | 3 | 1 | 2 | 4 | 1 | 2 | 1 | 4 | 2 | 3 | 7 | 7 | 2 | 3 | 5 | 4 | 9 | 6 | 13 |
| 26年 | 4 | 2 | 3 | 10 | 3 | 1 | 3 | 1 | 2 | 3 | - | 1 | 3 | - | 3 | 1 | 3 | 6 | 2 | 1 | 4 | 5 | 3 | 5 | 13 |
| 27年 | 6 | 4 | 5 | 2 | 5 | 2 | 1 | 2 | - | 3 | 2 | 1 | 2 | 2 | - | 2 | 8 | 5 | 4 | 1 | 4 | 2 | 3 | 10 | 16 |
| 28年 | 5 | 3 | 3 | 6 | 4 | 4 | - | 1 | 1 | - | 1 | 2 | 1 | - | 3 | 4 | 3 | 1 | 5 | 4 | 2 | 3 | 4 | 4 | 9 |
| 29年 | 4 | 3 | 1 | 2 | - | - | 1 | 3 | 3 | 1 | 1 | 1 | 1 | - | 2 | 5 | 2 | 1 | 2 | 1 | 3 | 5 | 5 | 1 | 9 |
| 30年 | 1 | 1 | 5 | 2 | 2 | 2 | - | - | 1 | 1 | - | 2 | 1 | - | 3 | - | 3 | 1 | - | - | 3 | 5 | 2 | 2 | 6 |

7-5 用途別発生状況

(建物は、火災報告四半期報の区分による。)

| 年次 | 各年中 | | | | | | | | | | | | | | | | | | | |
|------------|-----------|----------|-----------|----------|----------|----------|----------|----------|----------|----------|----------|----------|----------|----------|----------|-----------|----------|----------|----------|----------|
| | 建物 | | | | | | | 林野 | | | 車両 | | | | その他 | | | | | |
| | 一般住宅 | 共同住宅 | 併用住宅 | 飲食店・店舗 | 複合用途 | 他 | 森林 | 他 | 乗用車 | 貨物車 | 原付・二輪 | 他 | 屋外の物品 | 廃品・ごみ | 自動販売機 | 他 | | | | |
| 平成 25年 | 57 | 6 | 26 | 3 | 2 | 10 | 10 | - | - | - | 5 | 3 | 1 | - | 1 | 44 | 22 | 19 | 2 | 1 |
| 26年 | 45 | 7 | 21 | 2 | 4 | 4 | 7 | - | - | - | 3 | 1 | - | 2 | - | 34 | 18 | 10 | 2 | 4 |
| 27年 | 45 | 5 | 28 | 1 | 2 | 5 | 4 | - | - | - | 4 | 2 | 2 | - | - | 43 | 20 | 11 | 9 | 3 |
| 28年 | 44 | 6 | 21 | 1 | 1 | 5 | 10 | - | - | - | 5 | 3 | 1 | 1 | - | 24 | 16 | 8 | - | - |
| 29年 | 34 | 4 | 13 | - | - | 11 | 6 | - | - | - | 3 | 3 | - | - | - | 20 | 12 | 4 | - | 4 |
| 30年 | 29 | 5 | 14 | - | 1 | 7 | 2 | - | - | - | 2 | 2 | - | - | - | 12 | 7 | 3 | - | 2 |

7-6 用途・出火箇所別発生状況

平成30年中

| 出火箇所 | 用途 | 総 数 | 建 物 | | | | | | | 車 両 | | | | そ の 他 | | | | | | | |
|------|--------------------|--------|------------------|------------------|------------------|----------------------------|-------------|----------------------------|---------------------------------|----------------------------|-------------|-------------|-----------------------|----------------------------|-----------------------|-----------------------|-----------------------|-------------|---|---|---|
| | | | 一 般 住 宅 | 共 同 住 宅 | 併 用 住 宅 | 飲 食 店 ・ 店 舗 | 事 務 所 | 特 定 複 合 用 途 | 非 特 定 複 合 用 途 | そ の 他 の 建 物 | 乗 用 車 | 貨 物 車 | 原 付 ・ 二 輪 | そ の 他 の 車 両 | 屋 外 の 物 品 | 廃 品 ・ ご み | 自 動 販 売 機 | そ の 他 | | | |
| | | | | | | | | | | | | | | | | | | | 2 | 2 | - |
| 総 | 計 | 43 | 29 | 5 | 14 | - | 1 | - | 7 | - | 2 | 2 | 2 | - | - | - | 12 | 7 | 3 | - | 2 |
| | 居室 | 9 | 9 | 3 | 4 | - | - | - | 2 | - | - | - | - | - | - | - | - | - | - | - | - |
| | 玄関 | 6 | 6 | 1 | 4 | - | - | - | 1 | - | - | - | - | - | - | - | - | - | - | - | - |
| | 廊下 | 3 | 3 | - | 3 | - | - | - | - | - | - | - | - | - | - | - | - | - | - | - | - |
| | 階段 | 3 | 3 | - | 1 | - | - | - | 2 | - | - | - | - | - | - | - | - | - | - | - | - |
| | トイレ | 1 | 1 | - | - | - | 1 | - | - | - | - | - | - | - | - | - | - | - | - | - | - |
| | 車庫 | - | - | - | - | - | - | - | - | - | - | - | - | - | - | - | - | - | - | - | - |
| | 物置 | - | - | - | - | - | - | - | - | - | - | - | - | - | - | - | - | - | - | - | - |
| | 店舗・客室 | 1 | 1 | - | - | - | - | - | 1 | - | - | - | - | - | - | - | - | - | - | - | - |
| | 空家・空室 | - | - | - | - | - | - | - | - | - | - | - | - | - | - | - | - | - | - | - | - |
| | 建物外周部 | - | - | - | - | - | - | - | - | - | - | - | - | - | - | - | - | - | - | - | - |
| | 建物その他 | 6 | 6 | 1 | 2 | - | - | - | 1 | - | 2 | - | - | - | - | - | - | - | - | - | - |
| | 車室内 | 2 | - | - | - | - | - | - | - | - | - | 2 | 2 | - | - | - | - | - | - | - | - |
| | 荷台 | - | - | - | - | - | - | - | - | - | - | - | - | - | - | - | - | - | - | - | - |
| | 車両外周部 | - | - | - | - | - | - | - | - | - | - | - | - | - | - | - | - | - | - | - | - |
| | 車両その他 | - | - | - | - | - | - | - | - | - | - | - | - | - | - | - | - | - | - | - | - |
| | 道路 | 2 | - | - | - | - | - | - | - | - | - | - | - | - | - | 2 | - | 1 | - | 1 | - |
| | 河川敷 | - | - | - | - | - | - | - | - | - | - | - | - | - | - | - | - | - | - | - | - |
| | 敷地 | 8 | - | - | - | - | - | - | - | - | - | - | - | - | - | 8 | 6 | 2 | - | - | - |
| | ごみステーション・ ごみ集積場 | 1 | - | - | - | - | - | - | - | - | - | - | - | - | - | 1 | 1 | - | - | - | - |
| | 屋外その他 | 1 | - | - | - | - | - | - | - | - | - | - | - | - | - | 1 | - | - | - | - | 1 |

注) 建物は、火災報告四半期報の区分による。

こ ん ろ 火 災

8-1 概況

各年・月中

| 年月次 | 火災件数 | | | | | | 焼損床面積(m ²) | | | 損害額(千円) | | | 死者数 | | 負傷者数 | | | |
|------------|------------|-----------|-----------|----------|----------|----------------------|------------------------|--------------|------------------------------|------------|----------------|---------------|------------|-----------|----------|----------|------------|-----------|
| | 総数 | こんろ火災 | | | | 割合 ¹⁾ (%) | 総数 | こんろ火災 | 1件あたりの焼損床面積(m ²) | 総数 | こんろ火災 | 1件あたりの損害額(千円) | 総数 | こんろ火災 | 総数 | こんろ火災 | | |
| | | 建物 | 林野 | 車両 | その他 | | | | | | | | | 逃げ遅れ | | | | |
| 平成 25年 | 539 | 96 | 95 | - | 1 | - | 17.8 | 5,720 | 507 | 5.3 | 499,168 | 35,680 | 372 | 12 | - | - | 73 | 25 |
| 26年 | 545 | 74 | 72 | - | 1 | 1 | 13.6 | 6,737 | 380 | 5.1 | 640,465 | 39,335 | 532 | 23 | 3 | 3 | 82 | 19 |
| 27年 | 546 | 94 | 93 | - | 1 | - | 17.2 | 5,435 | 200 | 2.1 | 336,562 | 22,724 | 242 | 15 | - | - | 102 | 25 |
| 28年 | 517 | 76 | 75 | - | - | 1 | 14.7 | 6,533 | 677 | 8.9 | 450,240 | 34,603 | 455 | 18 | - | - | 84 | 30 |
| 29年 | 474 | 77 | 75 | - | - | 2 | 16.2 | 5,223 | 114 | 1.5 | 402,483 | 14,151 | 184 | 19 | - | - | 82 | 9 |
| 30年 | 435 | 68 | 63 | - | - | 5 | 15.6 | 6,927 | 179 | 2.6 | 483,322 | 10,304 | 152 | 30 | - | - | 120 | 16 |
| 30年 1月 | 38 | 3 | 3 | - | - | - | 7.9 | 728 | 28 | 9.3 | 23,074 | 803 | 268 | 11 | - | - | 9 | 1 |
| 2月 | 41 | 8 | 7 | - | - | 1 | 19.5 | 521 | 5 | 0.6 | 52,180 | 260 | 33 | - | - | - | 4 | - |
| 3月 | 39 | 4 | 4 | - | - | - | 10.3 | 719 | 4 | 1.0 | 40,106 | 160 | 40 | 6 | - | - | 7 | 2 |
| 4月 | 44 | 9 | 9 | - | - | - | 20.5 | 1,132 | - | - | 48,294 | 444 | 49 | 2 | - | - | 6 | 5 |
| 5月 | 42 | 8 | 8 | - | - | - | 19.0 | 404 | - | - | 22,212 | 7 | 1 | 1 | - | - | 2 | 1 |
| 6月 | 23 | 6 | 4 | - | - | 2 | 26.1 | 419 | 8 | 1.3 | 12,677 | 687 | 115 | 3 | - | - | 4 | - |
| 7月 | 26 | 5 | 5 | - | - | - | 19.2 | 80 | - | - | 6,965 | 133 | 27 | - | - | - | 6 | - |
| 8月 | 32 | 5 | 5 | - | - | - | 15.6 | 666 | - | - | 40,490 | 43 | 9 | 1 | - | - | - | - |
| 9月 | 45 | 3 | 2 | - | - | 1 | 6.7 | 430 | - | - | 29,661 | 13 | 4 | 1 | - | - | 6 | - |
| 10月 | 27 | 7 | 7 | - | - | - | 25.9 | 340 | 59 | 8.4 | 47,029 | 5,295 | 756 | - | - | - | 6 | 5 |
| 11月 | 30 | 1 | 1 | - | - | - | 3.3 | 517 | - | - | 62,784 | 23 | 23 | 3 | - | - | 8 | - |
| 12月 | 48 | 9 | 8 | - | - | 1 | 18.8 | 971 | 75 | 8.3 | 97,850 | 2,436 | 271 | 2 | - | - | 62 | 2 |

注:1) 総数に対するこんろ火災件数の割合を示す。

8-2 区別発生状況

各年中

| 年次 | 中央 | 北 | 東 | 白石 | 厚別 | 豊平 | 清田 | 南 | 西 | 手稲 |
|------------|-----------|----------|----------|----------|----------|-----------|----------|----------|----------|----------|
| 平成 25年 | 21 | 23 | 7 | 4 | 3 | 8 | 3 | 9 | 9 | 9 |
| 26年 | 17 | 15 | 9 | 6 | 2 | 7 | 1 | 5 | 8 | 4 |
| 27年 | 24 | 13 | 9 | 10 | 7 | 9 | 3 | 3 | 11 | 5 |
| 28年 | 27 | 11 | 12 | 6 | 1 | 5 | 4 | 2 | 6 | 2 |
| 29年 | 18 | 13 | 9 | 5 | 4 | 12 | 4 | 4 | 4 | 4 |
| 30年 | 18 | 9 | 6 | 6 | 4 | 13 | 2 | 1 | 4 | 5 |

8-3 曜日別発生状況

各年中

| 年次 | 日 | 月 | 火 | 水 | 木 | 金 | 土 | 不明 |
|------------|----------|----------|----------|----------|-----------|-----------|-----------|----------|
| 平成 25年 | 17 | 13 | 12 | 5 | 21 | 13 | 14 | 1 |
| 26年 | 9 | 10 | 8 | 11 | 15 | 14 | 7 | - |
| 27年 | 15 | 17 | 13 | 7 | 12 | 12 | 18 | - |
| 28年 | 15 | 12 | 9 | 12 | 9 | 12 | 7 | - |
| 29年 | 14 | 12 | 10 | 8 | 13 | 10 | 9 | 1 |
| 30年 | 8 | 8 | 6 | 6 | 14 | 11 | 13 | 2 |

8-4 時間別発生状況

各年中

| 年次 | 0 | 1 | 2 | 3 | 4 | 5 | 6 | 7 | 8 | 9 | 10 | 11 | 12 | 13 | 14 | 15 | 16 | 17 | 18 | 19 | 20 | 21 | 22 | 23 | 不明 |
|------------|----------|----------|----------|----------|----------|----------|----------|----------|----------|----------|----------|----------|----------|----------|----------|----------|----------|----------|----------|-----------|----------|----------|----------|----------|----------|
| 平成 25年 | 3 | 3 | 2 | 1 | 3 | - | 2 | 4 | 5 | - | 5 | 1 | 4 | 5 | 2 | 2 | 2 | 12 | 14 | 7 | 8 | 4 | 5 | - | 2 |
| 26年 | 1 | 2 | 2 | - | - | - | 3 | 4 | 5 | 4 | 1 | 3 | 4 | 2 | 5 | 3 | 6 | 4 | 7 | 8 | 5 | 1 | 1 | 3 | - |
| 27年 | - | 2 | - | 4 | 1 | 1 | 3 | 1 | 1 | 5 | 2 | 2 | 6 | 4 | 3 | 6 | 9 | 10 | 6 | 7 | 10 | 7 | 3 | - | 1 |
| 28年 | 1 | 3 | 4 | 1 | - | 3 | 2 | 7 | 2 | 3 | 4 | 3 | 3 | 2 | 1 | 2 | - | 3 | 6 | 8 | 7 | 5 | 4 | 2 | - |
| 29年 | 2 | 2 | 4 | 2 | 2 | 2 | - | - | - | 2 | 4 | 1 | 8 | 2 | 3 | 4 | 5 | 6 | 7 | 8 | 5 | 1 | 1 | 4 | 2 |
| 30年 | 3 | 1 | 3 | 1 | - | - | 1 | 1 | 2 | 1 | 2 | 2 | 5 | 3 | 6 | 3 | 3 | 1 | 5 | 10 | 3 | 1 | 3 | 6 | 2 |

8-5 経過及び用途別発生状況

(建物は、火災報告四半期報の区分による。)

各年中

| 年次 及び 用途 | 総数 | 天ぷら油の過熱発火 | | | | | | | | | 鍋内容物の発火 | グリル内の発火・引火 | 可燃物接触・接炎 | 伝導過熱・低温着火 | 漏洩ガス等に引火 | その他 |
|----------------|-----------|-----------|-----------|-----------------------|----------|----------|----------|----------|----------|----------|----------|------------|----------|-----------|----------|----------|
| | | 過熱防止装置無 | 過熱防止装置不明 | 過熱防止装置有 ¹⁾ | | | | | | | | | | | | |
| | | | | 鍋底変形 | 鍋底焦げ | 油量不相当 | 鍋位置不相当 | 汚れ防止 | マット使用 | その他・不明 | | | | | | |
| 平成 25年 | 96 | 48 | ... | ... | ... | ... | ... | ... | ... | ... | 4 | 5 | 11 | 2 | 6 | 20 |
| 26年 | 74 | 37 | 20 | 7 | - | - | 6 | 1 | - | 3 | 5 | 8 | 7 | 2 | 7 | 8 |
| 27年 | 94 | 37 | 26 | 3 | 1 | - | 2 | 1 | - | 4 | 4 | 13 | 13 | 5 | 13 | 9 |
| 28年 | 76 | 39 | 26 | - | - | - | 4 | 2 | - | 7 | 3 | 6 | 9 | 5 | 2 | 12 |
| 29年 | 77 | 33 | 23 | 2 | - | - | 4 | 1 | - | 3 | 3 | 14 | 8 | 1 | 4 | 14 |
| 30年 | 68 | 28 | 19 | 3 | - | - | 3 | 1 | - | 2 | 3 | 9 | 9 | 3 | 7 | 9 |
| 一般住宅 | 9 | 5 | 2 | 1 | - | - | - | 1 | - | 1 | - | 2 | 1 | - | - | 1 |
| 共同住宅 | 33 | 12 | 9 | 1 | - | - | 1 | - | - | 1 | 1 | 7 | 6 | 1 | 4 | 2 |
| 併用住宅 | 1 | 1 | 1 | - | - | - | - | - | - | - | - | - | - | - | - | - |
| 飲食店 | 3 | - | - | - | - | - | - | - | - | - | - | - | - | 1 | - | 2 |
| その他 | 22 | 10 | 7 | 1 | - | - | 2 | - | - | - | 2 | - | 2 | 1 | 3 | 4 |

注:1) 過熱防止装置の有無は、平成26年から調査を開始している。

たばこ火災

9-1 概況

各年・月中

| 年月次 | 火災件数 | | | | | | | 焼損床面積 (㎡) | | | 損害額 (千円) | | | 死者数 | | | 負傷者数 | |
|------------|------------|-----------|-----------|----------|----------|----------|-------------------------|--------------|------------|----------------------------|----------------|---------------|-----------------------|-----------|----------|----------|------------|-----------|
| | 総数 | たばこ火災 | | | | | 割合 ¹⁾ (%) | 総数 | たばこ 火災 | 1件あた りの焼損 床面積 (㎡) | 総数 | たばこ 火災 | 1件あた りの損害額 (千円) | 総数 | たばこ火災 | | 総数 | たばこ 火災 |
| | | 建物 | 林 野 | 車 両 | そ 他 | 逃げ 遅れ | | | | | | | | | | | | |
| 平成 25年 | 539 | 47 | 38 | - | 2 | 7 | 8.7 | 5,720 | 1,221 | 26.0 | 499,168 | 76,107 | 1,619 | 12 | 3 | 3 | 73 | 8 |
| 26年 | 545 | 64 | 41 | - | 1 | 22 | 11.7 | 6,737 | 391 | 6.1 | 640,465 | 40,850 | 638 | 23 | 4 | 4 | 82 | 9 |
| 27年 | 546 | 44 | 36 | - | 4 | 4 | 8.1 | 5,435 | 547 | 12.4 | 336,562 | 27,790 | 632 | 15 | 4 | 4 | 102 | 13 |
| 28年 | 517 | 58 | 48 | - | 2 | 8 | 11.2 | 6,533 | 536 | 9.2 | 450,240 | 27,794 | 479 | 18 | 7 | 7 | 84 | 8 |
| 29年 | 474 | 44 | 36 | - | 1 | 7 | 9.3 | 5,223 | 228 | 5.2 | 402,483 | 17,972 | 408 | 19 | - | - | 82 | 4 |
| 30年 | 435 | 46 | 35 | - | 2 | 9 | 10.6 | 6,927 | 525 | 11.4 | 483,322 | 32,906 | 715 | 30 | 6 | 6 | 120 | 6 |
| 30年 1月 | 38 | 3 | 2 | - | - | 1 | 7.9 | 728 | - | - | 23,074 | 7 | 2 | 11 | - | - | 9 | - |
| 2月 | 41 | 3 | 2 | - | 1 | - | 7.3 | 521 | 57 | 19.0 | 52,180 | 1,681 | 560 | - | - | - | 4 | 1 |
| 3月 | 39 | 3 | 2 | - | - | 1 | 7.7 | 719 | 101 | 33.7 | 40,106 | 2,808 | 936 | 6 | 1 | 1 | 7 | - |
| 4月 | 44 | 8 | 6 | - | 1 | 1 | 18.2 | 1,132 | 66 | 8.3 | 48,294 | 2,364 | 296 | 2 | 2 | 2 | 6 | - |
| 5月 | 42 | 5 | 3 | - | - | 2 | 11.9 | 404 | 4 | 0.8 | 22,212 | 52 | 10 | 1 | - | - | 2 | - |
| 6月 | 23 | 4 | 2 | - | - | 2 | 17.4 | 419 | 28 | 7.0 | 12,677 | 227 | 57 | 3 | 1 | 1 | 4 | - |
| 7月 | 26 | 2 | 2 | - | - | - | 7.7 | 80 | 2 | 1.0 | 6,965 | 24 | 12 | - | - | - | 6 | 1 |
| 8月 | 32 | 1 | 1 | - | - | - | 3.1 | 666 | 85 | 85.0 | 40,490 | 16,867 | 16,867 | 1 | 1 | 1 | - | - |
| 9月 | 45 | 2 | 2 | - | - | - | 4.4 | 430 | 4 | 2.0 | 29,661 | 79 | 40 | 1 | - | - | 6 | - |
| 10月 | 27 | 4 | 3 | - | - | 1 | 14.8 | 340 | - | - | 47,029 | 2 | 1 | - | - | - | 6 | - |
| 11月 | 30 | 4 | 3 | - | - | 1 | 13.3 | 517 | 89 | 22.3 | 62,784 | 2,691 | 673 | 3 | 1 | 1 | 8 | - |
| 12月 | 48 | 7 | 7 | - | - | - | 14.6 | 971 | 89 | 12.7 | 97,850 | 6,104 | 872 | 2 | - | - | 62 | 4 |

注:1) 総数に対するたばこ火災件数の割合を示す。

9-2 時間別発生状況

| | | 各年中 | | | | | | | | | | | | | | | | | | | | | | | |
|------------|----------|----------|----------|----------|----------|----------|----------|----------|----------|----------|----------|----------|----------|----------|----------|----------|----------|----------|----------|----------|----------|----------|----------|------------------|----------|
| 年次 | 0 | 1 | 2 | 3 | 4 | 5 | 6 | 7 | 8 | 9 | 10 | 11 | 12 | 13 | 14 | 15 | 16 | 17 | 18 | 19 | 20 | 21 | 22 | 23 ^{不明} | |
| 平成 25年 | 3 | 2 | 2 | - | 2 | - | 4 | 4 | 2 | 4 | 4 | 1 | - | 2 | - | 2 | 1 | 3 | 4 | 2 | - | 1 | - | 4 | - |
| 26年 | - | - | 1 | 3 | - | 3 | 3 | 5 | 8 | 3 | 2 | 2 | 4 | 4 | 4 | 2 | 2 | 4 | - | 3 | 2 | 3 | 3 | 2 | 1 |
| 27年 | 3 | 4 | 2 | - | 1 | 2 | 2 | 1 | 3 | 2 | 2 | - | 2 | 3 | - | 2 | 1 | 2 | 1 | 1 | 6 | 1 | 1 | 2 | - |
| 28年 | 2 | 2 | - | 1 | 2 | - | - | 1 | 3 | 1 | 7 | 6 | 9 | 2 | 4 | 2 | 2 | 3 | 4 | 2 | - | 2 | 2 | 1 | - |
| 29年 | 3 | 1 | - | 1 | - | 1 | 1 | 6 | 4 | 4 | 1 | 1 | 2 | - | - | 1 | 2 | 1 | 4 | 4 | 1 | 1 | 2 | 1 | 2 |
| 30年 | 1 | 1 | 3 | 1 | 2 | - | 1 | 2 | 1 | 1 | 2 | 3 | - | 3 | 4 | 1 | 3 | 6 | - | - | 2 | 2 | 2 | - | 5 |

9-3 経過及び用途別発生状況
(建物は、火災報告四半期報の区分による。)

| | | 経過 | | | | | | | 用途 | | | | | | | | | |
|------------|-----------|-----------|----------|----------|----------|----------|-----------|-----------|----------|-----------|----------|----------|----------|----------|----------|----------|----------|----------|
| 年次 | | 火種落下 | ※捨てたばこ | 寝たばこ | 消し忘れ | 吸殻投棄 | その他 | 一般住宅 | 共同住宅 | 併用住宅 | 飲食店舗・店舗 | 福祉施設・ホーム | 他の建物 | 複合用途 | 林野 | 車両 | 廃品・枯草等 | |
| | | | | | | | | | | | | | | | | | | 平成 25年 |
| 26年 | 64 | 16 | 11 | 5 | - | 22 | 10 | 64 | 6 | 27 | - | - | 2 | 6 | 4 | - | 1 | 22 |
| 27年 | 44 | 14 | 8 | 4 | 4 | 5 | 9 | 44 | 8 | 25 | - | - | - | 3 | 3 | - | 4 | 4 |
| 28年 | 58 | 16 | 13 | 8 | 2 | 8 | 11 | 58 | 8 | 28 | 1 | - | 2 | 9 | 7 | - | 2 | 8 |
| 29年 | 44 | 10 | 10 | 4 | 2 | 5 | 13 | 44 | 4 | 28 | - | - | - | 4 | 1 | - | 1 | 7 |
| 30年 | 46 | 17 | 6 | 5 | - | 7 | 11 | 46 | 7 | 23 | 2 | 1 | - | 2 | 2 | - | 2 | 9 |

※消したつむりの吸殻をくず入れに捨てたもの。

9-4 出火者年代別発生状況

| | | 各年中 | | | | | | | |
|------------|----------|----------|----------|----------|----------|----------|----------|----------|----------|
| 年次 | 未成年 | 20代 | 30代 | 40代 | 50代 | 60代 | 70歳以上 | 不明 | |
| 平成 25年 | | 1 | 8 | 4 | 6 | 9 | 6 | 4 | 9 |
| 26年 | | - | 5 | 6 | 8 | 8 | 8 | 6 | 23 |
| 27年 | | - | 4 | 5 | 14 | 2 | 10 | 5 | 4 |
| 28年 | | 1 | 4 | 13 | 6 | 7 | 8 | 10 | 9 |
| 29年 | | - | 8 | 10 | 5 | 5 | 2 | 8 | 6 |
| 30年 | - | 6 | 6 | 5 | 8 | 8 | 5 | 8 | 8 |

9-5 時間経過別発生状況
(経過時間不明は含まない。)

| | | 各年中 | | | | | | | | | | |
|------------|----------|----------|----------|----------|----------|----------|----------|----------|----------|----------|----------|----------|
| 年次 | 10分以内 | 11～30分 | 31～60分 | 1～2時間 | 2～3時間 | 3～4時間 | 4～5時間 | 5～6時間 | 6～7時間 | 7～8時間 | 8～9時間 | 9時間以上 |
| 平成 25年 | 6 | 14 | 4 | 4 | 3 | 4 | 1 | - | 1 | - | - | 3 |
| 26年 | 12 | 18 | 5 | 5 | 3 | 2 | 2 | - | - | - | 1 | 1 |
| 27年 | 5 | 14 | 5 | 5 | - | 3 | 1 | - | - | - | 1 | 1 |
| 28年 | 6 | 14 | 8 | 6 | 5 | 2 | - | 2 | 2 | 1 | - | 1 |
| 29年 | 5 | 12 | 2 | 6 | 3 | 2 | - | - | - | - | - | 3 |
| 30年 | 2 | 8 | 3 | 7 | 9 | 1 | 2 | 1 | 1 | - | - | - |

ストーブ火災

10-1 概況

各年・月中

| 年月次 | 火災件数 | | | | | | | 焼損床面積 (㎡) | | | 損害額 (千円) | | | 死者数 | | | 負傷者数 | |
|------------|------------|-----------|-----------|----------|----------|------------|--------------|----------------|-----------------------------|----------------|----------------|---------------------------|-----------|----------|----------|------------|----------------|--|
| | 総数 | ストーブ火災 | | | | 割合 (%) | 総数 | ストー ブ火 災 | 1件あた りの焼 損床面 積 (㎡) | 総数 | ストー ブ火 災 | 1件あた りの損 害額 (千円) | 総数 | ストーブ火災 | | 総数 | ストー ブ火 災 | |
| | | 建物 | 林 野 | 車 両 | その 他 | | | | | | | | | 逃げ 遅れ | | | | |
| 平成 25年 | 539 | 30 | 30 | - | - | 5.6 | 5,720 | 644 | 21.5 | 499,168 | 79,589 | 2,653 | 12 | 2 | 2 | 73 | 6 | |
| 26年 | 545 | 40 | 39 | - | - | 7.3 | 6,737 | 756 | 18.9 | 640,465 | 34,661 | 867 | 23 | 3 | 3 | 82 | 17 | |
| 27年 | 546 | 22 | 22 | - | - | 4.0 | 5,435 | 1,087 | 49.4 | 336,562 | 78,689 | 3,577 | 15 | 1 | 1 | 102 | 7 | |
| 28年 | 517 | 27 | 27 | - | - | 5.2 | 6,533 | 738 | 27.3 | 450,240 | 54,808 | 2,030 | 18 | - | - | 84 | 7 | |
| 29年 | 474 | 34 | 34 | - | - | 7.2 | 5,223 | 898 | 26.4 | 402,483 | 80,911 | 2,380 | 19 | 2 | 2 | 82 | 15 | |
| 30年 | 435 | 34 | 34 | - | - | 7.8 | 6,927 | 758 | 22.3 | 483,322 | 60,364 | 1,775 | 30 | - | - | 120 | 4 | |
| 30年 1月 | 38 | 8 | 8 | - | - | 21.1 | 728 | 175 | 21.9 | 23,074 | 1,270 | 159 | 11 | - | - | 9 | 2 | |
| 2月 | 41 | 6 | 6 | - | - | 14.6 | 521 | 414 | 69.0 | 52,180 | 44,203 | 7,367 | - | - | - | 4 | - | |
| 3月 | 39 | 4 | 4 | - | - | 10.3 | 719 | 20 | 5.0 | 40,106 | 728 | 182 | 6 | - | - | 7 | - | |
| 4月 | 44 | 2 | 2 | - | - | 4.5 | 1,132 | - | - | 48,294 | 2 | 1 | 2 | - | - | 6 | - | |
| 5月 | 42 | - | - | - | - | - | 404 | - | - | 22,212 | - | - | 1 | - | - | 2 | - | |
| 6月 | 23 | - | - | - | - | - | 419 | - | - | 12,677 | - | - | 3 | - | - | 4 | - | |
| 7月 | 26 | 1 | 1 | - | - | 3.8 | 80 | - | - | 6,965 | 1 | 1 | - | - | - | 6 | - | |
| 8月 | 32 | 1 | 1 | - | - | 3.1 | 666 | 36 | 36.0 | 40,490 | 5,178 | 5,178 | 1 | - | - | - | - | |
| 9月 | 45 | 1 | 1 | - | - | 2.2 | 430 | 16 | 16.0 | 29,661 | 1,713 | 1,713 | 1 | - | - | 6 | - | |
| 10月 | 27 | 2 | 2 | - | - | 7.4 | 340 | - | - | 47,029 | 45 | 23 | - | - | - | 6 | - | |
| 11月 | 30 | 3 | 3 | - | - | 10.0 | 517 | - | - | 62,784 | 2,093 | 698 | 3 | - | - | 8 | - | |
| 12月 | 48 | 6 | 6 | - | - | 12.5 | 971 | 97 | 16.2 | 97,850 | 5,131 | 855 | 2 | - | - | 62 | 2 | |

注:1) 総数に対するストーブ火災件数の割合を示す。

10-2 時間別発生状況

各年中

| 年次 | 0 | 1 | 2 | 3 | 4 | 5 | 6 | 7 | 8 | 9 | 10 | 11 | 12 | 13 | 14 | 15 | 16 | 17 | 18 | 19 | 20 | 21 | 22 | 23 | 不明 |
|------------|----------|----------|----------|----------|----------|----------|----------|----------|----------|----------|----------|----------|----------|----------|----------|----------|----------|----------|----------|----------|----------|----------|----------|----------|----------|
| 平成 25年 | - | - | 2 | - | 1 | - | 3 | 1 | - | 1 | 1 | 3 | 3 | 2 | 2 | 2 | - | 1 | 2 | 2 | - | - | 3 | - | 1 |
| 26年 | 4 | 1 | 2 | 1 | 1 | 2 | - | 2 | 2 | 1 | 7 | 2 | - | 1 | 3 | 1 | 1 | 2 | 2 | - | 3 | 1 | 1 | - | - |
| 27年 | - | - | - | 1 | 1 | - | 5 | - | 1 | 2 | 3 | - | 2 | 2 | - | 1 | 1 | - | - | 1 | 1 | - | - | 1 | - |
| 28年 | - | 3 | 1 | 1 | - | 1 | 1 | 3 | - | 1 | 3 | 1 | - | 2 | 2 | 1 | - | 1 | - | 1 | 1 | - | 3 | - | 1 |
| 29年 | 3 | 2 | - | - | 2 | - | 2 | 3 | 3 | 1 | 1 | 1 | - | 1 | 2 | 3 | 1 | - | 1 | 3 | 2 | 2 | - | - | 1 |
| 30年 | 1 | - | - | 2 | 1 | 1 | 3 | 4 | - | 4 | 3 | 4 | 1 | 1 | - | 3 | - | - | - | 4 | - | - | 1 | 1 | - |

10-3 発火源別発生状況

各年中

| 年次 | 灯油 | | | 電気 | 薪 | ガス・その他 | |
|------------|-----|----------|----------|-----------|----------|----------|----------|
| | 開放式 | 半密閉式 | 密閉式 | | | | |
| 平成 25年 | | 5 | 1 | 11 | 10 | 2 | 1 |
| 26年 | | 8 | 5 | 3 | 15 | 5 | 4 |
| 27年 | | 5 | 5 | 5 | 3 | 4 | - |
| 28年 | | 3 | 4 | 8 | 10 | 2 | - |
| 29年 | | 9 | 5 | 4 | 9 | 6 | 1 |
| 30年 | | 5 | 1 | 14 | 6 | 4 | 4 |

10-4 経過及び用途別発生状況
(建物は、火災報告四半期報の区分による。)

各年中

| 年次及び用途 | 総数 | 引火する(漏洩燃料等に引火) | 輻射を受けて発火する | 可燃物が火源の上に転倒落下する | 可燃物が動いて火源に触れる | 意図なしにスイッチが入る | 機械の調整が適当でない(清掃不良を含む) | 誤給油 | その他 |
|------------|-----------|----------------|------------|-----------------|---------------|--------------|----------------------|----------|-----------|
| 平成 25年 | 30 | 4 | 3 | 2 | 7 | - | 2 | - | 12 |
| 26年 | 40 | 5 | 2 | 2 | 12 | 1 | 2 | - | 16 |
| 27年 | 22 | 1 | 4 | 1 | 5 | 1 | 3 | 1 | 6 |
| 28年 | 27 | 2 | 7 | 1 | 5 | 3 | 2 | - | 7 |
| 29年 | 34 | 3 | 4 | 3 | 5 | - | 4 | 2 | 13 |
| 30年 | 34 | 2 | 7 | 3 | 2 | 2 | 5 | 1 | 12 |
| 一般住宅 | 13 | - | 3 | 1 | 1 | 1 | 1 | 1 | 5 |
| 共同住宅 | 12 | - | 1 | 2 | 1 | - | 2 | - | 6 |
| 併用住宅 | - | - | - | - | - | - | - | - | - |
| 店舗 | - | - | - | - | - | - | - | - | - |
| その他 | 9 | 2 | 3 | - | - | 1 | 2 | - | 1 |

火 遊 び 火 災

11-1 概況

各年・月中

| 年月次 | 火災件数 | | | | | | | 焼損床面積 (㎡) | | | 損害額 (千円) | | | 死者数 | | 負傷者数 | | |
|------------|------------|----------|----------|----------|-------------|-------------------------|------------|--------------|----------------------------|----------|----------------|---------------------------|----------|------------------|----------|-----------|------------|----------|
| | 総数 | 火遊び火災 | | | | 割合 ¹⁾ (%) | 総数 | 火遊び 火災 | 1件あた りの焼損 床面積 (㎡) | 総数 | 火遊び 火災 | 1件あた りの損 害額(千 円) | 総数 | 火遊び火災 | 総数 | 火遊び 火災 | | |
| | | 建 物 | 林 野 | 車 両 | そ の 他 | | | | | | | | | 逃 げ 遅 れ | | | | |
| 平成 25年 | 539 | 11 | 4 | - | 1 | 6 | 2.0 | 5,720 | 101 | 9.2 | 499,168 | 11,280 | 1,025 | 12 | - | - | 73 | 1 |
| 26年 | 545 | 12 | 2 | - | - | 10 | 2.2 | 6,737 | - | - | 640,465 | - | - | 23 | - | - | 82 | - |
| 27年 | 546 | 8 | 6 | - | - | 2 | 1.5 | 5,435 | 49 | 6.1 | 336,562 | 8,017 | 1,002 | 15 | - | - | 102 | 1 |
| 28年 | 517 | 10 | 2 | - | - | 8 | 1.9 | 6,533 | - | - | 450,240 | 29 | 3 | 18 | - | - | 84 | - |
| 29年 | 474 | 12 | 6 | - | - | 6 | 2.5 | 5,223 | 2 | 0.2 | 402,483 | 414 | 35 | 19 | - | - | 82 | 4 |
| 30年 | 435 | 4 | - | - | - | 4 | 0.9 | 6,927 | - | - | 483,322 | 1 | 0 | 30 | - | - | 120 | - |
| 30年 1月 | 38 | - | - | - | - | - | - | 728 | - | - | 23,074 | - | - | 11 | - | - | 9 | - |
| 2月 | 41 | - | - | - | - | - | - | 521 | - | - | 52,180 | - | - | - | - | - | 4 | - |
| 3月 | 39 | 1 | - | - | - | 1 | 2.6 | 719 | - | - | 40,106 | - | - | 6 | - | - | 7 | - |
| 4月 | 44 | 2 | - | - | - | 2 | 4.5 | 1,132 | - | - | 48,294 | 1 | 1 | 2 | - | - | 6 | - |
| 5月 | 42 | - | - | - | - | - | - | 404 | - | - | 22,212 | - | - | 1 | - | - | 2 | - |
| 6月 | 23 | - | - | - | - | - | - | 419 | - | - | 12,677 | - | - | 3 | - | - | 4 | - |
| 7月 | 26 | - | - | - | - | - | - | 80 | - | - | 6,965 | - | - | - | - | - | 6 | - |
| 8月 | 32 | - | - | - | - | - | - | 666 | - | - | 40,490 | - | - | 1 | - | - | - | - |
| 9月 | 45 | 1 | - | - | - | 1 | 2.2 | 430 | - | - | 29,661 | - | - | 1 | - | - | 6 | - |
| 10月 | 27 | - | - | - | - | - | - | 340 | - | - | 47,029 | - | - | - | - | - | 6 | - |
| 11月 | 30 | - | - | - | - | - | - | 517 | - | - | 62,784 | - | - | 3 | - | - | 8 | - |
| 12月 | 48 | - | - | - | - | - | - | 971 | - | - | 97,850 | - | - | 2 | - | - | 62 | - |

注:1) 総数に対する火遊び火災件数の割合を示す。

11-2 区別発生状況

各年中

| 年次 | 中央 | 北 | 東 | 白石 | 厚別 | 豊平 | 清田 | 南 | 西 | 手稲 |
|------------|----------|----------|----------|----------|----------|----------|----------|----------|----------|----------|
| 平成 25年 | 1 | 3 | 1 | 1 | - | - | 2 | 2 | 1 | - |
| 26年 | - | 1 | - | 5 | - | - | 2 | 2 | 1 | 1 |
| 27年 | 1 | 2 | - | 2 | - | 1 | 1 | - | - | 1 |
| 28年 | - | 1 | 4 | 1 | 1 | 1 | 2 | - | - | - |
| 29年 | 1 | 2 | 1 | 4 | - | - | 2 | 1 | 1 | - |
| 30年 | 1 | - | - | - | - | - | 2 | - | - | 1 |

11-3 曜日別発生状況

各年中

| 年次 | 日 | 月 | 火 | 水 | 木 | 金 | 土 | 不明 |
|------------|----------|----------|----------|----------|----------|----------|----------|----------|
| 平成 25年 | - | 1 | 1 | 2 | 2 | - | 5 | - |
| 26年 | 5 | 1 | 1 | 2 | - | - | 2 | 1 |
| 27年 | 1 | 2 | 3 | - | - | - | 2 | - |
| 28年 | 3 | 1 | 1 | 1 | - | 2 | 2 | - |
| 29年 | 1 | 2 | 2 | 1 | 2 | 2 | 2 | - |
| 30年 | 1 | - | - | - | - | 1 | 1 | 1 |

11-4 時間別発生状況

各年中

| 年次 | 0 | 1 | 2 | 3 | 4 | 5 | 6 | 7 | 8 | 9 | 10 | 11 | 12 | 13 | 14 | 15 | 16 | 17 | 18 | 19 | 20 | 21 | 22 | 23 | 不明 | |
|------------|----------|----------|----------|----------|----------|----------|----------|----------|----------|----------|----------|----------|----------|----------|----------|----------|----------|----------|----------|----------|----------|----------|----------|----------|----------|----------|
| 平成 25年 | - | - | 1 | - | - | - | - | - | - | 1 | 1 | - | 1 | 1 | - | 2 | 2 | 1 | - | - | - | - | - | - | - | - |
| 26年 | - | - | - | 1 | - | - | - | 1 | - | - | - | - | - | 1 | - | 2 | 2 | - | 2 | - | 2 | - | - | - | - | 1 |
| 27年 | - | - | - | - | - | - | - | - | - | - | 1 | - | - | 1 | 1 | - | - | 1 | 2 | 1 | - | - | - | - | 1 | - |
| 28年 | - | - | - | - | - | - | - | - | - | - | - | - | - | - | 4 | 1 | 3 | - | - | 1 | - | - | - | - | - | 1 |
| 29年 | - | - | - | - | - | 1 | - | - | - | 1 | - | - | 2 | 1 | 1 | 2 | - | 3 | 1 | - | - | - | - | - | - | - |
| 30年 | - | - | - | - | - | - | - | - | - | 1 | - | - | - | 1 | - | 1 | - | 1 | - | - | - | - | - | - | - | - |

11-5 用途別発生状況 (建物は、火災報告四半期報の区分による。)

各年中

| 年次 | 建物 | | | | | | | 林野 | | 車両 | | | | その他 | | | | | | |
|------------|----------|----------|----------|----------|----------|----------|----------|----------|----------|----------|----------|----------|----------|----------|----------|----------|----------|----------|----------|----------|
| | 一般住宅 | 共同住宅 | 併用住宅 | 飲食店・店舗 | 複合用途 | 他 | 森林 | 他 | 乗用車 | 貨物車 | 原付・二輪 | 他 | 屋外の物品 | 廃品・ごみ | 自動販売機 | 他 | | | | |
| 平成 25年 | 4 | 1 | 1 | 1 | - | - | 1 | - | - | - | 1 | - | - | 1 | - | 6 | 2 | 2 | 2 | - |
| 26年 | 2 | - | 1 | - | - | 1 | - | - | - | - | - | - | - | - | - | 10 | 4 | 1 | - | 5 |
| 27年 | 6 | 2 | 3 | - | - | 1 | - | - | - | - | - | - | - | - | - | 2 | - | - | - | 2 |
| 28年 | 2 | 1 | 1 | - | - | - | - | - | - | - | - | - | - | - | - | 8 | - | - | - | 8 |
| 29年 | 6 | 2 | 2 | - | - | - | 2 | - | - | - | - | - | - | - | - | 6 | - | 2 | - | 4 |
| 30年 | - | - | - | - | - | - | - | - | - | - | - | - | - | - | - | 4 | - | - | - | 4 |

11-6 出火箇所別発生状況

各年中

| 年次 | 居室 | 駐車場物置 | 建物の共用部等 | 店舗 | 教室 | 林野 | 車両 | 路上等 | 河川敷公園 | 敷地内 |
|------------|----------|----------|----------|----------|----------|----------|----------|----------|----------|----------|
| 平成 25年 | 4 | - | - | - | - | - | 1 | 1 | 5 | - |
| 26年 | - | 2 | - | - | - | - | - | - | 9 | 1 |
| 27年 | 6 | - | - | - | - | - | - | - | 2 | - |
| 28年 | 1 | - | - | - | - | - | - | - | 5 | 4 |
| 29年 | 2 | - | 3 | - | - | - | - | - | 2 | 5 |
| 30年 | - | - | - | - | - | - | - | - | 4 | - |

11-7 発火源別発生状況

各年中

| 年次 | ライター | | マッチ | 花火 | ローソク | その他 | 不明 |
|------------|----------|----------|-----|----|------|-----|----------|
| | | CR※ | | | | | |
| 平成 25年 | 4 | - | 2 | 1 | - | 1 | 3 |
| 26年 | 4 | - | - | - | - | - | 8 |
| 27年 | 5 | - | - | - | - | 2 | 1 |
| 28年 | 5 | - | 3 | - | - | 1 | 1 |
| 29年 | 6 | 1 | 3 | - | - | - | 3 |
| 30年 | 2 | 2 | - | - | - | - | 2 |

※チャイルドレジスタンス機能があるもの。

11-8 出火者別発生状況

各年中

| 年次 | 男 | | | | | | 女 | | | | | | 不明 |
|------------|----------|-----|------|----------|----------|----|-----|------|-----|----|---|---|----------|
| | ~5 | 6~8 | 9~11 | 12~ | 不明 | ~5 | 6~8 | 9~11 | 12~ | 不明 | | | |
| 平成 25年 | 7 | 2 | - | 2 | 2 | 1 | - | - | - | - | - | - | 4 |
| 26年 | 3 | - | - | - | 3 | - | - | - | - | - | - | - | 9 |
| 27年 | 6 | 3 | - | 1 | 2 | - | 1 | - | - | 1 | - | - | 1 |
| 28年 | 8 | 1 | - | 1 | 4 | 2 | - | - | - | - | - | - | 2 |
| 29年 | 7 | 1 | 2 | 3 | - | 1 | 1 | - | - | 1 | - | - | 4 |
| 30年 | 2 | - | - | 1 | 1 | - | - | - | - | - | - | - | 2 |

電 気 火 災

12-1 概況

各年・月中

| 年月次 | 火災件数 | | | | | | 焼損床面積(㎡) | | | 損害額(千円) | | | 死者数 | | 負傷者数 | | | |
|------------|------------|-----------|-----------|----------|-------------|-----------|-------------|--------------|----------------------------|-------------|----------------|---------------------------|------------|-----------|----------|----------|------------|-----------|
| | 総数 | 電気火災 | | | | 割合 (%) | 総数 | 電気 火災 | 1件あ たりの焼損 床面積 (㎡) | 総数 | 電気火災 | 1件あ たりの 損害額 (千円) | 総数 | 電気火災 | 総数 | 電気 火災 | | |
| | | 建 物 | 林 野 | 車 両 | そ の 他 | | | | | | | | | 逃げ 遅れ | | | | |
| 平成 25年 | 539 | 66 | 47 | - | 14 | 5 | 12.2 | 5,720 | 374 | 5.7 | 499,168 | 54,748 | 830 | 12 | - | - | 73 | 5 |
| 26年 | 545 | 68 | 55 | - | 8 | 5 | 12.5 | 6,737 | 1,433 | 21.1 | 640,465 | 203,355 | 2,991 | 23 | 3 | 3 | 82 | 11 |
| 27年 | 546 | 65 | 53 | - | 4 | 8 | 11.9 | 5,435 | 212 | 3.3 | 336,562 | 20,274 | 312 | 15 | 1 | 1 | 102 | 9 |
| 28年 | 517 | 77 | 62 | - | 11 | 4 | 14.9 | 6,533 | 678 | 8.8 | 450,240 | 58,023 | 754 | 18 | 1 | 1 | 84 | 5 |
| 29年 | 474 | 65 | 50 | - | 10 | 5 | 13.7 | 5,223 | 1,743 | 26.8 | 402,483 | 139,996 | 2,154 | 19 | 2 | 2 | 82 | 12 |
| 30年 | 435 | 88 | 69 | - | 9 | 10 | 20.2 | 6,927 | 1,113 | 12.6 | 483,322 | 76,719 | 872 | 30 | 6 | 6 | 120 | 12 |
| 30年 1月 | 38 | 8 | 4 | - | 1 | 3 | 21.1 | 728 | - | - | 23,074 | 594 | 74 | 11 | - | - | 9 | - |
| 2月 | 41 | 9 | 6 | - | 2 | 1 | 22.0 | 521 | - | - | 52,180 | 761 | 85 | - | - | - | 4 | - |
| 3月 | 39 | 6 | 5 | - | 1 | - | 15.4 | 719 | 103 | 17.2 | 40,106 | 12,491 | 2,082 | 6 | 1 | 1 | 7 | - |
| 4月 | 44 | 5 | 5 | - | - | - | 11.4 | 1,132 | 285 | 57 | 48,294 | 12,300 | 2,460 | 2 | - | - | 6 | - |
| 5月 | 42 | 7 | 7 | - | - | - | 16.7 | 404 | 88 | 12.6 | 22,212 | 2,941 | 420 | 1 | 1 | 1 | 2 | - |
| 6月 | 23 | 8 | 6 | - | - | 2 | 34.8 | 419 | 262 | 32.8 | 12,677 | 8,155 | 1,019 | 3 | 2 | 2 | 4 | 3 |
| 7月 | 26 | 6 | 5 | - | - | 1 | 23.1 | 80 | - | - | 6,965 | 19 | 3 | - | - | - | 6 | 2 |
| 8月 | 32 | 9 | 5 | - | 2 | 2 | 28.1 | 666 | 85 | 9.4 | 40,490 | 1,998 | 222 | 1 | - | - | - | - |
| 9月 | 45 | 12 | 8 | - | 3 | 1 | 26.7 | 430 | 83 | 6.9 | 29,661 | 14,824 | 1,235 | 1 | - | - | 6 | 5 |
| 10月 | 27 | 2 | 2 | - | - | - | 7.4 | 340 | - | - | 47,029 | 49 | 25 | - | - | - | 6 | - |
| 11月 | 30 | 7 | 7 | - | - | - | 23.3 | 517 | 39 | 5.6 | 62,784 | 1,187 | 170 | 3 | - | - | 8 | 1 |
| 12月 | 48 | 9 | 9 | - | - | - | 18.8 | 971 | 168 | 18.7 | 97,850 | 21,400 | 2,378 | 2 | 2 | 2 | 62 | 1 |

注:1) 総数に対する電気火災件数の割合を示す。

12-2 発火源別発生状況

各年中

| 年次 | 電気機器 | 電気装置 | 電気配線 | 配線器具 | その他の電気 |
|------------|-----------|----------|-----------|-----------|-----------|
| 平成 25年 | 6 | 4 | 15 | 20 | 21 |
| 26年 | 10 | 6 | 20 | 16 | 16 |
| 27年 | 10 | 3 | 14 | 20 | 18 |
| 28年 | 9 | 9 | 23 | 14 | 22 |
| 29年 | 8 | 10 | 12 | 20 | 15 |
| 30年 | 14 | 9 | 24 | 20 | 21 |

12-3 区別発生状況

各年中

| 年次 | 中央 | 北 | 東 | 白石 | 厚別 | 豊平 | 清田 | 南 | 西 | 手稲 |
|------------|-----------|-----------|----------|-----------|----------|----------|----------|----------|----------|----------|
| 平成 25年 | 15 | 14 | 6 | 5 | 2 | 5 | 2 | 5 | 9 | 3 |
| 26年 | 20 | 8 | 10 | 7 | 6 | 2 | 2 | 3 | 7 | 3 |
| 27年 | 12 | 13 | 13 | - | 5 | 4 | 2 | 2 | 12 | 2 |
| 28年 | 15 | 12 | 16 | 7 | 2 | 5 | 2 | 6 | 9 | 3 |
| 29年 | 17 | 12 | 4 | 10 | 5 | 2 | 1 | 2 | 7 | 5 |
| 30年 | 17 | 13 | 9 | 10 | 2 | 8 | 9 | 7 | 7 | 6 |

12-4 時間別発生状況

各年中

| 年次 | 0 | 1 | 2 | 3 | 4 | 5 | 6 | 7 | 8 | 9 | 10 | 11 | 12 | 13 | 14 | 15 | 16 | 17 | 18 | 19 | 20 | 21 | 22 | 23 | 不明 | |
|------------|----------|----------|----------|----------|----------|----------|----------|----------|----------|----------|----------|----------|----------|----------|----------|----------|----------|----------|----------|----------|----------|----------|----------|----------|----------|----------|
| 平成 25年 | 3 | 1 | 1 | - | 3 | - | 4 | 1 | - | 3 | 2 | 3 | 5 | 2 | 5 | - | 4 | 4 | 2 | 1 | 4 | 6 | 4 | 4 | 4 | 4 |
| 26年 | 1 | 1 | 1 | 2 | 1 | 3 | 2 | 1 | 5 | 3 | 4 | 5 | 4 | 4 | 5 | 4 | 5 | 2 | 4 | 4 | 2 | 4 | - | 1 | - | - |
| 27年 | - | 4 | - | 1 | - | 2 | 4 | 2 | 1 | 3 | 2 | 2 | 1 | 3 | 5 | 3 | 4 | 1 | 2 | 6 | 4 | 3 | 5 | 4 | 3 | 3 |
| 28年 | 5 | 2 | 2 | 3 | 3 | - | 3 | - | 1 | 4 | 6 | 2 | 5 | 2 | 6 | 4 | 3 | 5 | 6 | 5 | 2 | 1 | 2 | 3 | 2 | 2 |
| 29年 | 1 | 3 | - | 1 | 1 | 1 | 1 | 6 | 3 | 4 | 3 | 2 | 5 | 4 | 2 | 5 | 4 | 4 | 4 | 2 | 1 | 2 | 1 | 1 | 4 | 4 |
| 30年 | 4 | 2 | 2 | 2 | 1 | 2 | 1 | 3 | 6 | 7 | 8 | 5 | 2 | 2 | 4 | 2 | 4 | 5 | 7 | 7 | 4 | 4 | 2 | 1 | 1 | 1 |

12-5 要因別発生状況

各年中

| 年次 | 短絡 | | | | | | トラッキング・グラファイト | | | | | | 過熱 | | | | 不明・他 | | | |
|------------|-----------|----------|----------|----------|----------|----------|---------------|----------|----------|----------|----------|----------|----------|----------|-----------|----------|----------|----------|-----------|-----------|
| | 被覆損傷 | | | | | 他 | 水分等の付着 | 埃等の付着 | 火花による劣化 | 過熱による劣化 | 絶縁自然劣化 | 他 | 締め付け不良 | 接続不良 | 半断線 | 他 | | | | |
| | 踏みつけ | ステップル | 振動 | 折り曲げ | 他 | | | | | | | | | | | | | | | |
| 平成 25年 | 12 | - | - | 1 | 1 | 1 | 9 | 14 | 3 | - | 1 | 4 | 2 | 4 | 22 | - | 9 | 2 | 11 | 18 |
| 26年 | 22 | 1 | 2 | 2 | - | 8 | 9 | 12 | 6 | - | - | - | 3 | 3 | 14 | 1 | 2 | 6 | 5 | 20 |
| 27年 | 15 | 1 | - | - | 1 | 4 | 9 | 14 | 3 | 1 | - | 2 | 2 | 6 | 9 | - | 4 | 3 | 2 | 27 |
| 28年 | 21 | - | 3 | 1 | - | 6 | 11 | 2 | 2 | - | - | - | - | - | 18 | - | 7 | 3 | 8 | 36 |
| 29年 | 20 | 1 | - | - | 3 | 7 | 9 | 3 | 2 | - | - | - | - | 1 | 22 | 1 | 9 | 6 | 6 | 20 |
| 30年 | 28 | 2 | 1 | - | 4 | 5 | 16 | 7 | 2 | 2 | - | - | - | 3 | 27 | 1 | 8 | 6 | 12 | 26 |

IV 死 傷 者 発 生 状 況

死 者 火 災

13-1 概況1
(建物は、火災報告四半期報の区分による。)

各年・月中

| 年月次 | 死者火災件数 | 死者 | 建物 | | | | | | | | | 林野 | 車両 | その他(屋外) | |
|------------|-----------|-----------|-----------|-----------|-----------|-----------|-----------|-----------|----------|---|------|----|----|---------|---|
| | | | 逃げ遅れ | 高齢者 | 住宅火災 | | | | | | 複合用途 | | | | 他 |
| | | | | | 一般住宅 | 共同住宅 | 併用住宅 | | | | | | | | |
| | | | | | | | | | | | | | | | |
| 平成 25年 | 11 | 12 | 8 | 3 | 11 | 11 | 4 | 7 | - | - | - | - | - | 1 | |
| 26年 | 22 | 23 | 19 | 9 | 21 | 20 | 5 | 12 | 3 | 1 | - | - | - | 2 | |
| 27年 | 14 | 15 | 13 | 6 | 14 | 14 | 9 | 5 | - | - | - | - | - | 1 | |
| 28年 | 16 | 18 | 13 | 7 | 16 | 16 | 10 | 5 | 1 | - | - | - | 1 | 1 | |
| 29年 | 16 | 19 | 16 | 11 | 17 | 16 | 9 | 7 | - | 1 | - | - | - | 2 | |
| 30年 | 16 | 30 | 30 | 22 | 30 | 30 | 12 | 17 | 1 | - | - | - | - | - | |
| 30年 1月 | 1 | 11 | 11 | 9 | 11 | 11 | - | 11 | - | - | - | - | - | - | |
| 2月 | - | - | - | - | - | - | - | - | - | - | - | - | - | - | |
| 3月 | 5 | 6 | 6 | 4 | 6 | 6 | 4 | 2 | - | - | - | - | - | - | |
| 4月 | 1 | 2 | 2 | - | 2 | 2 | - | 2 | - | - | - | - | - | - | |
| 5月 | 1 | 1 | 1 | 1 | 1 | 1 | - | 1 | - | - | - | - | - | - | |
| 6月 | 3 | 3 | 3 | 3 | 3 | 3 | 1 | 1 | 1 | - | - | - | - | - | |
| 7月 | - | - | - | - | - | - | - | - | - | - | - | - | - | - | |
| 8月 | 1 | 1 | 1 | - | 1 | 1 | 1 | - | - | - | - | - | - | - | |
| 9月 | 1 | 1 | 1 | 1 | 1 | 1 | 1 | - | - | - | - | - | - | - | |
| 10月 | - | - | - | - | - | - | - | - | - | - | - | - | - | - | |
| 11月 | 2 | 3 | 3 | 2 | 3 | 3 | 3 | - | - | - | - | - | - | - | |
| 12月 | 1 | 2 | 2 | 2 | 2 | 2 | 2 | - | - | - | - | - | - | - | |

13-2 概況2
(建物は、火災報告四半期報の区分による。)

平成30年中

| 区分 | 死者 | 建物 | | | | | | | | | | | 林野 | 車両 | その他(屋外) |
|--------------|-----------|-----------|-----------|-----------|-----------|-----------|-----------|----------|---|------|---|---|----|----|---------|
| | | 逃げ遅れ | 高齢者 | 住宅火災 | | | | | | 複合用途 | 他 | | | | |
| | | | | 一般住宅 | 共同住宅 | 併用住宅 | | | | | | | | | |
| | | | | | | | | | | | | | | | |
| 死者総数 | 30 | 30 | 22 | 30 | 30 | 12 | 17 | 1 | - | - | - | - | - | - | |
| 出火原因別 | | | | | | | | | | | | | | | |
| 放たばこ | 火 | - | - | - | - | - | - | - | - | - | - | - | - | - | - |
| ストーブ | 火 | 6 | 6 | 3 | 6 | 6 | 4 | 2 | - | - | - | - | - | - | - |
| 灯 | 火 | - | - | - | - | - | - | - | - | - | - | - | - | - | - |
| 電 | 火 | 1 | 1 | 1 | 1 | 1 | 1 | - | - | - | - | - | - | - | - |
| 不明・その他 | 火 | 6 | 6 | 6 | 6 | 6 | 3 | 2 | 1 | - | - | - | - | - | - |
| | 火 | 17 | 17 | 12 | 17 | 17 | 4 | 13 | - | - | - | - | - | - | - |
| 死因別 | | | | | | | | | | | | | | | |
| 一酸化炭素中毒死 | 死 | 13 | 13 | 9 | 13 | 13 | 8 | 4 | 1 | - | - | - | - | - | - |
| 火傷 | 死 | 1 | 1 | 1 | 1 | 1 | 1 | - | - | - | - | - | - | - | - |
| 打撲 | 等 | - | - | - | - | - | - | - | - | - | - | - | - | - | - |
| その他 | 等 | 16 | 16 | 12 | 16 | 16 | 3 | 13 | - | - | - | - | - | - | - |
| 経過別 | | | | | | | | | | | | | | | |
| 逃げ遅れ | 経過 | 30 | 30 | 22 | 30 | 30 | 12 | 17 | 1 | - | - | - | - | - | - |
| 熟睡 | 経過 | 2 | 2 | 2 | 2 | 2 | 2 | - | - | - | - | - | - | - | - |
| 泥酔 | 経過 | - | - | - | - | - | - | - | - | - | - | - | - | - | - |
| 病気・身体不自由 | 経過 | 1 | 1 | 1 | 1 | 1 | - | - | 1 | - | - | - | - | - | - |
| 火のまわりが早かった | 経過 | 1 | 1 | - | 1 | 1 | 1 | - | - | - | - | - | - | - | - |
| その他 | 経過 | 17 | 17 | 11 | 17 | 17 | 4 | 13 | - | - | - | - | - | - | - |
| 不明 | 経過 | 9 | 9 | 8 | 9 | 9 | 5 | 4 | - | - | - | - | - | - | - |
| 放火自殺(巻添え含む。) | 経過 | - | - | - | - | - | - | - | - | - | - | - | - | - | - |

13-3 時間別死者数

各年中

| 年次 | 0 | 1 | 2 | 3 | 4 | 5 | 6 | 7 | 8 | 9 | 10 | 11 | 12 | 13 | 14 | 15 | 16 | 17 | 18 | 19 | 20 | 21 | 22 | 23 | 不明 | |
|------------|----------|----------|----------|----------|----------|----------|----------|----------|----------|----------|----------|----------|----------|----------|----------|----------|----------|----------|----------|----------|----------|----------|----------|-----------|----------|---|
| 平成 25年 | 1 | 1 | 1 | 1 | 1 | 2 | - | - | - | - | - | - | - | 1 | - | - | - | - | - | - | - | - | - | - | 2 | 2 |
| 26年 | 3 | - | 1 | 2 | - | 1 | 1 | - | 3 | 1 | - | - | - | - | 2 | 2 | 1 | - | 1 | - | - | - | 3 | 1 | 1 | |
| 27年 | 1 | 1 | - | - | - | - | 1 | 2 | - | 1 | 1 | - | 1 | - | - | 1 | 1 | - | 3 | 1 | - | - | - | 1 | - | |
| 28年 | 1 | 1 | - | 1 | 1 | 5 | - | 1 | 1 | - | 1 | - | 1 | - | 2 | - | - | - | - | - | 1 | 1 | - | 1 | - | |
| 29年 | 2 | - | - | 1 | - | 1 | - | 1 | - | 3 | - | - | - | - | - | - | 2 | - | 1 | 1 | 3 | - | - | 1 | 3 | |
| 30年 | 1 | 4 | 3 | 1 | - | 1 | - | - | - | 1 | 2 | 1 | - | - | - | 1 | - | 1 | - | - | 2 | - | - | 11 | 1 | |

13-4 出火箇所別死者数

各年中

| 年次 | 総数 | 居室 | 玄関 | 台所 | 廊下 | 浴室 | その他 |
|------------|-----------|-----------|----------|----------|----------|----------|----------|
| 平成 25年 | 12 | 9 | - | 2 | - | - | 1 |
| 26年 | 23 | 15 | 2 | 2 | - | 1 | 3 |
| 27年 | 15 | 11 | 2 | - | - | - | 2 |
| 28年 | 18 | 14 | - | - | - | 1 | 3 |
| 29年 | 19 | 14 | - | 1 | - | 1 | 3 |
| 30年 | 30 | 23 | 2 | 2 | - | - | 3 |

13-5 発生箇所別死者数

各年中

| 年次 | 総数 | 居室 | 玄関 | 台所 | 廊下 | 浴室 | その他 |
|------------|-----------|-----------|----------|----------|----------|----------|----------|
| 平成 25年 | 4 | - | - | 3 | - | - | 1 |
| 26年 | 23 | 12 | 2 | 3 | 1 | 2 | 3 |
| 27年 | 15 | 10 | - | 1 | 1 | - | 3 |
| 28年 | 18 | 12 | - | - | - | 2 | 4 |
| 29年 | 19 | 13 | - | 1 | 2 | 1 | 2 |
| 30年 | 30 | 25 | 2 | 3 | - | - | - |

13-6 男女年齢別死者数

各年中

| 年次 | 総数 | | ～5 | | 6～15 | | 16～24 | | 25～34 | | 35～44 | | 45～54 | | 55～64 | | 65～ | | 不明 | |
|------------|-----------|-----------|-----------|----------|----------|----------|----------|----------|----------|----------|----------|----------|----------|----------|----------|----------|----------|-----------|-----------|----------|
| | 男 | 女 | 男 | 女 | 男 | 女 | 男 | 女 | 男 | 女 | 男 | 女 | 男 | 女 | 男 | 女 | 男 | 女 | | |
| 平成 25年 | 12 | 8 | 4 | - | - | - | 1 | 1 | 2 | - | - | - | 2 | - | 1 | 1 | 2 | 2 | - | |
| 26年 | 23 | 12 | 11 | - | - | - | 1 | - | - | - | - | - | 2 | 1 | 6 | 1 | 4 | 8 | - | |
| 27年 | 15 | 10 | 5 | - | - | - | - | - | - | - | 1 | - | 2 | - | 4 | 1 | 3 | 4 | - | |
| 28年 | 18 | 10 | 8 | - | - | - | - | 1 | - | 1 | - | 3 | - | 2 | 2 | 2 | 3 | 4 | - | |
| 29年 | 19 | 12 | 7 | 2 | - | - | - | - | - | - | 1 | 1 | - | 1 | 2 | - | 7 | 5 | - | |
| 30年 | 30 | 16 | 14 | - | - | - | - | - | - | - | - | - | - | 1 | 2 | 4 | 1 | 11 | 11 | - |

負傷者火災

14-1 時間別負傷者数

各年中

| 年次 | 0 | 1 | 2 | 3 | 4 | 5 | 6 | 7 | 8 | 9 | 10 | 11 | 12 | 13 | 14 | 15 | 16 | 17 | 18 | 19 | 20 | 21 | 22 | 23 | 不明 |
|------------|----------|----------|----------|----------|----------|----------|----------|----------|----------|----------|----------|----------|----------|----------|----------|----------|----------|----------|----------|----------|-----------|----------|----------|----------|----------|
| 平成 25年 | 4 | 1 | 1 | 5 | - | 2 | 4 | 7 | 1 | - | 1 | - | 7 | 4 | 2 | 2 | 2 | 7 | 6 | 5 | 1 | 4 | 5 | 2 | - |
| 26年 | 3 | 2 | 13 | 1 | - | 3 | 4 | 5 | 3 | 3 | 3 | 4 | 3 | 2 | 1 | 2 | 7 | 6 | 2 | 4 | 2 | 5 | 3 | 1 | - |
| 27年 | 3 | 1 | 5 | 5 | 1 | 2 | 5 | 4 | 4 | 7 | 7 | 1 | 7 | 5 | 3 | 2 | 4 | 5 | 5 | 4 | 4 | 7 | 4 | 5 | 2 |
| 28年 | 5 | 4 | 6 | 2 | - | 3 | - | 7 | 2 | 4 | 8 | 2 | 4 | - | 2 | 6 | - | 9 | 5 | 2 | 5 | 4 | 1 | 3 | - |
| 29年 | 5 | 6 | 3 | 5 | 5 | 1 | 1 | 2 | 3 | 4 | 1 | - | 7 | 3 | 3 | 5 | 3 | 5 | 3 | 6 | 3 | 1 | 2 | - | 5 |
| 30年 | 4 | - | 6 | - | 1 | - | 1 | 1 | 2 | 5 | 5 | 5 | - | 3 | 7 | 3 | 2 | 4 | 3 | 3 | 56 | 3 | 2 | 3 | 1 |

14-2 男女年齢別負傷者数

各年中

| 年次 | 総数 | | ～5 | | 6～15 | | 16～24 | | 25～34 | | 35～44 | | 45～54 | | 55～64 | | 65～ | | 不明 | |
|------------|------------|-----------|-----------|----------|----------|----------|----------|----------|----------|-----------|-----------|----------|----------|----------|-----------|-----------|----------|----------|-----------|----------|
| | 男 | 女 | 男 | 女 | 男 | 女 | 男 | 女 | 男 | 女 | 男 | 女 | 男 | 女 | 男 | 女 | 男 | 女 | | |
| 平成 25年 | 73 | 42 | 31 | 1 | 2 | 2 | 2 | 3 | 2 | 9 | 5 | 3 | 3 | 11 | 7 | 8 | 5 | 5 | 5 | - |
| 26年 | 82 | 53 | 29 | - | - | - | - | 4 | 2 | 10 | 8 | 6 | 7 | 6 | 1 | 8 | 6 | 19 | 5 | - |
| 27年 | 102 | 48 | 54 | - | 1 | 3 | 1 | 3 | 2 | 3 | 3 | 10 | 5 | 8 | 13 | 8 | 8 | 13 | 21 | - |
| 28年 | 84 | 45 | 39 | - | 1 | - | 1 | 4 | 5 | 14 | 7 | 4 | 3 | 6 | 6 | 6 | 5 | 11 | 11 | - |
| 29年 | 82 | 55 | 27 | 2 | 1 | 5 | - | 7 | 4 | 5 | 3 | 8 | 5 | 8 | 4 | 6 | 1 | 14 | 9 | - |
| 30年 | 120 | 55 | 65 | 2 | 2 | - | 2 | 3 | 9 | 19 | 20 | 7 | 3 | 4 | 11 | 12 | 4 | 7 | 14 | 1 |

14-3 発生経過別負傷者数

各年中

| 年次 | 火気取扱中 | 出火・爆発時 | 発見時 | 避難できず | 避難時 ¹⁾ | 逃げ遅れ ²⁾ | 初期消火時 | 再進入 | 放火自殺 | その他 |
|------------|----------|-----------|----------|----------|-------------------|--------------------|-----------|----------|----------|-----------|
| 平成 25年 | 6 | 7 | 2 | 6 | 20 | 2 | 21 | 2 | 2 | 5 |
| 26年 | 6 | 6 | 3 | 4 | 24 | 2 | 23 | - | 3 | 11 |
| 27年 | 8 | 11 | 4 | 7 | 24 | 1 | 29 | - | 3 | 15 |
| 28年 | 6 | 6 | 6 | 5 | 21 | 2 | 24 | 1 | 3 | 10 |
| 29年 | 7 | 6 | 4 | 6 | 26 | 3 | 14 | 1 | 3 | 12 |
| 30年 | 5 | 53 | 5 | 3 | 13 | 2 | 25 | - | 2 | 12 |

注:1) 火災発生後、すぐに避難したが、避難時に受傷したもの。
 2) 通報、初期消火等を行ったため、逃げ遅れて受傷したもの。

V 初期消火状況

15-1 概況

| 年次、火災種別 及び用途 | 火 災 件 数 | 初期消火の割合 | | 初 期 消 火 し た 件 数 | | | | | | | | | |
|----------------------------|------------------|-------------|----------------------|-----------------|-----------|-----------------|-----------------------|---|------------------------------|-----------------------|--|-----------------------|----------|
| | | (%) | に初期消火実施 割合 (%) | 簡易 消火用具 | 粉末 消火器 | その 他の 消火器 | 屋 内 消 火 栓 | ス プ リ ン ク ラ ー 設 備 | その 他の 消 火 設 備 | 水 を か け た | 衣 類 ・ 寝 具 等 を か け た | も み 消 し た | |
| | | | | | | | | | | | | | |
| 平成25年 | 539 | 66.2 | 71.4 | 357 | 1 | 117 | 1 | 2 | 3 | 1 | 153 | 27 | 10 |
| 26年 | 545 | 64.4 | 71.2 | 351 | - | 146 | 1 | 2 | 3 | - | 144 | 18 | 12 |
| 27年 | 546 | 63.7 | 69.5 | 348 | - | 140 | 2 | 1 | 2 | - | 149 | 16 | 8 |
| 28年 | 517 | 64.2 | 72.9 | 332 | - | 129 | 5 | 1 | - | - | 139 | 21 | 9 |
| 29年 | 474 | 63.7 | 70.2 | 302 | 5 | 118 | 1 | 2 | - | - | 126 | 18 | 8 |
| 30年 | 435 | 65.3 | 70.1 | 284 | 8 | 117 | 2 | 1 | 5 | 2 | 101 | 14 | 5 |
| 建物 | 310 | 65.5 | 72.4 | 203 | 6 | 79 | 1 | 1 | 5 | 1 | 78 | 13 | 2 |
| 全焼 | 24 | 29.2 | - | 7 | - | 3 | - | - | - | - | 2 | 2 | - |
| 半焼 | 16 | 43.8 | - | 7 | - | 6 | - | - | - | - | 1 | - | - |
| 部分焼 | 68 | 44.1 | 23.3 | 30 | 1 | 14 | - | - | 1 | - | 8 | 2 | 1 |
| ぼや | 202 | 78.7 | 88.1 | 159 | 5 | 56 | 1 | 1 | 4 | 1 | 67 | 9 | 1 |
| 林野 | - | - | - | - | - | - | - | - | - | - | - | - | - |
| 車両 | 62 | 72.6 | 57.8 | 45 | 1 | 26 | - | - | - | 1 | 10 | 1 | - |
| 船舶・航空機 | - | - | - | - | - | - | - | - | - | - | - | - | - |
| その他 | 63 | 57.1 | 72.2 | 36 | 1 | 12 | 1 | - | - | - | 13 | - | 3 |
| 建物用途総数¹⁾ | 310 | 65.5 | 72.4 | 203 | 6 | 79 | 1 | 1 | 5 | 1 | 78 | 13 | 2 |
| 一般住宅 | 62 | 58.1 | 63.9 | 36 | 4 | 5 | - | - | - | - | 16 | 5 | - |
| 共同住宅 | 126 | 66.7 | 73.8 | 84 | 1 | 27 | - | - | 1 | - | 44 | 5 | 1 |
| 併用住宅 | 5 | 40.0 | - | 2 | - | - | - | - | - | - | 1 | - | - |
| 劇場 | - | - | - | - | - | - | - | - | - | - | - | - | - |
| 公会堂 | - | - | - | - | - | - | - | - | - | - | - | - | - |
| 遊技場 | 1 | - | - | - | - | - | - | - | - | - | - | - | - |
| 飲食店 | 10 | 80.0 | 62.5 | 8 | - | 5 | - | - | - | - | 3 | - | - |
| 店舗 | 2 | 50.0 | 100.0 | 1 | - | - | 1 | - | - | - | - | - | - |
| ホテル旅館 | 5 | 60.0 | 100.0 | 3 | - | 1 | - | - | - | - | - | 1 | - |
| 病院 | 3 | 66.7 | 100.0 | 2 | - | 1 | - | - | - | - | 1 | - | - |
| グループホーム | 2 | 100.0 | 100.0 | 2 | - | 1 | - | - | 1 | - | - | - | - |
| 社会福祉施設 | - | - | - | - | - | - | - | - | - | - | - | - | - |
| 学校 | 2 | 100.0 | 100.0 | 2 | - | 2 | - | - | - | - | - | - | - |
| 公衆浴場 | - | - | - | - | - | - | - | - | - | - | - | - | - |
| 停車場 | - | - | - | - | - | - | - | - | - | - | - | - | - |
| 神社・寺院 | 1 | 100.0 | - | 1 | - | - | - | - | - | - | 1 | - | - |
| 工場作業所 | 25 | 64.0 | 50.0 | 16 | - | 12 | - | 1 | - | 1 | - | 1 | - |
| スタジオ | - | - | - | - | - | - | - | - | - | - | - | - | - |
| 駐車場 | - | - | - | - | - | - | - | - | - | - | - | - | - |
| 倉庫 | 5 | 60.0 | 33.3 | 3 | - | 2 | - | - | - | - | - | - | - |
| 事務所 | 7 | 28.6 | 50.0 | 2 | - | 2 | - | - | - | - | - | - | - |
| 複合特定 | 42 | 73.8 | 96.8 | 31 | - | 18 | - | - | 3 | - | 7 | 1 | 1 |
| 複合非特 | 8 | 87.5 | 85.7 | 7 | - | 3 | - | - | - | - | 3 | - | - |
| その他建物 | 4 | 75.0 | 33.3 | 3 | 1 | - | - | - | - | - | 2 | - | - |

注：1) 火災報告四半期報の区分で集計

| その他 | 初期消火した内、無効であった件数 | | | | | | 初期消火しなかった件数 | | | | | | | 年次、火災種別及び用途 | |
|-----------|------------------|-----------|-----------|----------|-----------|----------|-------------|-----------|----------|----------|----------|-----------|-----------|----------------------------|---------------|
| | 消延火で 火点に届かず | 濃煙効果なし | 消火不完全 | その他 | 通報優先 | 施錠していた | 延焼拡大していた | 濃煙のため | 危険を感じたため | その他 | | | | | |
| 42 | 102 | 59 | 21 | 6 | 10 | 6 | 220 | 57 | 7 | 12 | 11 | 24 | 109 | 平成25年 | |
| 25 | 101 | 54 | 19 | 4 | 20 | 4 | 182 | 34 | 8 | 6 | 8 | 19 | 107 | 26年 | |
| 30 | 106 | 53 | 31 | 2 | 15 | 5 | 198 | 29 | 8 | 6 | 2 | 11 | 142 | 27年 | |
| 28 | 90 | 43 | 19 | 1 | 18 | 9 | 185 | 32 | 15 | 8 | 6 | 13 | 111 | 28年 | |
| 24 | 90 | 43 | 27 | 3 | 9 | 8 | 172 | 31 | 6 | 10 | 4 | 11 | 110 | 29年 | |
| 29 | 85 | 47 | 20 | 1 | 11 | 6 | 151 | 25 | 5 | 5 | 3 | 14 | 99 | 30年 | |
| 17 | 56 | 32 | 11 | 1 | 7 | 5 | 107 | 16 | 5 | 4 | 3 | 13 | 66 | 建物 | |
| - | 7 | 6 | 1 | - | - | - | 17 | 3 | 1 | 3 | 1 | 4 | 5 | 全焼 | |
| - | 7 | 7 | - | - | - | - | 9 | 2 | - | 1 | 1 | 3 | 2 | 半焼 | |
| 3 | 23 | 17 | 3 | 1 | 1 | 1 | 38 | 10 | 4 | - | 1 | 4 | 19 | 部分焼 | |
| 14 | 19 | 2 | 7 | - | 6 | 4 | 43 | 1 | - | - | - | 2 | 40 | ぼや | |
| - | - | - | - | - | - | - | - | - | - | - | - | - | - | 林野 | |
| 6 | 19 | 9 | 8 | - | 1 | 1 | 17 | 3 | - | 1 | - | 1 | 12 | 車両 | |
| - | - | - | - | - | - | - | - | - | - | - | - | - | - | - | 船舶・航空機 |
| 6 | 10 | 6 | 1 | - | 3 | - | 27 | 6 | - | - | - | - | 21 | その他 | |
| 17 | 56 | 32 | 11 | 1 | 7 | 5 | 107 | 16 | 5 | 4 | 3 | 13 | 66 | 建物用途総数¹⁾ | |
| 6 | 13 | 7 | 3 | - | 2 | 1 | 26 | 3 | 2 | 1 | 2 | 5 | 13 | 一般住宅 | |
| 5 | 22 | 14 | 3 | - | 4 | 1 | 42 | 9 | 2 | 2 | - | 3 | 26 | 共同住宅 | |
| 1 | 2 | 1 | - | - | - | 1 | 3 | - | - | - | - | 1 | 2 | 併用住宅 | |
| - | - | - | - | - | - | - | - | - | - | - | - | - | - | 劇場 | |
| - | - | - | - | - | - | - | - | - | - | - | - | - | - | 公会堂 | |
| - | - | - | - | - | - | - | 1 | - | - | - | - | - | 1 | 遊技場 | |
| - | 3 | - | 2 | 1 | - | - | 2 | 1 | - | - | - | - | 1 | 飲食店 | |
| - | - | - | - | - | - | - | 1 | - | - | - | - | - | 1 | 店舗 | |
| 1 | - | - | - | - | - | - | 2 | - | - | - | - | - | 2 | ホテル旅館 | |
| - | - | - | - | - | - | - | 1 | - | - | - | - | 1 | - | 病院 | |
| - | - | - | - | - | - | - | - | - | - | - | - | - | - | グループホーム | |
| - | - | - | - | - | - | - | - | - | - | - | - | - | - | 社会福祉施設 | |
| - | - | - | - | - | - | - | - | - | - | - | - | - | - | 学校 | |
| - | - | - | - | - | - | - | - | - | - | - | - | - | - | 公衆浴場 | |
| - | - | - | - | - | - | - | - | - | - | - | - | - | - | 停車場 | |
| - | 1 | - | 1 | - | - | - | - | - | - | - | - | - | - | 神社・寺院 | |
| 1 | 8 | 5 | 1 | - | - | 2 | 9 | 2 | 1 | - | 1 | 1 | 4 | 工場作業所 | |
| - | - | - | - | - | - | - | - | - | - | - | - | - | - | スタジオ | |
| - | - | - | - | - | - | - | - | - | - | - | - | - | - | 駐車場 | |
| 1 | 2 | 2 | - | - | - | - | 2 | 1 | - | - | - | - | 1 | 倉庫 | |
| - | 1 | 1 | - | - | - | - | 5 | - | - | - | - | 1 | 4 | 事務所 | |
| 1 | 1 | 1 | - | - | - | - | 11 | - | - | 1 | - | - | 10 | 複合特定 | |
| 1 | 1 | - | 1 | - | - | - | 1 | - | - | - | - | - | 1 | 複合非特 | |
| - | 2 | 1 | - | - | 1 | - | 1 | - | - | - | - | 1 | - | その他建物 | |

VI 署別発生状況

16-1 概況

平成30年中

| 各署 | 火災件数 | | | | | | | | | | | 死者数 | | 負傷者数 | 焼損面積 | | 損害額 (千円) | | |
|-----------|------------|--------|------------|-----------|-------------|-----------|------------|--------|------------------------|--------|-----------|------------------|-------------|-----------|--------------------------|---------------|--------------|---|----------------|
| | 総 数 | 爆 発 | 建物 | | | | 林 野 | 車 両 | 船 舶・ 航 空 機 | その他 | | 逃 げ 遅 れ | 高 齢 者 | | 焼 損 床 (m^2) | 林 野 (a) | | | |
| | | | 全 焼 | 半 焼 | 部 分 焼 | ぼ や | | | | 野 火 | | | | | | | | | |
| 総数 | 435 | - | 310 | 24 | 16 | 68 | 202 | - | 62 | - | 63 | 15 | 30 | 30 | 22 | 120 | 6,927 | - | 483,322 |
| 中央 | 66 | - | 56 | - | 2 | 11 | 43 | - | 5 | - | 5 | - | 3 | 3 | 3 | 9 | 392 | - | 20,280 |
| 北 | 63 | - | 45 | 6 | 2 | 12 | 25 | - | 8 | - | 10 | 2 | 3 | 3 | 2 | 11 | 1,265 | - | 73,378 |
| 東 | 57 | - | 40 | 3 | 3 | 7 | 27 | - | 10 | - | 7 | 1 | 13 | 13 | 11 | 15 | 1,059 | - | 79,983 |
| 白石 | 52 | - | 37 | 5 | 4 | 7 | 21 | - | 7 | - | 8 | 2 | 1 | 1 | 1 | 7 | 2,158 | - | 121,391 |
| 厚別 | 17 | - | 13 | 1 | - | 1 | 11 | - | 2 | - | 2 | 1 | - | - | - | 3 | 118 | - | 4,279 |
| 豊平 | 45 | - | 39 | 2 | - | 12 | 25 | - | 4 | - | 2 | - | 2 | 2 | 2 | 61 | 693 | - | 70,712 |
| 清田 | 35 | - | 20 | 2 | - | 7 | 11 | - | 7 | - | 8 | 2 | - | - | - | 3 | 190 | - | 18,432 |
| 南 | 35 | - | 19 | 2 | 1 | 2 | 14 | - | 8 | - | 8 | 4 | 2 | 2 | - | 4 | 310 | - | 10,289 |
| 西 | 29 | - | 20 | - | 2 | 3 | 15 | - | 5 | - | 4 | 1 | 1 | 1 | 1 | 2 | 241 | - | 19,412 |
| 手稲 | 36 | - | 21 | 3 | 2 | 6 | 10 | - | 6 | - | 9 | 2 | 5 | 5 | 2 | 5 | 501 | - | 65,166 |

16-2 主な原因別発生状況(全火災)

(構成比は、区ごとの全火災件数に対する構成割合(%)を示す。)

平成30年中

| 各署 | こんろ | | 放火 | | たばこ | | ストーブ | | 火遊び | |
|-----------|-----------|-------------|-----------|------------|-----------|-------------|-----------|------------|----------|------------|
| | 構成比(%) | 構成比(%) | 構成比(%) | 構成比(%) | 構成比(%) | 構成比(%) | 構成比(%) | 構成比(%) | 構成比(%) | |
| 総数 | 68 | 15.6 | 43 | 9.9 | 46 | 10.6 | 34 | 7.8 | 4 | 0.9 |
| 中央 | 18 | 27.3 | 4 | 6.1 | 6 | 9.1 | 3 | 4.5 | 1 | 1.5 |
| 北 | 9 | 14.3 | 10 | 15.9 | 6 | 9.5 | 8 | 12.7 | - | - |
| 東 | 6 | 10.5 | 8 | 14.0 | 4 | 7.0 | 6 | 10.5 | - | - |
| 白石 | 6 | 11.5 | 4 | 7.7 | 4 | 7.7 | 4 | 7.7 | - | - |
| 厚別 | 4 | 23.5 | - | - | 2 | 11.8 | - | - | - | - |
| 豊平 | 13 | 28.9 | 3 | 6.7 | 7 | 15.6 | 3 | 6.7 | - | - |
| 清田 | 2 | 5.7 | 5 | 14.3 | - | - | 2 | 5.7 | 2 | 5.7 |
| 南 | 1 | 2.9 | 2 | 5.7 | 4 | 11.4 | 5 | 14.3 | - | - |
| 西 | 4 | 13.8 | 4 | 13.8 | 4 | 13.8 | 2 | 6.9 | - | - |
| 手稲 | 5 | 13.9 | 3 | 8.3 | 9 | 25.0 | 1 | 2.8 | 1 | 2.8 |

16-3 主な原因別発生状況(建物火災)

(構成比は、区ごとの建物火災に対する構成割合(%)を示す。)

平成30年中

| 各署 | こんろ | | 放火 | | たばこ | | ストーブ | | 火遊び | |
|-----------|-----------|-------------|-----------|------------|-----------|-------------|-----------|-------------|-----|---|
| | 構成比(%) | 構成比(%) | 構成比(%) | 構成比(%) | 構成比(%) | 構成比(%) | 構成比(%) | 構成比(%) | | |
| 総数 | 63 | 20.3 | 29 | 9.4 | 35 | 11.3 | 34 | 11.0 | - | - |
| 中央 | 18 | 32.1 | 3 | 5.4 | 4 | 7.1 | 3 | 5.4 | - | - |
| 北 | 7 | 15.6 | 6 | 13.3 | 4 | 8.9 | 8 | 17.8 | - | - |
| 東 | 5 | 12.5 | 6 | 15.0 | 4 | 10.0 | 6 | 15.0 | - | - |
| 白石 | 6 | 16.2 | 3 | 8.1 | 4 | 10.8 | 4 | 10.8 | - | - |
| 厚別 | 4 | 30.8 | - | - | 2 | 15.4 | - | - | - | - |
| 豊平 | 13 | 33.3 | 2 | 5.1 | 6 | 15.4 | 3 | 7.7 | - | - |
| 清田 | 2 | 10.0 | 2 | 10.0 | - | - | 2 | 10.0 | - | - |
| 南 | 1 | 5.3 | 2 | 10.5 | 2 | 10.5 | 5 | 26.3 | - | - |
| 西 | 3 | 15.0 | 4 | 20.0 | 1 | 5.0 | 2 | 10.0 | - | - |
| 手稲 | 4 | 19.0 | 1 | 4.8 | 8 | 38.1 | 1 | 4.8 | - | - |

Ⅶ 資 料

17-1 平成30年中の死者火災

| | 発生日 | 発生区 | 火元用途 | 火災種別 | 死者 | 負傷者 | 焼損床面積 (㎡) | 焼損棟数 | り災世帯数 |
|----|-------|-------|---------|------|----|-----|--------------|------|-------|
| 1 | 1/31 | 東 区 | 共 同 住 宅 | 全 焼 | 11 | 3 | 416 | 3 | 17 |
| 2 | 3/5 | 北 区 | 共 同 住 宅 | 部分焼 | 1 | - | 20 | 1 | 1 |
| 3 | 3/9 | 白 石 区 | 一 般 住 宅 | 半 焼 | 1 | - | 101 | 2 | 2 |
| 4 | 3/21 | 東 区 | 共 同 住 宅 | 部分焼 | 1 | 1 | 44 | 3 | 3 |
| 5 | 3/26 | 手 稲 区 | 一 般 住 宅 | 半 焼 | 2 | - | 31 | 1 | 1 |
| 6 | 3/29 | 西 区 | 一 般 住 宅 | 半 焼 | 1 | - | 103 | 3 | 3 |
| 7 | 4/10 | 南 区 | 共 同 住 宅 | 部分焼 | 2 | - | 66 | 1 | 4 |
| 8 | 5/12 | 中 央 区 | 共 同 住 宅 | 半 焼 | 1 | - | 79 | 2 | 4 |
| 9 | 6/11 | 北 区 | 一 般 住 宅 | 部分焼 | 1 | - | 28 | 1 | 1 |
| 10 | 6/14 | 中 央 区 | 共 同 住 宅 | 部分焼 | 1 | 1 | 9 | 1 | 3 |
| 11 | 6/23 | 中 央 区 | 併 用 住 宅 | 半 焼 | 1 | 1 | 194 | 1 | 2 |
| 12 | 8/26 | 手 稲 区 | 一 般 住 宅 | 全 焼 | 1 | - | 85 | 4 | 2 |
| 13 | 9/7 | 東 区 | 一 般 住 宅 | 半 焼 | 1 | - | 64 | 1 | 1 |
| 14 | 11/19 | 手 稲 区 | 一 般 住 宅 | 全 焼 | 2 | 3 | 160 | 1 | 1 |
| 15 | 11/25 | 北 区 | 一 般 住 宅 | 部分焼 | 1 | - | 26 | 1 | 1 |
| 16 | 12/10 | 豊 平 区 | 一 般 住 宅 | 全 焼 | 2 | 1 | 144 | 2 | 1 |

17-2 平成30年中の第二出動以上の火災

| | 発生日 | 発生場所 | 火元用途 | 出動種別 | 火災種別 | 焼損床面積(m ²) | 焼損棟数 | り災世帯数 | 死者 | 負傷者 |
|----|-------|------|--------|------|------|------------------------|------|-------|----|-----|
| 1 | 1/27 | 手稲区 | 一般住宅 | 第2 | 全焼 | 81 | 2 | 2 | - | - |
| 2 | 1/28 | 北区 | その他 | 第2 | 全焼 | 175 | 4 | 2 | - | 1 |
| 3 | 2/19 | 南区 | 一般住宅 | 第2 | 全焼 | 120 | 3 | 3 | - | - |
| 4 | 3/13 | 清田区 | その他 | 第2 | 全焼 | 69 | 4 | 1 | - | 1 |
| 5 | 3/21 | 東区 | 共同住宅 | 第2 | 部分焼 | 44 | 3 | 3 | 1 | 1 |
| 6 | 3/29 | 西区 | 一般住宅 | 第2 | 半焼 | 103 | 3 | 3 | 1 | - |
| 7 | 4/21 | 東区 | その他 | 第2 | 野火 | - | - | - | - | - |
| 8 | 4/28 | 白石区 | 工場・作業場 | 第2 | 全焼 | 735 | 4 | - | - | - |
| 9 | 5/22 | 北区 | 工場・作業場 | 第2 | 全焼 | 162 | 4 | - | - | - |
| 10 | 6/23 | 北区 | 一般住宅 | 第2 | 全焼 | 107 | 2 | 2 | - | - |
| 11 | 8/25 | 厚別区 | 一般住宅 | 第2 | 全焼 | 118 | 4 | - | - | - |
| 12 | 8/25 | 白石区 | 工場・作業場 | 第2 | 全焼 | 342 | 7 | 1 | - | - |
| 13 | 8/26 | 手稲区 | 一般住宅 | 第2 | 全焼 | 85 | 4 | 2 | 1 | - |
| 14 | 9/17 | 白石区 | 事務所 | 第2 | 全焼 | 260 | 4 | - | - | - |
| 15 | 9/17 | 手稲区 | 病院・診療所 | 第2 | 半焼 | 63 | 2 | 1 | - | - |
| 16 | 10/18 | 東区 | 一般住宅 | 第2 | 半焼 | 59 | 3 | 4 | - | 1 |
| 17 | 11/17 | 中央区 | 一般住宅 | 第2 | 部分焼 | 39 | 1 | 5 | - | 1 |
| 18 | 12/10 | 豊平区 | 一般住宅 | 第2 | 全焼 | 144 | 2 | 1 | 2 | 1 |
| 19 | 12/16 | 豊平区 | 複合用途 | 第2 | 全焼 | 357 | 1 | 48 | - | 52 |
| 20 | 12/20 | 北区 | 一般住宅 | 第2 | 全焼 | 75 | 4 | 4 | - | - |

17-3 火災概況の推移(旧基準)

| 年 | 火災件数 | | | | | | | | | 焼損棟数 | | | り災世帯数 | | | り焼損面積 | | 損害額(千円) | | | 死 | | 負傷者 | 出火率 | こび件数 | | | | | | | | | | | | |
|-----|------|-----|----|-----|-----|----|----|----|-----|------|----|-----|-------|-----|-----|-------|-------|---------------------|-------|-----------|-----------|--------|-----|-----|------|-----|-----|---|----|----|-----|---|----|----|---|----|-----|
| | 総数 | 建物 | | | | | 林野 | 車両 | その他 | 計 | 全焼 | 半焼 | 部分焼 | 計 | 全損 | 小半損 | 災人員 | 建物(m ²) | 林野(a) | 計 | 建物 | その他 | | | | 者 | 自 | | | | | | | | | | |
| | | 計 | 全焼 | 半焼 | 部分焼 | 延焼 | | | | | | | | | | | | | | | | | | | | | | 計 | 全焼 | 半焼 | 部分焼 | 計 | 建物 | 林野 | 計 | 建物 | その他 |
| | | | | | | | | | | | | | | | | | | | | | | | | | | | | | | | | | | | | | |
| S23 | 121 | 119 | 7 | 9 | 90 | 13 | - | - | 2 | 139 | 21 | 26 | 92 | 242 | 215 | 27 | ... | 5,795 | - | 24,532 | 24,531 | 1 | 1 | - | ... | 4.5 | 0 | | | | | | | | | | |
| 24 | 120 | 119 | 5 | 10 | 98 | 6 | - | - | 1 | 125 | 16 | 10 | 99 | 17 | 9 | 8 | ... | 6,519 | - | 31,405 | 31,404 | 1 | - | - | ... | 4.3 | 59 | | | | | | | | | | |
| 25 | 155 | 146 | 13 | 9 | 117 | 7 | - | - | 5 | 159 | 29 | 14 | 116 | 36 | 23 | 13 | ... | 6,780 | - | 29,974 | 29,743 | 231 | 4 | - | ... | 4.9 | 53 | | | | | | | | | | |
| 26 | 164 | 154 | 9 | 20 | 107 | 18 | - | - | 8 | 189 | 44 | 38 | 107 | 69 | 37 | 32 | ... | 12,745 | - | 168,572 | 167,926 | 646 | 19 | - | 46 | 5.1 | 46 | | | | | | | | | | |
| 27 | 197 | 184 | 12 | 35 | 119 | 18 | - | - | 10 | 214 | 29 | 66 | 119 | 107 | 39 | 68 | ... | 7,248 | - | 57,360 | 57,006 | 354 | 10 | 1 | 41 | 5.9 | 176 | | | | | | | | | | |
| 28 | 252 | 229 | 12 | 42 | 160 | 15 | 1 | 10 | 12 | 254 | 33 | 61 | 160 | 92 | 60 | 32 | ... | 5,674 | 3,967 | 59,344 | 59,021 | 323 | 6 | - | 21 | 7.1 | 64 | | | | | | | | | | |
| 29 | 216 | 196 | 26 | 28 | 122 | 20 | - | - | 8 | 243 | 62 | 59 | 122 | 171 | 133 | 38 | ... | 11,091 | - | 102,581 | 102,514 | 67 | - | - | 36 | 5.8 | 93 | | | | | | | | | | |
| 30 | 208 | 186 | 18 | 21 | 134 | 13 | - | - | 14 | 222 | 51 | 37 | 134 | 91 | 75 | 16 | ... | 11,881 | - | 115,071 | 114,839 | 232 | 4 | - | 26 | 4.9 | 58 | | | | | | | | | | |
| 31 | 241 | 209 | 21 | 25 | 132 | 31 | - | - | 22 | 261 | 57 | 52 | 152 | 146 | 111 | 35 | ... | 19,009 | - | 175,763 | 175,307 | 456 | 5 | 1 | 19 | 5.4 | 129 | | | | | | | | | | |
| 32 | 247 | 220 | 21 | 28 | 145 | 26 | - | - | 15 | 252 | 48 | 44 | 160 | 137 | 94 | 43 | ... | 10,946 | - | 145,316 | 143,871 | 1,445 | 8 | 1 | 18 | 5.3 | 111 | | | | | | | | | | |
| 33 | 269 | 229 | 17 | 35 | 149 | 28 | - | - | 23 | 260 | 53 | 57 | 150 | 104 | 76 | 28 | ... | 12,914 | - | 140,258 | 138,609 | 1,649 | 6 | - | 25 | 5.6 | 93 | | | | | | | | | | |
| 34 | 297 | 251 | 11 | 26 | 180 | 34 | 2 | 19 | 25 | 285 | 56 | 49 | 180 | 127 | 107 | 20 | ... | 13,527 | ... | 153,603 | 152,336 | 1,267 | 8 | - | 72 | 6.0 | 114 | | | | | | | | | | |
| 35 | 368 | 309 | 16 | 33 | 215 | 45 | 1 | 26 | 32 | 364 | 63 | 71 | 230 | 188 | 160 | 28 | ... | 18,954 | 1,580 | 251,282 | 247,826 | 3,456 | 7 | - | 70 | 7.0 | 108 | | | | | | | | | | |
| 36 | 484 | 385 | 25 | 47 | 273 | 40 | 6 | 48 | 45 | 404 | 58 | 89 | 257 | 111 | 89 | 22 | ... | 16,767 | 2,250 | 166,547 | 162,988 | 3,559 | 4 | - | 71 | 7.8 | 272 | | | | | | | | | | |
| 37 | 439 | 351 | 18 | 44 | 238 | 51 | 5 | 40 | 43 | 411 | 74 | 79 | 258 | 179 | 128 | 51 | ... | 14,858 | ... | 171,366 | 169,350 | 2,016 | 16 | - | 75 | 6.7 | 134 | | | | | | | | | | |
| 38 | 516 | 428 | 21 | 68 | 288 | 51 | - | 37 | 51 | 485 | 75 | 99 | 311 | 255 | 129 | 126 | ... | 15,609 | - | 194,283 | 192,979 | 1,304 | 10 | - | 55 | 7.3 | 137 | | | | | | | | | | |
| 39 | 573 | 441 | 28 | 68 | 305 | 40 | 3 | 58 | 71 | 504 | 79 | 92 | 333 | 356 | 136 | 220 | ... | 19,832 | 1,067 | 349,246 | 348,170 | 1,076 | 18 | - | 84 | 7.6 | 68 | | | | | | | | | | |
| 40 | 577 | 453 | 29 | 67 | 304 | 53 | 8 | 49 | 67 | 434 | 83 | 103 | 248 | 542 | 224 | 318 | 2,341 | 26,601 | 1,285 | 479,249 | 478,343 | 906 | 16 | 2 | 70 | 7.3 | 66 | | | | | | | | | | |
| 41 | 524 | 423 | 41 | 76 | 270 | 36 | 6 | 55 | 40 | 382 | 80 | 103 | 199 | 388 | 160 | 228 | 1,615 | 14,136 | 329 | 197,599 | 195,904 | 1,695 | 14 | 2 | 50 | 6.3 | 101 | | | | | | | | | | |
| 42 | 577 | 493 | 43 | 111 | 299 | 40 | 2 | 47 | 35 | 476 | 82 | 138 | 256 | 566 | 202 | 364 | 1,895 | 20,425 | 690 | 124,140 | 120,558 | 3,582 | 14 | 1 | 87 | 6.4 | 155 | | | | | | | | | | |
| 43 | 510 | 427 | 38 | 110 | 243 | 36 | 5 | 34 | 44 | 460 | 75 | 143 | 242 | 383 | 103 | 280 | 1,365 | 21,152 | 435 | 324,304 | 322,467 | 1,837 | 13 | 3 | 75 | 5.4 | 228 | | | | | | | | | | |
| 44 | 542 | 476 | 50 | 56 | 335 | 35 | 1 | 39 | 26 | 439 | 75 | 70 | 294 | 444 | 91 | 353 | 1,216 | 19,768 | 87 | 355,751 | 351,261 | 4,490 | 21 | 1 | 81 | 5.6 | 252 | | | | | | | | | | |
| 45 | 442 | 386 | 38 | 44 | 278 | 26 | - | 34 | 22 | 384 | 60 | 53 | 271 | 487 | 123 | 364 | 1,419 | 17,684 | - | 251,456 | 249,038 | 2,418 | 24 | 3 | 68 | 4.4 | 297 | | | | | | | | | | |
| 46 | 488 | 426 | 47 | 39 | 311 | 29 | 3 | 29 | 30 | 468 | 74 | 50 | 344 | 488 | 97 | 391 | 1,450 | 15,828 | 180 | 248,701 | 247,299 | 1,402 | 20 | 6 | 63 | 4.6 | 400 | | | | | | | | | | |
| 47 | 506 | 432 | 40 | 56 | 295 | 41 | 3 | 34 | 37 | 493 | 73 | 72 | 348 | 553 | 122 | 431 | 1,604 | 16,949 | 1,811 | 601,024 | 590,662 | 10,362 | 9 | - | 67 | 4.6 | 262 | | | | | | | | | | |
| 48 | 488 | 424 | 48 | 36 | 306 | 34 | 5 | 24 | 35 | 490 | 86 | 57 | 347 | 544 | 108 | 436 | 1,570 | 17,865 | 297 | 507,242 | 500,540 | 6,702 | 14 | - | 69 | 4.2 | 486 | | | | | | | | | | |
| 49 | 511 | 437 | 51 | 36 | 324 | 26 | 2 | 52 | 20 | 484 | 84 | 43 | 357 | 564 | 130 | 434 | 1,567 | 24,013 | 102 | 950,076 | 944,258 | 5,818 | 23 | 2 | 82 | 4.3 | 412 | | | | | | | | | | |
| 50 | 459 | 399 | 38 | 40 | 300 | 21 | 1 | 32 | 27 | 443 | 61 | 54 | 328 | 468 | 93 | 375 | 1,338 | 18,745 | 150 | 1,126,915 | 1,112,338 | 14,577 | 22 | 4 | 99 | 3.7 | 300 | | | | | | | | | | |
| 51 | 580 | 493 | 42 | 53 | 369 | 29 | 4 | 34 | 49 | 555 | 74 | 67 | 414 | 528 | 97 | 431 | 1,521 | 14,406 | 3,362 | 944,682 | 927,034 | 17,684 | 30 | 9 | 94 | 4.5 | 348 | | | | | | | | | | |
| 52 | 486 | 415 | 32 | 40 | 330 | 13 | 2 | 38 | 31 | 438 | 44 | 46 | 348 | 445 | 61 | 384 | 1,342 | 9,853 | 353 | 638,753 | 628,912 | 9,841 | 28 | 6 | 90 | 3.7 | 373 | | | | | | | | | | |
| 53 | 487 | 412 | 43 | 51 | 301 | 17 | - | 36 | 39 | 440 | 62 | 58 | 320 | 452 | 86 | 366 | 1,283 | 11,506 | - | 791,359 | 784,913 | 6,446 | 18 | 5 | 65 | 3.7 | 276 | | | | | | | | | | |
| 54 | 608 | 409 | 35 | 46 | 303 | 25 | 12 | 53 | 134 | 458 | 60 | 51 | 347 | 422 | 73 | 349 | 1,061 | 15,350 | 2,354 | 1,583,563 | 1,573,828 | 9,736 | 38 | 17 | 67 | 4.4 | 331 | | | | | | | | | | |
| 55 | 514 | 394 | 26 | 31 | 305 | 32 | 5 | 31 | 84 | 454 | 56 | 47 | 351 | 494 | 81 | 413 | 1,274 | 14,159 | 1,811 | 1,350,269 | 1,341,546 | 8,723 | 14 | 9 | 95 | 3.7 | 298 | | | | | | | | | | |
| 56 | 494 | 381 | 29 | 52 | 276 | 24 | 2 | 43 | 68 | 422 | 53 | 62 | 307 | 391 | 58 | 333 | 1,001 | 8,957 | 201 | 673,389 | 664,695 | 8,694 | 16 | 7 | 87 | 3.4 | 295 | | | | | | | | | | |
| 57 | 492 | 349 | 27 | 42 | 256 | 24 | 2 | 42 | 99 | 383 | 42 | 54 | 287 | 339 | 52 | 287 | 860 | 7,145 | 160 | 541,857 | 536,912 | 4,945 | 19 | 9 | 61 | 3.4 | 332 | | | | | | | | | | |
| 58 | 496 | 359 | 28 | 35 | 283 | 13 | 6 | 40 | 91 | 387 | 46 | 40 | 301 | 380 | 44 | 336 | 1,008 | 9,485 | 102 | 987,749 | 975,429 | 12,320 | 21 | 11 | 58 | 3.3 | 380 | | | | | | | | | | |
| 59 | 505 | 322 | 32 | 35 | 241 | 14 | 3 | 44 | 136 | 343 | 45 | 41 | 257 | 306 | 34 | 272 | 780 | 8,713 | 204 | 658,714 | 649,580 | 9,134 | 20 | 10 | 56 | 3.3 | 368 | | | | | | | | | | |
| 60 | 472 | 314 | 17 | 42 | 244 | 11 | 3 | 56 | 99 | 357 | 42 | 55 | 260 | 355 | 47 | 308 | 890 | 12,722 | 153 | 1,653,957 | 1,618,765 | 35,192 | 8 | 3 | 52 | 3.1 | 401 | | | | | | | | | | |
| 61 | 513 | 387 | 18 | 41 | 309 | 19 | 6 | 55 | 65 | 419 | 41 | 45 | 333 | 366 | 54 | 312 | 950 | 7,753 | 9,383 | 1,311,812 | 1,294,145 | 17,667 | 31 | 12 | 64 | 3.8 | 324 | | | | | | | | | | |
| 62 | 618 | 459 | 22 | 45 | 362 | 30 | 11 | 67 | 81 | 508 | 49 | 55 | 404 | 442 | 69 | 373 | 1,128 | 8,901 | 503 | 1,338,142 | 1,313,642 | 24,500 | 14 | 7 | 87 | 3.9 | 286 | | | | | | | | | | |
| 63 | 628 | 459 | 24 | 45 | 367 | 23 | 7 | 75 | 87 | 501 | 44 | 53 | 404 | 453 | 74 | 379 | 1,189 | 11,137 | 102 | 1,153,763 | 1,128,470 | 25,293 | 19 | 11 | 90 | 3.8 | 246 | | | | | | | | | | |
| H元 | 621 | 429 | 18 | 46 | 349 | 16 | 8 | 75 | 109 | 455 | 34 | 55 | 366 | 432 | 68 | 364 | 1,057 | 9,583 | 44 | 1,341,349 | 1,281,002 | 60,347 | 20 | 6 | 87 | 3.7 | 304 | | | | | | | | | | |
| 2 | 507 | 363 | 15 | 35 | 299 | 14 | 3 | 78 | 63 | 386 | 29 | 37 | 320 | 343 | 49 | 294 | 865 | 6,570 | 153 | 777,049 | 709,425 | 67,624 | 16 | 6 | 71 | 3.0 | 379 | | | | | | | | | | |
| 3 | 520 | 375 | 12 | 29 | 312 | 22 | 7 | 68 | 70 | 407 | 30 | 33 | 344 | 319 | 45 | 274 | 875 | 6,832 | 687 | 706,308 | 687,738 | 18,570 | 15 | 8 | 60 | 3.0 | 375 | | | | | | | | | | |
| 4 | 500 | 372 | 18 | 41 | 298 | 15 | 7 | 55 | 66 | 403 | 30 | 44 | 329 | 340 | 47 | 293 | 843 | 8,154 | 714 | 1,078,117 | 1,045,049 | 33,068 | 13 | 8 | 78 | 2.9 | 337 | | | | | | | | | | |
| 5 | 460 | 337 | 22 | 42 | 257 | 16 | 6 | 63 | 54 | 365 | 37 | 45 | 283 | 316 | 49 | 267 | 705 | 7,175 | 12 | 809,861 | 777,718 | 32,143 | 22 | 9 | 67 | 2.7 | 347 | | | | | | | | | | |
| 6 | 518 | 372 | 17 | 28 | 313 | 14 | 5 | 74 | 67 | 407 | 32 | 30 | 345 | 345 | 73 | 272 | 806 | 6,999 | 47 | 659,069 | 608,395 | 50,674 | 16 | 6 | 88 | 3.0 | 324 | | | | | | | | | | |

| 年 | 火災件数 | | | | | | | | | 焼損棟数 | | | | | り災世帯数 | | | り災 | | 焼損面積 | | | 損害額(千円) | | | 死 | | 負傷 | | 出火 | こび |
|----|------|-----|----|----|-----|-----|---|-----|-----|------|----|----|-----|-----|-------|----|-----|-------|--------|------|-----------|-----------|---------|-----|----|-----|-----|-----|---|----|----|
| | 総数 | 建物 | | | | | 林 | 車 | その他 | 計 | 全 | 半 | 部 | ば | 計 | 全 | 小 | り | り | 建物 | 林 | 計 | 建物 | その他 | 者 | 自殺 | 者 | 率 | 火 | 件 | |
| | | 計 | 全 | 半 | 部分 | ば | | | | | | | | | | | | | | | | | | | | | | | | | 計 |
| 7 | 488 | 353 | 28 | 31 | 187 | 107 | 3 | 79 | 53 | 399 | 29 | 32 | 210 | 128 | 318 | 32 | 286 | 759 | 8,185 | 10 | 2,057,803 | 2,025,342 | 32,461 | 12 | 5 | 68 | 2.8 | 313 | | | |
| 8 | 620 | 445 | 48 | 41 | 216 | 140 | 6 | 94 | 75 | 485 | 48 | 43 | 241 | 153 | 365 | 45 | 320 | 1,039 | 9,506 | 6 | 1,156,292 | 582,737 | 573,555 | 14 | 4 | 83 | 3.5 | 256 | | | |
| 9 | 655 | 420 | 43 | 39 | 180 | 158 | 8 | 113 | 114 | 484 | 54 | 40 | 209 | 181 | 334 | 31 | 303 | 869 | 12,137 | 342 | 1,322,312 | 793,221 | 529,091 | 24 | 4 | 91 | 3.7 | 312 | | | |
| 10 | 605 | 416 | 41 | 36 | 194 | 145 | 5 | 103 | 81 | 481 | 45 | 37 | 229 | 170 | 394 | 39 | 355 | 922 | 7,951 | 12 | 975,592 | 525,971 | 449,621 | 22 | 12 | 71 | 3.4 | 338 | | | |
| 11 | 561 | 387 | 31 | 37 | 176 | 143 | 2 | 107 | 65 | 448 | 35 | 39 | 210 | 164 | 372 | 61 | 311 | 856 | 8,917 | 40 | 807,141 | 750,054 | 57,087 | 16 | 3 | 127 | 3.1 | 328 | | | |
| 12 | 618 | 424 | 35 | 51 | 173 | 165 | 2 | 130 | 62 | 489 | 43 | 53 | 206 | 187 | 363 | 46 | 317 | 867 | 11,923 | 1 | 1,313,866 | 1,265,081 | 48,785 | 13 | 2 | 139 | 3.4 | 280 | | | |
| 13 | 577 | 377 | 33 | 28 | 189 | 127 | 6 | 130 | 64 | 429 | 37 | 29 | 226 | 137 | 362 | 54 | 308 | 815 | 7,586 | 200 | 798,501 | 766,445 | 32,056 | 15 | 10 | 118 | 3.1 | 359 | | | |
| 14 | 519 | 340 | 34 | 38 | 149 | 119 | 3 | 105 | 71 | 414 | 40 | 42 | 181 | 151 | 381 | 48 | 333 | 835 | 8,540 | 109 | 1,422,999 | 992,576 | 430,423 | 27 | 11 | 119 | 2.8 | 451 | | | |
| 15 | 482 | 340 | 28 | 27 | 165 | 120 | 9 | 72 | 61 | 381 | 29 | 27 | 195 | 130 | 291 | 31 | 260 | 690 | 5,757 | 88 | 549,975 | 532,158 | 17,817 | 24 | 9 | 96 | 2.6 | 467 | | | |
| 16 | 518 | 357 | 25 | 41 | 179 | 112 | 3 | 90 | 68 | 409 | 32 | 45 | 208 | 124 | 322 | 36 | 286 | 780 | 9,311 | 31 | 841,129 | 770,242 | 70,887 | 30 | 6 | 86 | 2.8 | 354 | | | |
| 17 | 445 | 317 | 23 | 28 | 149 | 117 | 3 | 75 | 50 | 361 | 29 | 32 | 176 | 124 | 248 | 32 | 216 | 550 | 6,171 | 34.5 | 589,219 | 558,572 | 30,647 | 16 | 3 | 81 | 2.4 | 368 | | | |

※ 出火率とは、人口1万人当たりの出火件数である。 ※ …は不明をあらわす。 ※ 損害額の建物は、建物損害(収容物を含む。)の合計。

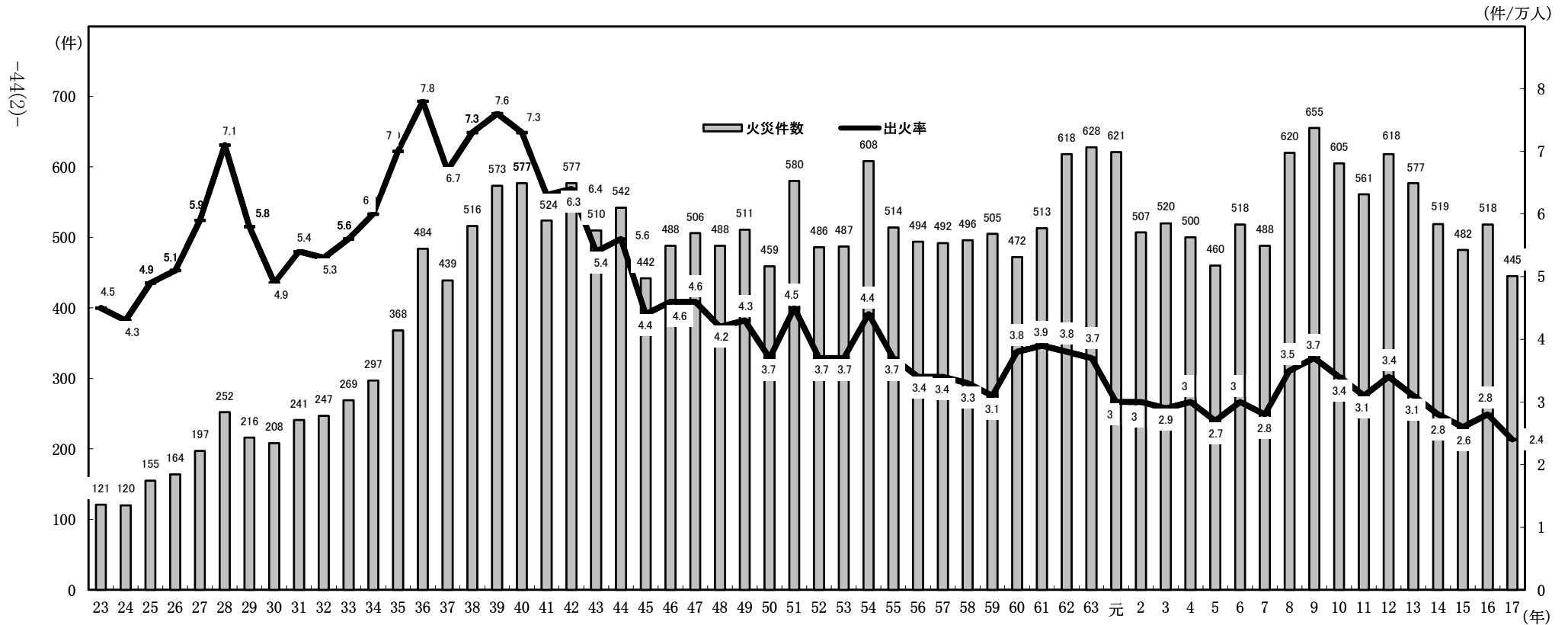

17-4 火災概況の推移(新基準)

| 年 | 火災件数 | | | | | | | | 焼損棟数 | | | | り災世帯数 | | | り焼損面積 | | 損害額(千円) | | | 死 者 | 自 殺 | 負 傷 者 | 出 火 率 | | | | |
|-----|--------|--------|-------------|--------|--------|--------|--------|-------------|--------|--------|-------------|--------|--------|-------------|--------|---------------|---------------|---------|-------------|-------|--------|-----------|-------------|-------------|----|----|-----|-----|
| | 建物 | | | | 林 野 | 車 両 | 船 舶 | そ の 他 | 全 焼 | 半 焼 | 部 分 焼 | ぼ や | 全 損 | 小 半 損 | 災 員 | 建 物 (㎡) | 林 野 (a) | 建 物 | そ の 他 | | | | | | | | | |
| | 全 焼 | 半 焼 | 部 分 焼 | ぼ や | | | | | | | | | | | | | | | | | | | | | | | | |
| H14 | 813 | 464 | 34 | 38 | 149 | 243 | 3 | 171 | - | 175 | 538 | 40 | 42 | 181 | 275 | ... | 48 | ... | ... | 8,540 | 109 | 1,422,999 | 992,576 | 430,423 | 27 | 11 | 131 | 4.4 |
| 15 | 761 | 486 | 28 | 27 | 165 | 266 | 9 | 139 | - | 127 | 526 | 29 | 27 | 195 | 275 | ... | 31 | ... | ... | 5,757 | 88 | 549,975 | 532,158 | 17,817 | 24 | 9 | 107 | 4.1 |
| 16 | 735 | 472 | 25 | 41 | 179 | 227 | 3 | 152 | - | 108 | 524 | 32 | 45 | 208 | 239 | ... | 36 | ... | ... | 9,311 | 31 | 841,129 | 770,242 | 70,887 | 30 | 6 | 99 | 3.9 |
| 17 | 692 | 451 | 23 | 28 | 149 | 251 | 3 | 136 | - | 102 | 495 | 29 | 32 | 176 | 258 | ... | 32 | ... | ... | 6,171 | 35 | 589,219 | 558,572 | 30,647 | 16 | 3 | 101 | 3.7 |
| 18 | 796 | 475 | 32 | 37 | 147 | 259 | 1 | 164 | - | 156 | 466 | 40 | 39 | 172 | 215 | 428 | 36 | 392 | 859 | 7,230 | 15 | 536,500 | 515,071 | 21,429 | 24 | 5 | 99 | 4.2 |
| 19 | 756 | 474 | 28 | 33 | 133 | 280 | 1 | 139 | - | 142 | 549 | 41 | 36 | 166 | 306 | 363 | 25 | 338 | 795 | 7,618 | 1 | 441,292 | 426,901 | 14,391 | 13 | 5 | 95 | 4.0 |
| 20 | 729 | 428 | 20 | 30 | 127 | 251 | 4 | 136 | - | 161 | 469 | 24 | 30 | 152 | 263 | 297 | 21 | 276 | 628 | 5,458 | 319 | 435,646 | 406,038 | 29,608 | 11 | 4 | 99 | 3.8 |
| 21 | 691 | 396 | 24 | 18 | 123 | 231 | 1 | 186 | - | 108 | 450 | 34 | 23 | 147 | 246 | 292 | 36 | 256 | 620 | 6,415 | 23 | 449,989 | 439,761 | 10,228 | 10 | 2 | 94 | 3.6 |
| 22 | 640 | 406 | 28 | 22 | 121 | 235 | 1 | 140 | - | 93 | 485 | 36 | 25 | 181 | 243 | 330 | 18 | 312 | 718 | 7,298 | 88 | 487,765 | 476,353 | 11,412 | 22 | 5 | 135 | 3.3 |
| 23 | 633 | 410 | 21 | 21 | 121 | 247 | - | 111 | - | 112 | 458 | 39 | 23 | 142 | 254 | 308 | 18 | 290 | 735 | 6,209 | - | 423,722 | 397,011 | 26,711 | 9 | 4 | 104 | 3.3 |
| 24 | 577 | 390 | 23 | 19 | 128 | 220 | 1 | 87 | - | 99 | 426 | 26 | 19 | 160 | 221 | 347 | 26 | 321 | 720 | 7,384 | 20 | 621,415 | 608,530 | 12,885 | 11 | 4 | 113 | 3.0 |
| 25 | 539 | 338 | 15 | 23 | 91 | 209 | - | 111 | 1 | 89 | 378 | 18 | 24 | 120 | 216 | 317 | 24 | 293 | 610 | 5,720 | - | 499,168 | 481,107 | 18,061 | 12 | 4 | 73 | 2.8 |
| 26 | 545 | 338 | 27 | 22 | 96 | 193 | 1 | 97 | - | 109 | 406 | 32 | 24 | 144 | 206 | 281 | 26 | 255 | 530 | 6,737 | - | 640,465 | 445,042 | 195,423 | 23 | 4 | 82 | 2.8 |
| 27 | 546 | 355 | 22 | 23 | 90 | 220 | - | 105 | - | 86 | 414 | 34 | 27 | 121 | 232 | 296 | 28 | 268 | 578 | 5,435 | - | 336,562 | 250,128 | 86,434 | 15 | 2 | 102 | 2.8 |
| 28 | 517 | 340 | 15 | 20 | 97 | 208 | 1 | 109 | - | 67 | 393 | 26 | 25 | 129 | 213 | 254 | 23 | 231 | 491 | 6,533 | - | 450,240 | 279,453 | 170,787 | 18 | 5 | 84 | 2.7 |
| 29 | 474 | 323 | 22 | 19 | 95 | 187 | - | 90 | - | 61 | 378 | 28 | 20 | 132 | 198 | 235 | 28 | 207 | 410 | 5,223 | - | 402,483 | 379,532 | 22,951 | 19 | 3 | 82 | 2.4 |
| 30 | 435 | 310 | 24 | 16 | 68 | 202 | - | 62 | - | 63 | 370 | 30 | 19 | 105 | 216 | 318 | 33 | 285 | 585 | 6,927 | - | 483,322 | 469,081 | 14,241 | 30 | - | 120 | 2.2 |

※ 平成18年から火災統計を見直しており、平成14年～17年は、現行基準に置換えた数値である。

※ 出火率とは、人口1万人当たりの出火件数である。 ※ 「…」は不明をあらわす。 ※ 損害額の建物は、建物損害(収容物を含む。)の合計

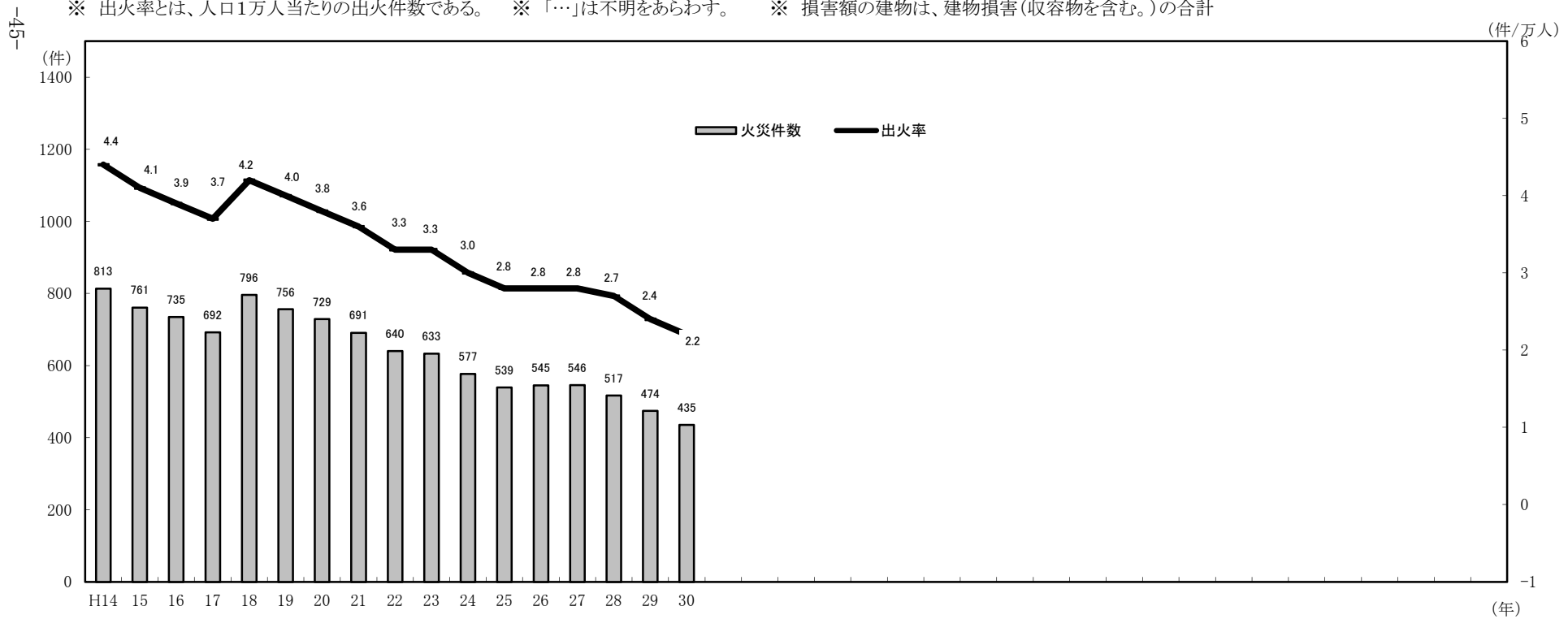

17-6 主要原因別火災件数の推移(新基準)

| 年 | ストーブ | | | | こんろ | | | | 火気一般 | | | | | 電気関係 | | | | | 他 | | | | | | | | |
|-----|------|----|----|---|-----|-----|-----|----|------|-----|-----|---------|-------|------|------|---------|------|----|----|-----|----|----|-----|-----|----|----|-----|
| | 灯油 | 電気 | ガス | 他 | ガス | 電気 | 灯油 | 他 | たばこ | たき火 | 焼却炉 | 溶接機・切断機 | 煙突・煙道 | 電気機器 | 電気装置 | 電灯・電話配線 | 配線器具 | 他 | 放火 | 火遊び | 不明 | 他 | | | | | |
| H14 | 31 | 22 | 6 | - | 3 | 113 | 111 | 2 | - | - | 125 | 98 | 7 | 10 | 9 | 1 | 111 | 10 | 7 | 37 | 13 | 44 | 433 | 164 | 48 | 47 | 174 |
| 15 | 36 | 31 | 2 | - | 3 | 142 | 137 | 5 | - | - | 103 | 79 | 3 | 11 | 8 | 2 | 80 | 15 | 6 | 15 | 3 | 41 | 400 | 143 | 47 | 43 | 167 |
| 16 | 36 | 22 | 11 | 2 | 1 | 123 | 117 | 6 | - | - | 93 | 61 | 5 | 9 | 15 | 3 | 82 | 8 | 2 | 24 | 8 | 40 | 401 | 145 | 50 | 57 | 149 |
| 17 | 42 | 23 | 15 | 1 | 3 | 139 | 130 | 7 | 1 | 1 | 79 | 61 | 4 | 7 | 7 | - | 75 | 8 | 1 | 25 | 9 | 32 | 357 | 110 | 34 | 54 | 159 |
| 18 | 49 | 28 | 16 | - | 5 | 123 | 113 | 6 | 1 | 3 | 111 | 77 | 13 | 10 | 7 | 4 | 65 | 16 | 6 | 19 | 6 | 18 | 448 | 166 | 43 | 67 | 172 |
| 19 | 47 | 27 | 12 | - | 8 | 141 | 129 | 10 | - | 2 | 89 | 59 | 6 | 8 | 11 | 5 | 83 | 14 | 5 | 29 | 13 | 22 | 396 | 131 | 30 | 59 | 176 |
| 20 | 33 | 21 | 10 | - | 2 | 111 | 98 | 7 | - | 6 | 88 | 64 | 12 | 3 | 6 | 3 | 64 | 12 | 5 | 19 | 17 | 11 | 433 | 144 | 43 | 54 | 192 |
| 21 | 28 | 19 | 6 | - | 3 | 103 | 92 | 7 | - | 4 | 73 | 52 | 7 | 7 | 3 | 4 | 60 | 7 | 3 | 26 | 10 | 14 | 427 | 152 | 21 | 40 | 214 |
| 22 | 36 | 23 | 10 | - | 3 | 102 | 92 | 8 | - | 2 | 69 | 54 | 5 | 4 | 3 | 3 | 73 | 9 | 7 | 28 | 19 | 10 | 360 | 134 | 23 | 23 | 180 |
| 23 | 37 | 19 | 9 | 1 | 8 | 107 | 89 | 11 | - | 7 | 67 | 53 | 6 | 2 | 3 | 3 | 86 | 16 | 7 | 27 | 19 | 17 | 336 | 154 | 22 | 42 | 118 |
| 24 | 30 | 14 | 9 | - | 7 | 87 | 80 | 4 | - | 3 | 72 | 48 | 5 | 7 | 8 | 4 | 77 | 11 | 9 | 19 | 22 | 16 | 311 | 118 | 21 | 30 | 142 |
| 25 | 30 | 17 | 10 | 1 | 2 | 96 | 78 | 13 | - | 5 | 57 | 47 | 5 | - | 3 | 2 | 66 | 6 | 4 | 15 | 20 | 21 | 290 | 106 | 11 | 36 | 137 |
| 26 | 40 | 16 | 15 | 3 | 6 | 74 | 58 | 10 | - | 6 | 92 | 64 | 10 | 8 | 5 | 5 | 68 | 10 | 6 | 20 | 16 | 16 | 271 | 82 | 12 | 45 | 132 |
| 27 | 22 | 15 | 3 | - | 4 | 94 | 77 | 11 | - | 6 | 68 | 44 | 7 | 9 | 7 | 1 | 65 | 10 | 3 | 14 | 20 | 18 | 297 | 92 | 8 | 49 | 148 |
| 28 | 27 | 15 | 10 | - | 2 | 76 | 50 | 16 | - | 10 | 72 | 58 | 2 | 5 | 6 | 1 | 77 | 9 | 9 | 23 | 14 | 22 | 265 | 73 | 10 | 40 | 142 |
| 29 | 34 | 18 | 9 | 1 | 6 | 77 | 62 | 10 | - | 5 | 55 | 44 | - | 2 | 6 | 3 | 65 | 8 | 10 | 12 | 20 | 15 | 243 | 57 | 12 | 40 | 134 |
| 30 | 34 | 20 | 6 | 2 | 6 | 68 | 53 | 8 | - | 7 | 61 | 46 | 6 | 6 | 1 | 2 | 88 | 14 | 9 | 24 | 20 | 21 | 184 | 43 | 4 | 47 | 90 |

※ 平成18年から火災統計を見直しており、平成14年～17年は、現行基準に置換えた数値である。

[参考] 21大都市別火災発生状況(確定値)

| | 札幌 | 仙台 | さいたま | 千葉 | 東京 | 横浜 | 川崎 | 相模原 | 新潟 | 静岡 | 浜松 | 名古屋 | 京都 | 大阪 | 堺 | 神戸 | 岡山 | 広島 | 北九州 | 福岡 | 熊本 |
|----------------|--------------|------------------|-------------------|--------------|------------------|-------------------|--------------|-------------------|-------------------|--------------|--------------|--------------|---------------------|---------------|--------------|--------------|-------------------|--------------------|-----------------|--------------|-------------------|
| 火災件数 | 435 | 254 | 319 | 261 | 3,972 | 702 | 324 | 142 | 124 | 219 | 206 | 569 | 230 | 741 | 204 | 460 | 182 | 260 | 237 | 309 | 202 |
| 建物 | 310 | 162 | 175 | 137 | 2,697 | 421 | 210 | 86 | 94 | 133 | 112 | 367 | 173 | 554 | 139 | 276 | 92 | 161 | 133 | 206 | 126 |
| 林野 | 0 | 0 | 0 | 3 | 2 | 0 | 0 | 4 | 0 | 1 | 7 | 1 | 3 | 0 | 0 | 8 | 11 | 6 | 1 | 5 | 7 |
| 車両 | 62 | 24 | 31 | 37 | 225 | 63 | 24 | 17 | 15 | 22 | 20 | 59 | 13 | 53 | 13 | 43 | 21 | 20 | 22 | 19 | 20 |
| 船舶 | 0 | 0 | 0 | 0 | 3 | 3 | 0 | 0 | 1 | 1 | 0 | 1 | 0 | 1 | 0 | 2 | 1 | 1 | 0 | 1 | 0 |
| 航空機 | 0 | 0 | 0 | 0 | 0 | 0 | 0 | 0 | 0 | 0 | 0 | 0 | 0 | 0 | 0 | 0 | 0 | 0 | 0 | 0 | 0 |
| その他 | 63 | 68 | 113 | 84 | 1,045 | 215 | 90 | 35 | 14 | 62 | 67 | 141 | 41 | 133 | 52 | 131 | 57 | 72 | 81 | 78 | 49 |
| 焼損棟数 | 370 | 190 | 245 | 164 | 3,000 | 498 | 239 | 110 | 160 | 169 | 177 | 423 | 240 | 653 | 166 | 314 | 156 | 225 | 168 | 253 | 181 |
| 焼損床面積(㎡) | 6,927 | 2,982 | 5,406 | 2,237 | 18,602 | 6,478 | 2,582 | 2,661 | 6,904 | 4,643 | 5,939 | 5,265 | 5,850 | 5,042 | 2,068 | 3,854 | 5,513 | 4,068 | 4,733 | 2,213 | 3,829 |
| 林野焼損面積(a) | 0 | 0 | 0 | 15 | 420 | 0 | 0 | 2 | 0 | 0 | 52 | 2 | 16 | 0 | 0 | 126 | 122 | 399 | 1,700 | 10 | 226 |
| 損害額(千円) | 483,322 | 297,459 | 526,722 | 363,240 | 6,059,776 | 596,106 | 263,427 | 262,991 | 426,965 | 552,399 | 588,441 | 619,527 | 479,619 | 511,311 | 1,754,182 | 424,490 | 338,038 | 539,614 | 180,339 | 126,659 | 222,843 |
| 火災種別建物損害額(千円) | 474,222 | 273,681 | 509,530 | 242,975 | 5,924,568 | 559,924 | 241,373 | 209,894 | 389,950 | 527,206 | 542,171 | 597,045 | 474,553 | 488,813 | 1,011,934 | 374,094 | 323,569 | 426,039 | 169,752 | 121,151 | 206,790 |
| り災世帯 | 318 | 125 | 154 | 95 | 2,199 | 409 | 246 | 99 | 137 | 125 | 86 | 362 | 190 | 604 | 141 | 237 | 98 | 217 | 97 | 177 | 129 |
| り災人数 | 585 | 252 | 365 | 200 | 4,238 | 882 | 500 | 204 | 294 | 261 | 211 | 726 | 359 | 1,094 | 271 | 457 | 215 | 438 | 216 | 324 | 285 |
| 死者 | 30 | 11 | 9 | 2 | 86 | 23 | 13 | 9 | 6 | 12 | 6 | 21 | 12 | 31 | 5 | 18 | 7 | 10 | 5 | 10 | 5 |
| (放火自殺者) | 0 | 4 | 1 | 1 | 12 | 3 | 1 | 1 | 0 | 3 | 1 | 4 | 2 | 4 | 1 | 5 | 0 | 2 | 0 | 2 | 1 |
| 負傷者 | 120 | 64 | 46 | 48 | 798 | 118 | 71 | 37 | 40 | 25 | 30 | 115 | 60 | 189 | 39 | 68 | 32 | 49 | 30 | 66 | 33 |
| 出火率 | 2.2 | 2.3 | 2.4 | 2.7 | 2.9 | 1.9 | 2.1 | 2.0 | 1.6 | 2.5 | 2.6 | 2.5 | 1.6 | 2.7 | 2.3 | 3.0 | 2.5 | 2.1 | 2.5 | 2.0 | 2.6 |
| 原因1位 | 電気関係 (88) | 放火/電灯・電話等の配線(40) | 放火 (75) | 放火 (60) | 放火 (705) | 放火 (162) | たばこ (59) | たばこ (22) | 放火 (16) | 放火 (48) | 放火 (34) | たばこ (121) | 放火 (27) | たばこ (134) | 放火 (33) | こんろ (71) | たき火 (40) | 放火/たばこ/たき火 (36) | たばこ (29) | 放火 (76) | たき火 (35) |
| 2位 | こんろ (68) | たばこ (49) | たばこ (30) | たばこ (651) | たばこ (106) | 放火 (55) | 放火 (20) | 電灯・電話等の配線 (15) | たばこ (23) | たき火 (26) | 放火 (108) | たばこ (26) | 放火 (119) | こんろ (28) | 放火 (68) | たばこ (23) | こんろ (23) | たばこ (64) | こんろ (26) | | |
| 3位 | たばこ (46) | こんろ (29) | 電灯・電話等の配線 (31) | 配線関係 (22) | ガステーブル等 (305) | こんろ (83) | こんろ (44) | 電気機器 (11) | 電気機器 (11) | こんろ (21) | たばこ (21) | こんろ (77) | コード(交通機関 除く)(15) | 電気配線類 (77) | たばこ (21) | 電気関係 (64) | こんろ (15) | 放火 (20) | こんろ (43) | 放火 (23) | |
| 4位 | 放火 (43) | たばこ (26) | こんろ (29) | こんろ (21) | 大型ガスこんろ (98) | 電気機器 (35) | 配線器具 (22) | こんろ/火あそび (8) | たばこ (10) | 電気機器 (14) | こんろ (15) | 電気機器 (27) | 暖房器具/こんろ (14) | ガスこんろ (66) | 配線器具 (12) | たばこ (57) | 放火 (11) | こんろ (34) | たき火・火入れ (16) | 配線器具 (15) | 電灯・電話等の配線 (16) |
| 5位 | ストーブ (34) | ストーブ (16) | 電気機器 (19) | 電気機器 (17) | 電気ストーブ (71) | 電灯・電話等の配線 (32) | 電気機器 (21) | ストーブ/配線器具 (6) | 電灯・電話等の配線 (13) | 配線器具 (13) | ストーブ (16) | 天ぷら油 (48) | 電気機器 (11) | 焼却火 (45) | 火入れ (7) | 電気機器 (10) | 電灯・電話等の配線 (13) | 電気機器 (14) | 配線器具 (15) | | |
| 不明件数 (調査中含) | 47 | 6 | 12 | 4 | 154 | 42 | 0 | 14 | 6 | 9 | 15 | 39 | 11 | 49 | 22 | 39 | 12 | 23 | 30 | 8 | 10 |
| 不明率(%) | 10.80 | 2.36 | 3.76 | 1.53 | 3.88 | 5.98 | 0.00 | 9.86 | 4.84 | 4.11 | 7.28 | 6.85 | 4.78 | 6.61 | 10.78 | 8.48 | 6.59 | 8.85 | 12.7 | 2.59 | 4.95 |

○ 放火は、「疑い」を含む。
 ○ 堺市、岡山市、広島市、熊本市の火災統計値は、委託地域の数値を含む。
 ○ 東京都は、東京消防庁管内の数字であり、概数値である。(稲城市、島しょは含まない。)
 ○ 東京都の火災件数には、治外法権火災は含まれていない。
 ○ 出火率について、参考とする人口データの入手時期は各都市毎に異なる。
 ○ 静岡市の火災統計値は、広域化市町(島田市・牧之原市・吉田町・川根本町)の数値を含む。(平成28年4月1日から消防広域化)