南区 定山渓連合町内会　8区町内会　土砂災害危険箇所図(2/2)

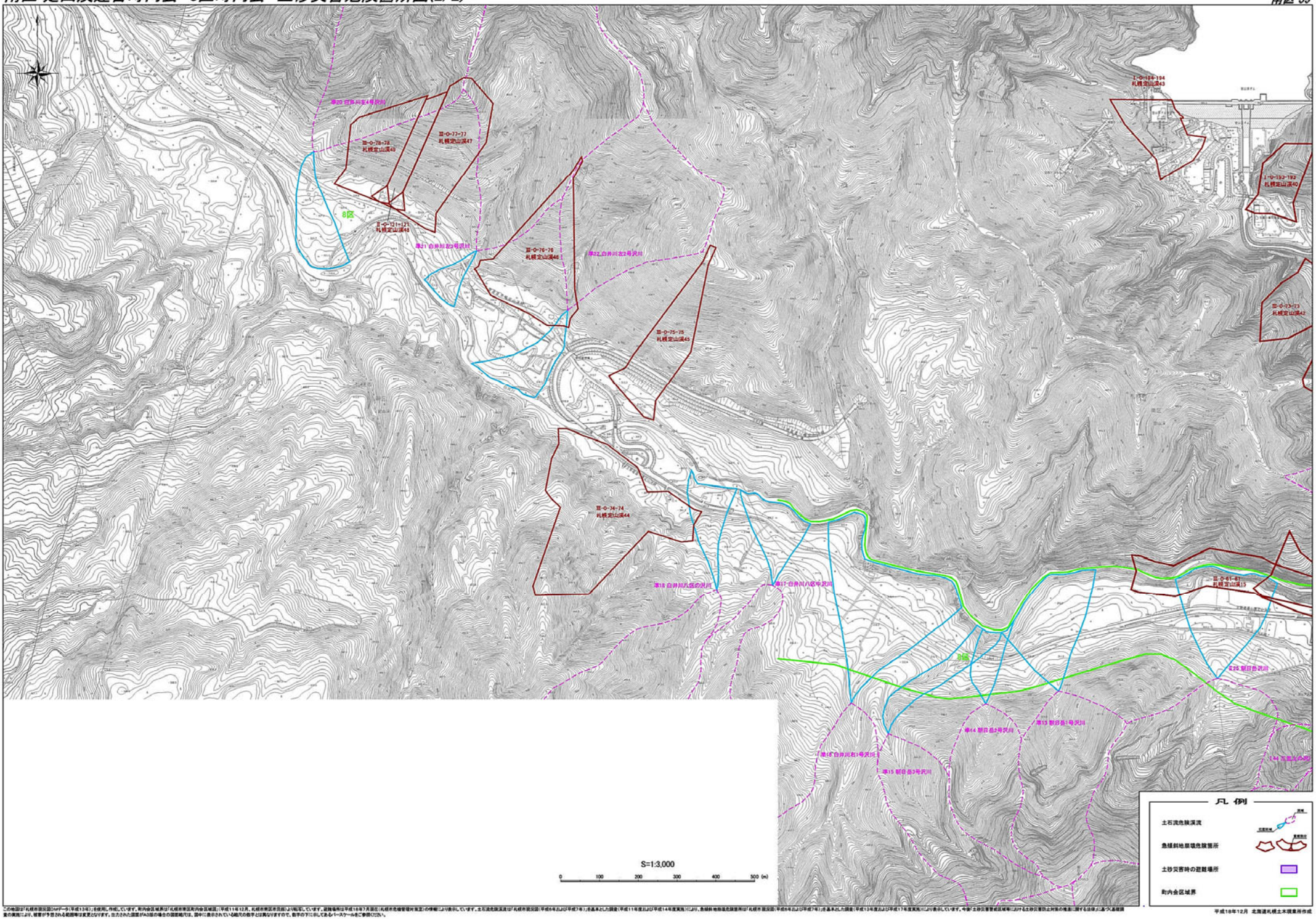

この地図は「札幌市現況図(DMデータ(平成13年))」を使用、作成しています。町内会区域界は「札幌市南区町内会区域図」(平成11年12月、札幌市南区市民部)より転写しています。避難場所は平成18年7月現在(札幌市危機管理対策室)の情報により表示しています。土石流危険渓流は「札幌市現況図(平成6年および平成7年)」を基本とした調査(平成11年度および平成14年度実施)により、急傾斜地崩壊危険箇所は「札幌市現況図(平成6年および平成7年)」を基本とした調査(平成13年度および平成17年度実施)により表示しています。今後「土砂災害警戒区域等における土砂災害防止対策の推進に関する法律」に基づく基礎調査の実施により、被害が予想される範囲等は変更となります。出力された図面がA3版の場合の図面縮尺は、図中に表示されている縮尺の数字とは異なりますので、数字の下に示してあるバースケールをご参照ください。

平成18年12月　北海道札幌土木現業所作成