

地図番号	境界標の種類及び筆界点の記号又は点名		
	種類	コンクリート標	
連白51-(3)	既設	87N1, 87N2, 87N3, 87N4, 87N5	
連白51-(4)		87N7, 87N8, 87N9, 87N10, 87N11	
連白51-(6)		87N12, 87N13	
連白51-(7)		87N6	
与点の種類	① 公共基準点	□ 図根点	△ 登記基準点

地番	789-288	土地積測量図
土地の所在	札幌市厚別区上野幌1条2丁目	

与点の成果

点名	X座標	Y座標	備考
10C95	-108297.709	-63447.548	街区多角点
10C96	-108850.328	-63520.466	街区多角点
10D15	-108586.558	-63708.534	街区多角点

求積表

地名	X _n	Y _n	Y _{n+1} - Y _{n-1}	X _n × (Y _{n+1} - Y _{n-1})
87N1	-108585.134	-63598.832	107.607	-11684520.514338
87N2	-108626.640	-63494.107	98.933	-10746759.375120
87N3	-108667.769	-63499.899	-10.020	1088851.045380
87N4	-108673.347	-63504.127	-136.515	14835541.965705
87N5	-108731.379	-63636.414	-135.062	14685477.510498
87N6	-108730.238	-63639.189	-42.692	4641911.320696
87N7	-108629.474	-63679.106	-38.840	4219168.770160
87N8	-108626.675	-63678.029	66.360	-7208466.153000
87N9	-108594.377	-63612.746	66.939	-7269199.002003
87N10	-108593.528	-63611.090	4.893	-531348.132504
87N11	-108591.692	-63607.853	6.366	-691294.711272
87N12	-108589.677	-63604.724	6.139	-666632.027103
87N13	-108587.488	-63601.714	5.892	-639797.479296
倍面積				32933.217803
面積				16466.6089015
地積				16466.60 m ²

座標系	12系
測量年月日	平成30年7月12日

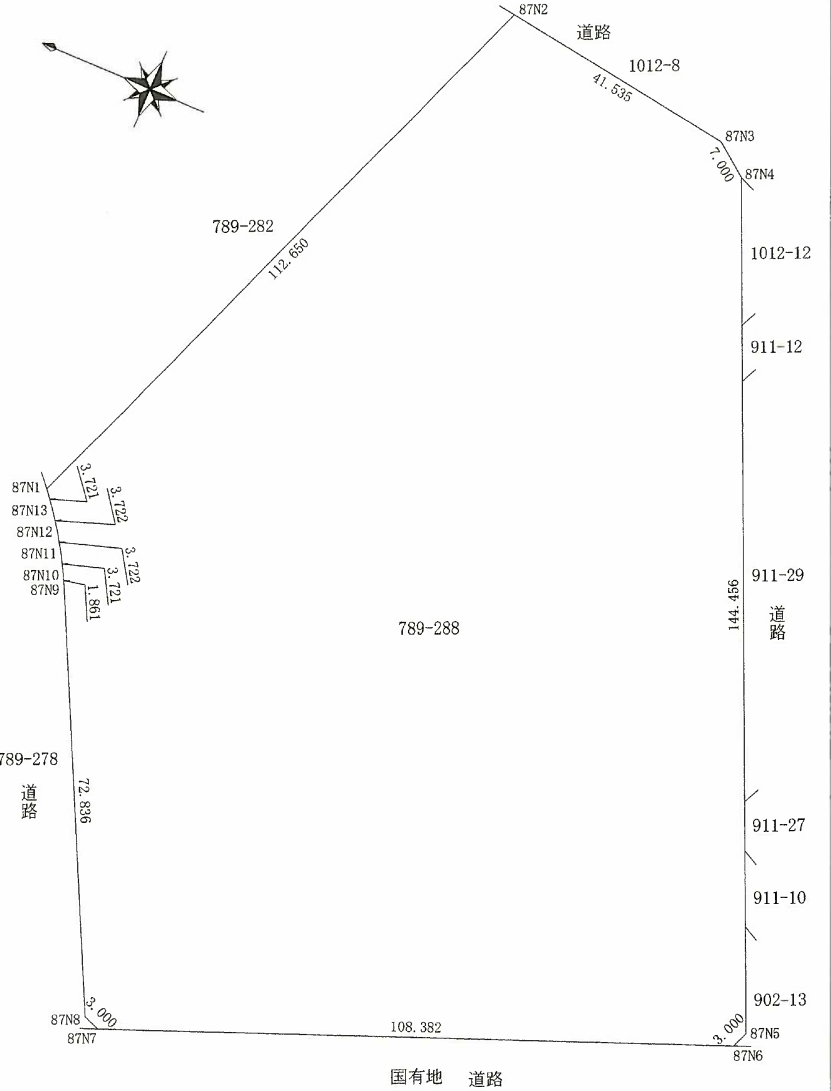

官公署証明番号 平成 年 月 日

作成者 公益社団法人札幌公共職託登記土地家屋調査士協会 札幌市豊平区福住2条9丁目15番31号
 土地家屋調査士 小松 哲 雄
 平成30年8月2日作成



申請人 _____ 縮尺 1/1000

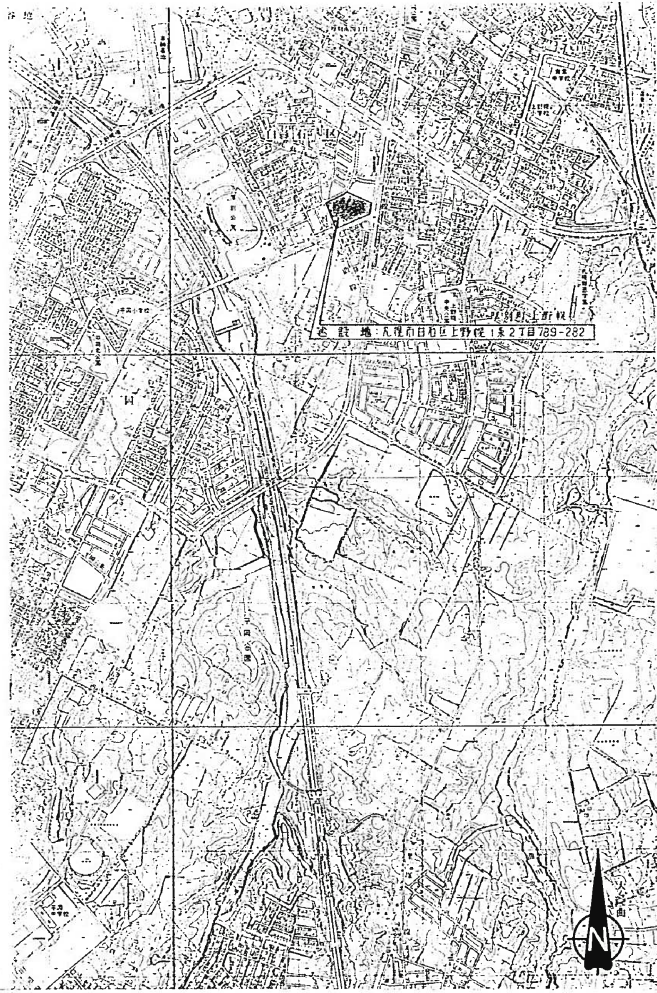

周辺見取図 1/10,000

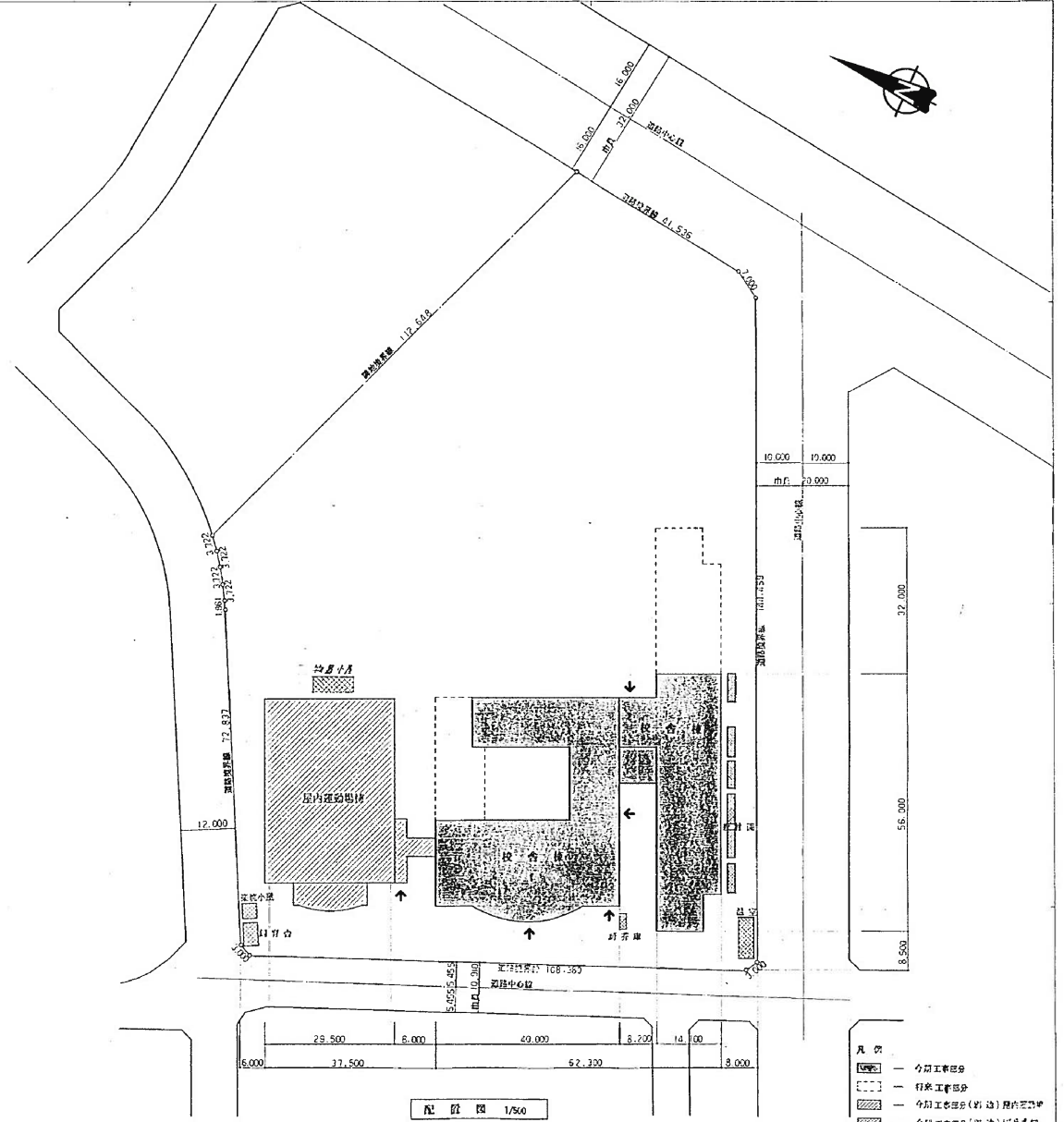

※物置小屋、楽焼小屋、飼育舎、厨芥庫、温室は解体済み

製作 上野幌西地区小学校新築工事(主体工事)

周辺見取図・配設図

縮尺 1/10000 1/500

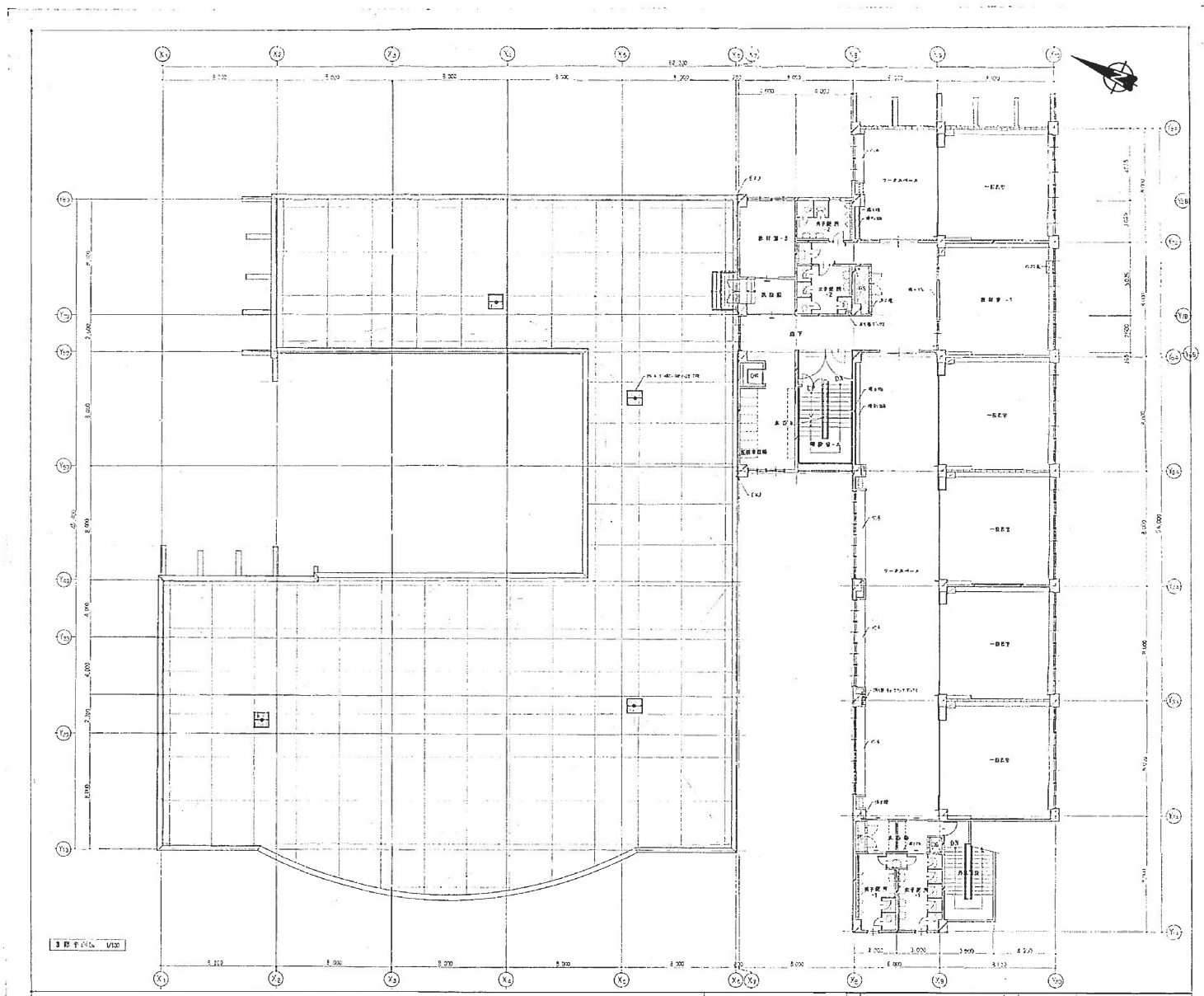

3 月 10 日 11:30

建築設計事務所

3 月 10 日

11 V120

15

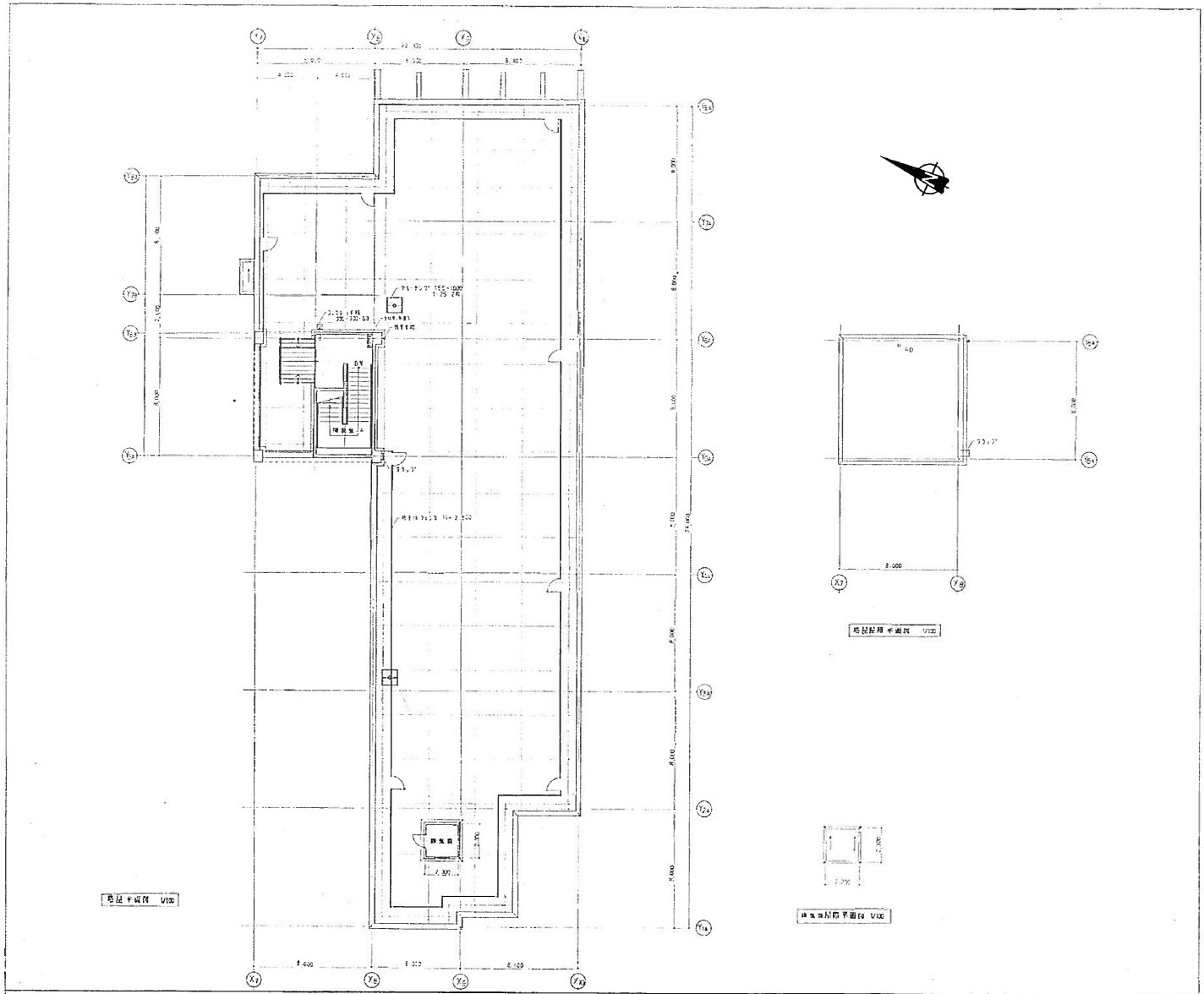

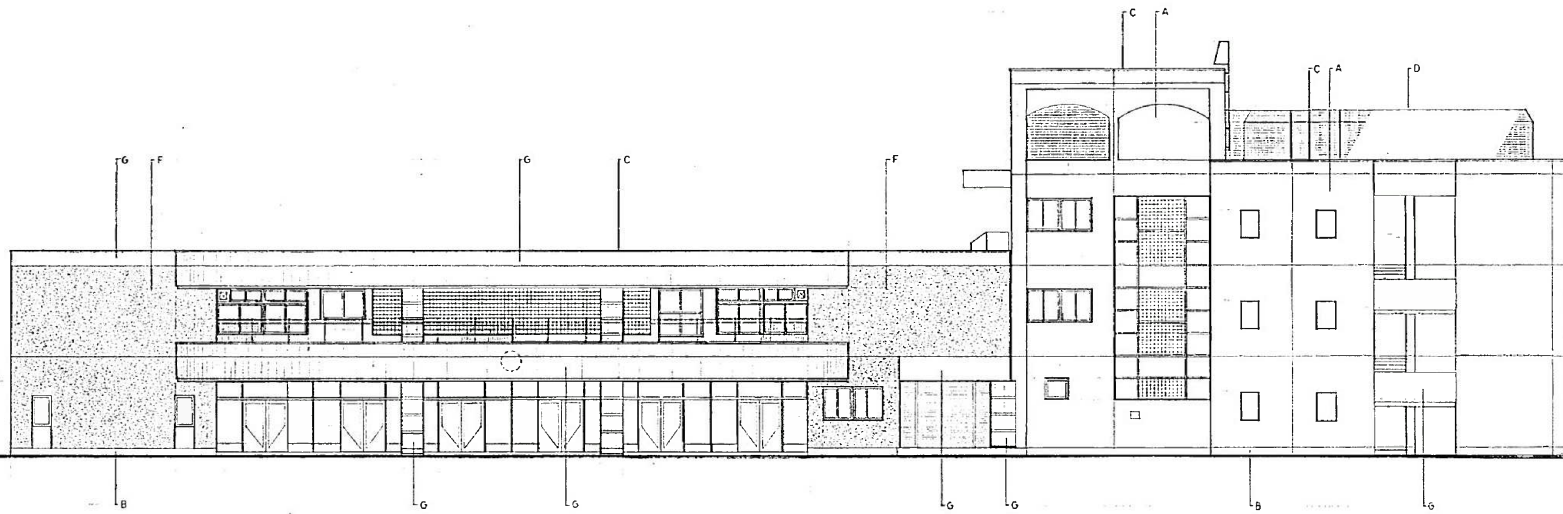

西立面图 1/100

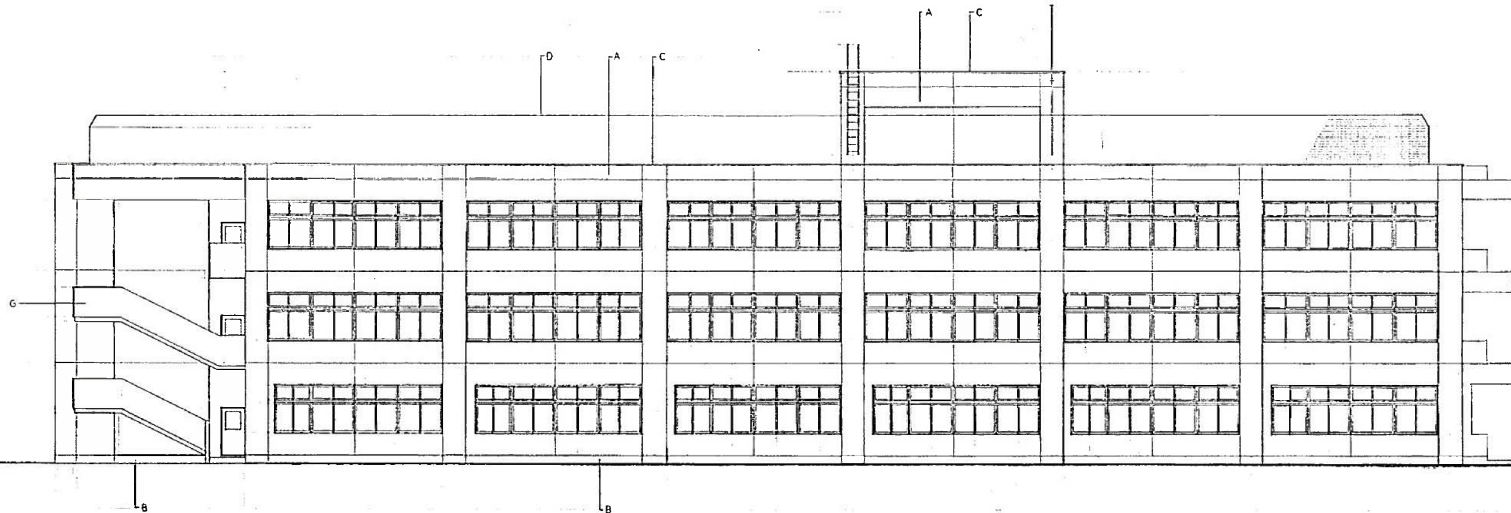

南立面图 1/100

A	2020-11-20 01:00	B	2020-11-20 01:05 (2020-11-20)	C	2020-11-20 01:10	D	2020-11-20 01:15	E	2020-11-20 01:20	F	2020-11-20 01:25	G	2020-11-20 01:30	H	2020-11-20 01:35	I	2020-11-20 01:40
---	------------------	---	----------------------------------	---	------------------	---	------------------	---	------------------	---	------------------	---	------------------	---	------------------	---	------------------

设计: 上海浦东新区小学教育研究中心(设计)	14	立面图 - 1	图	1/100	17
------------------------	----	---------	---	-------	----

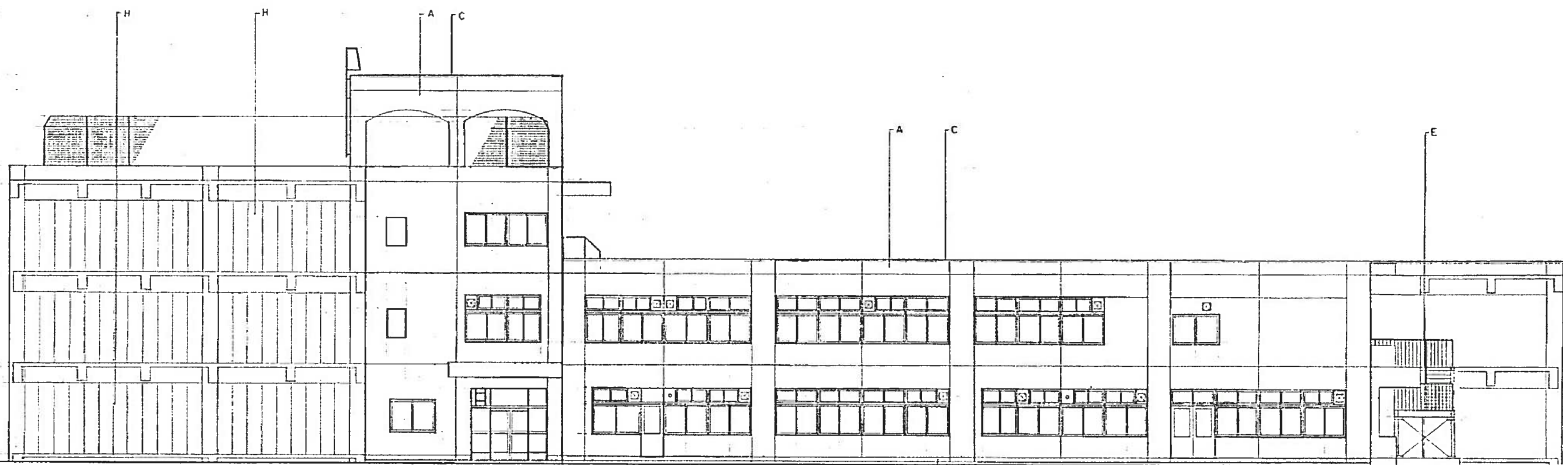

東立面图 1/100

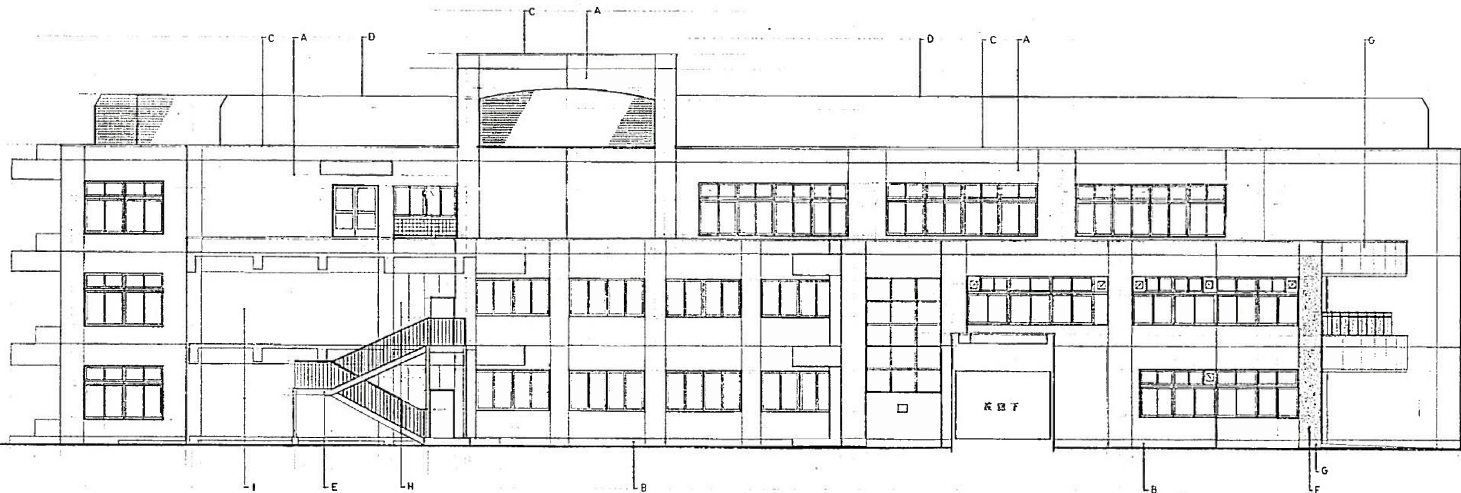

北立面图 1/100

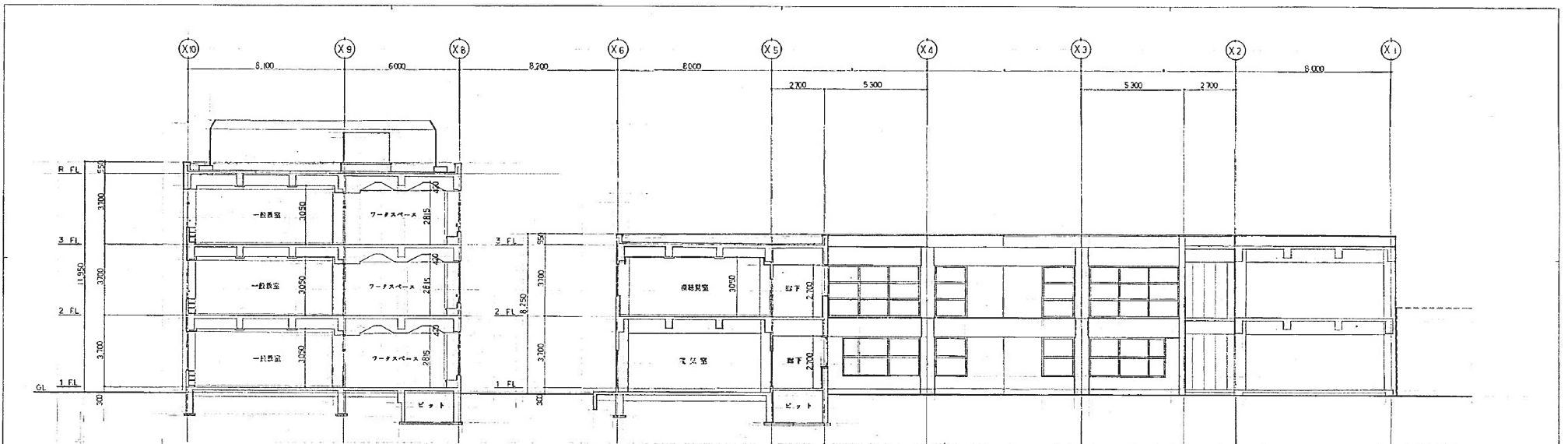

A-A 断面図 1/100

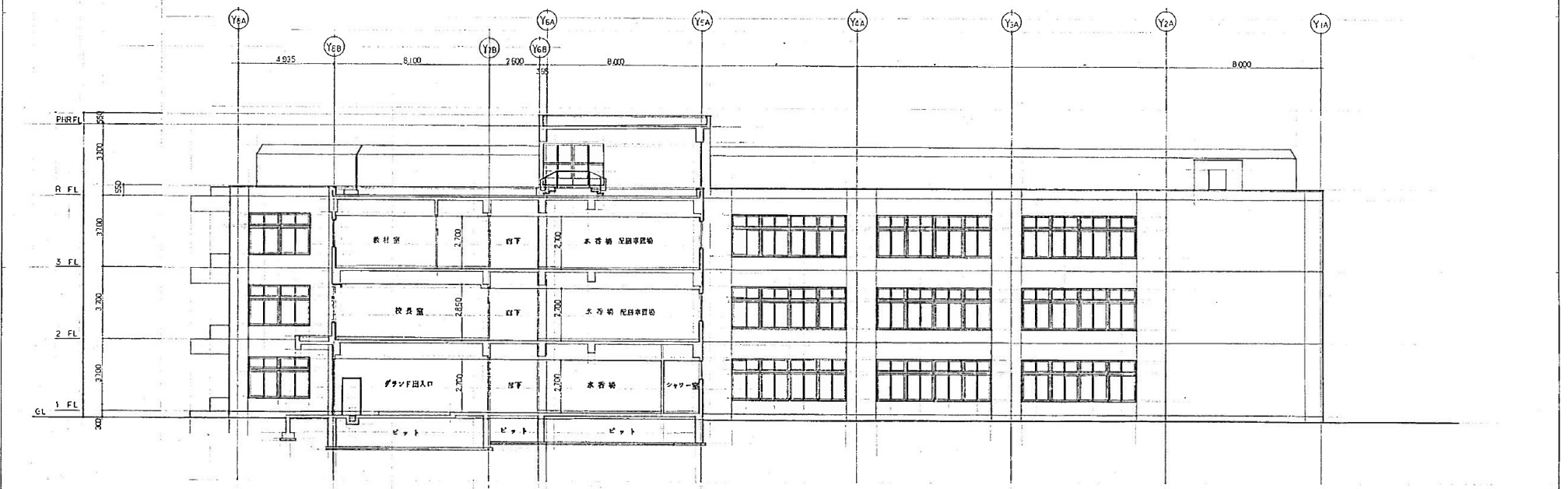

B-B 断面図 1/100

校名 上野幌西地区小学校新築工事(主体工事)	図 名	断 面 図	縮 尺	1/100	19
------------------------	--------	-------	--------	-------	----

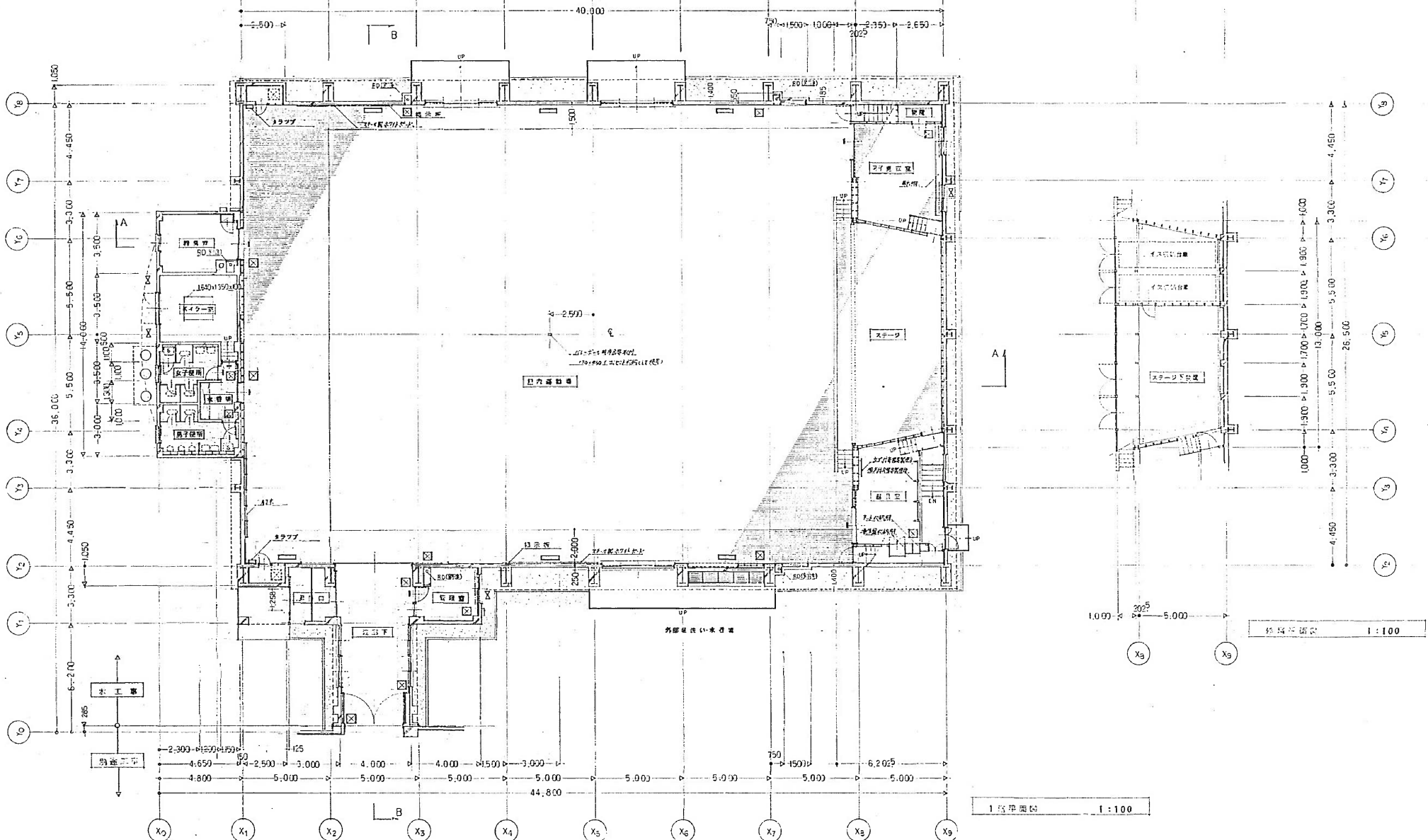

凡例	仕様	凡例	仕様	凡例	仕様	凡例	仕様
	鉄筋コンクリート壁		1/2レンガ壁 (既設)		天井吊り口 250×1000		天井板 (既設) 規格: 7-911-01/02
	1/2レンガ壁		珪藻土壁 (既設)		床下開口 850×850 (既設)		天井板
	珪藻土壁 (7-911-01/02)		珪藻土壁 (既設)		珪藻土天井 (既設)		珪藻土天井
	珪藻土壁 (既設)		珪藻土壁 (既設)		珪藻土天井 (既設)		珪藻土天井
	珪藻土壁 (既設)		珪藻土壁 (既設)		珪藻土天井 (既設)		珪藻土天井

工名: 飯橋 上野地区小学校区内運動場増築工事
 図名: 総図. 1 階平面図
 縮尺: 1:100

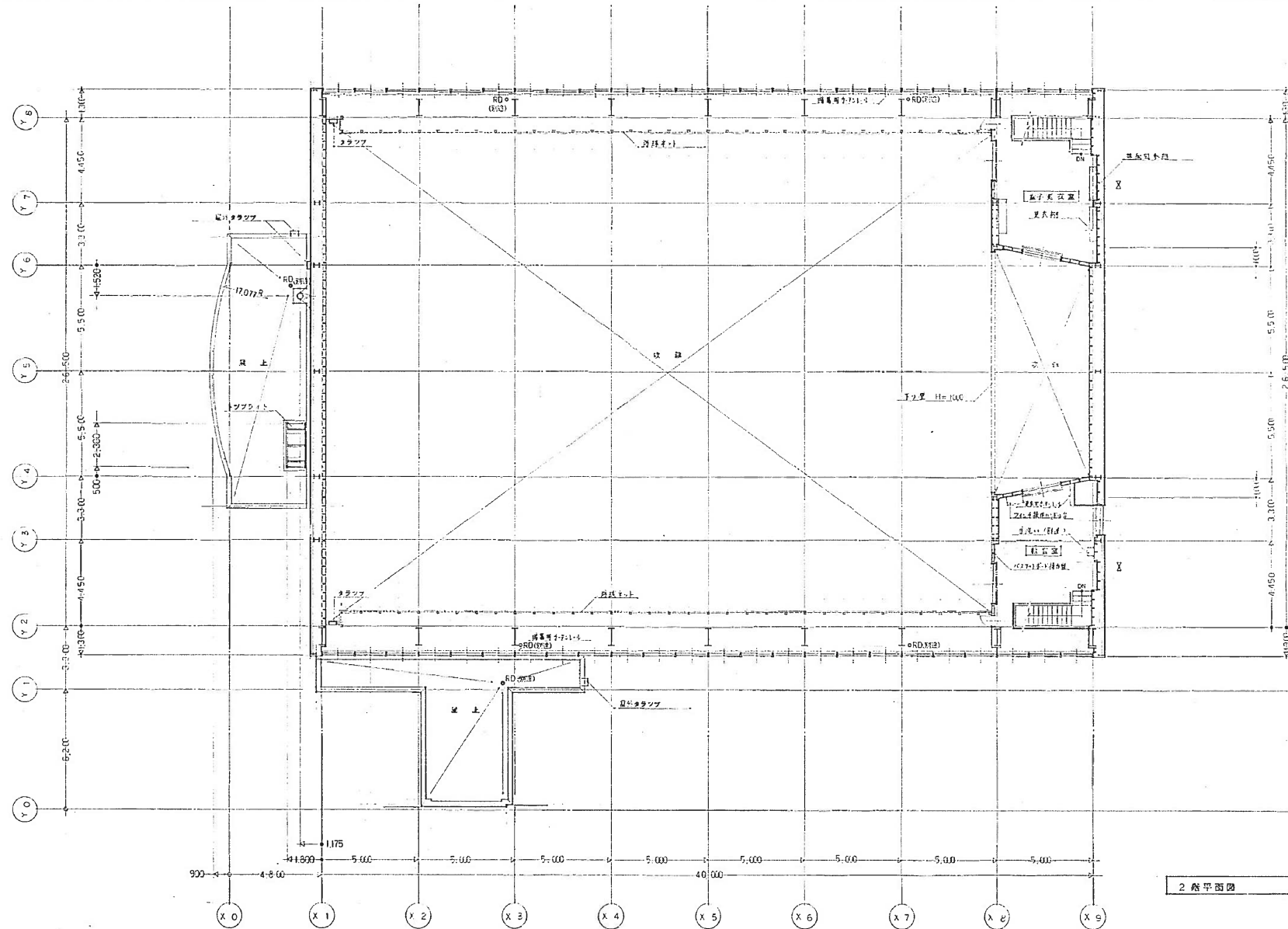

2 階平面図 1:100

凡例	仕様	凡例	仕様	凡例	仕様	凡例	仕様
	鉄筋コンクリート製		4-F2L1C、R12 重量 (90%)		4-F2L-4 (90)		
	コンクリートフロー製		軽集積 (90%) 4-F2L-4 重量等 (75)		4-F2L-4 (90)		
	軽量コンクリート製 (4-F2L-4 重量等)						
	木質フローリング製						

工号: 飯橋 上野区西地区小学校区内運動場整備工事
 図名: 2 階平面図
 縮尺: 1:100

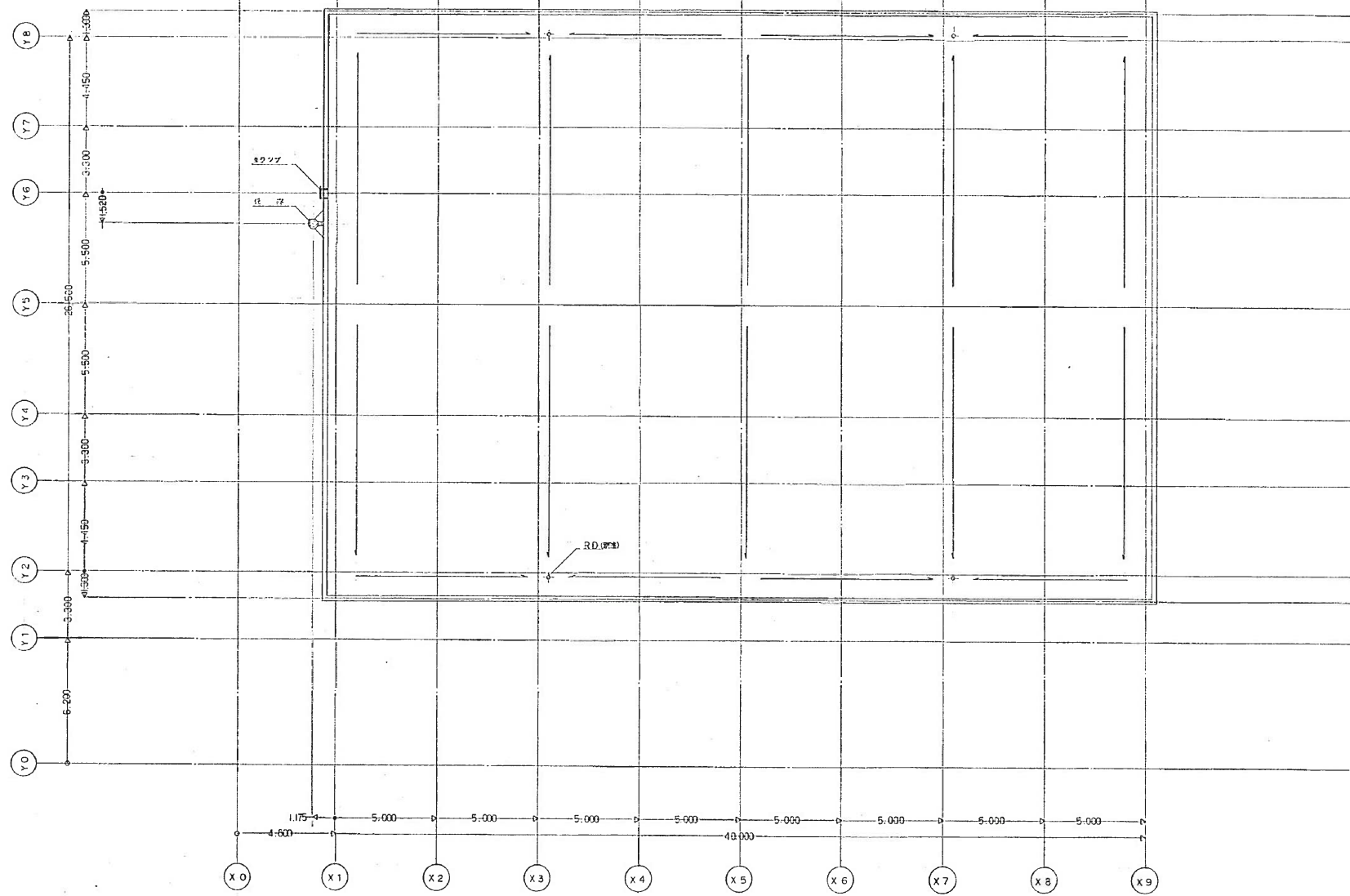

図上平面図 1:100

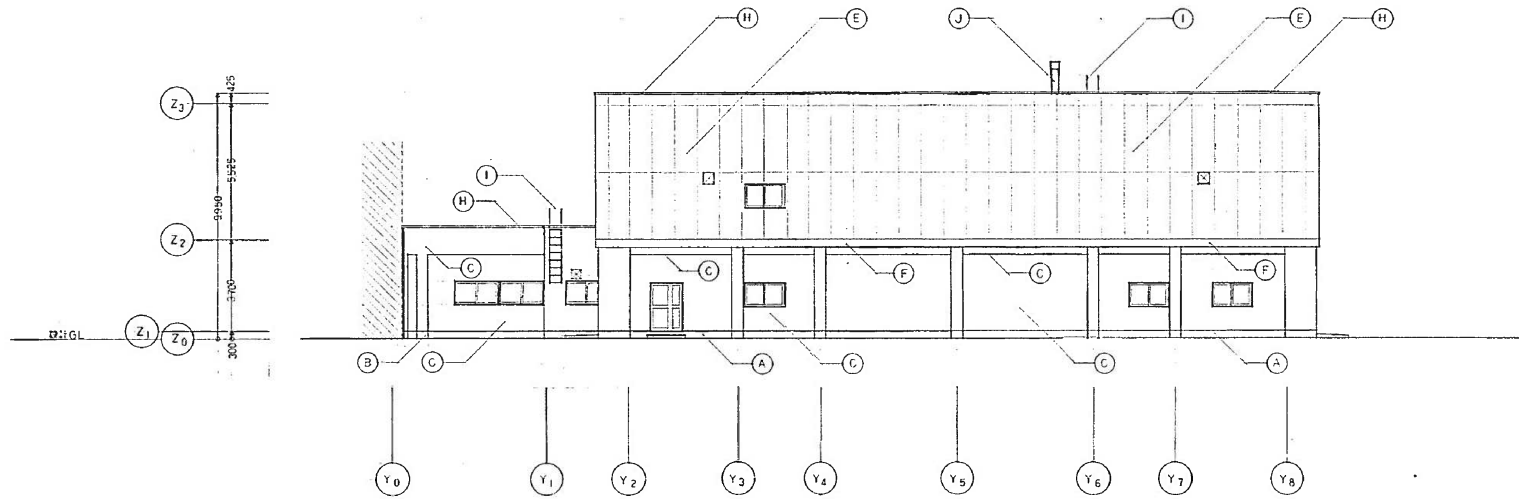

侧面线图 1:100

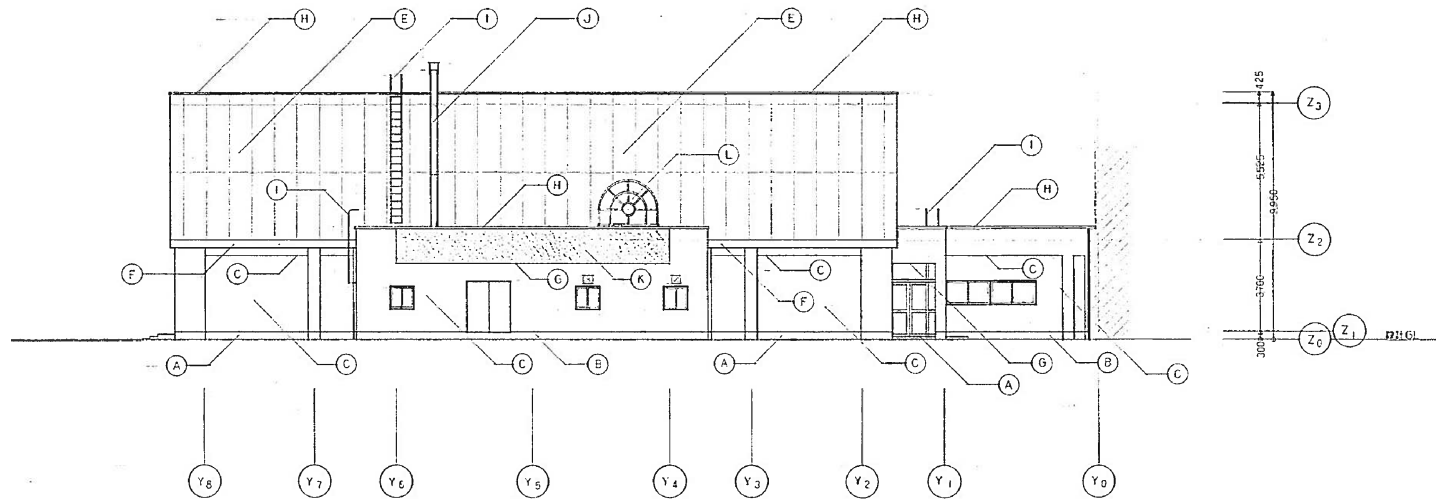

正面线图 1:100

符号	仕上	符号	仕上	符号	仕上	符号	仕上
A	セメント合土仕上 ² /S	E	ガラス工機 ¹ 3.02 AEP ² 等	I	固定ハコ工 (ステンレスパイプ仕上)	□	排水口 (側込)
B	塩 CON ¹ S 行板1の上 下取風圧A仕	F	TK1800 ² 20 樹脂板 1171 ¹ 処理	J	固定 ステンレスパイプ ² 300 ² 仕上		
C	塩 CON ¹ S 行板1の上 AEP ¹ 5 ¹ 仕上	G	樹脂板 ¹ 6 ¹ 02 EP 電圧 (塩ビ仕上)	K	新築別荘全館型即の上 AEP ¹ 15 ¹ 仕上		
D	塩 CON ¹ S 行板1の上 下取風圧I/L仕上	H	下取り蓋板 (既製品)	L	スチール		

工号	図名	縮尺	図番	図号	図番
100	立断面 1	1:100		12 (表)	12

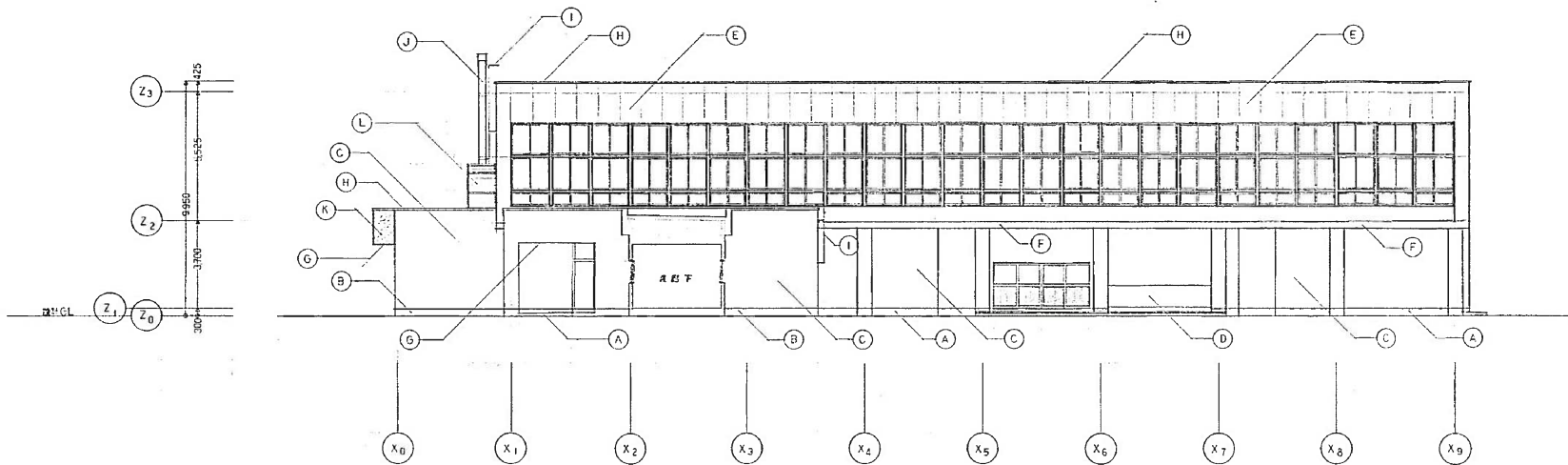

右面断面図 1:100

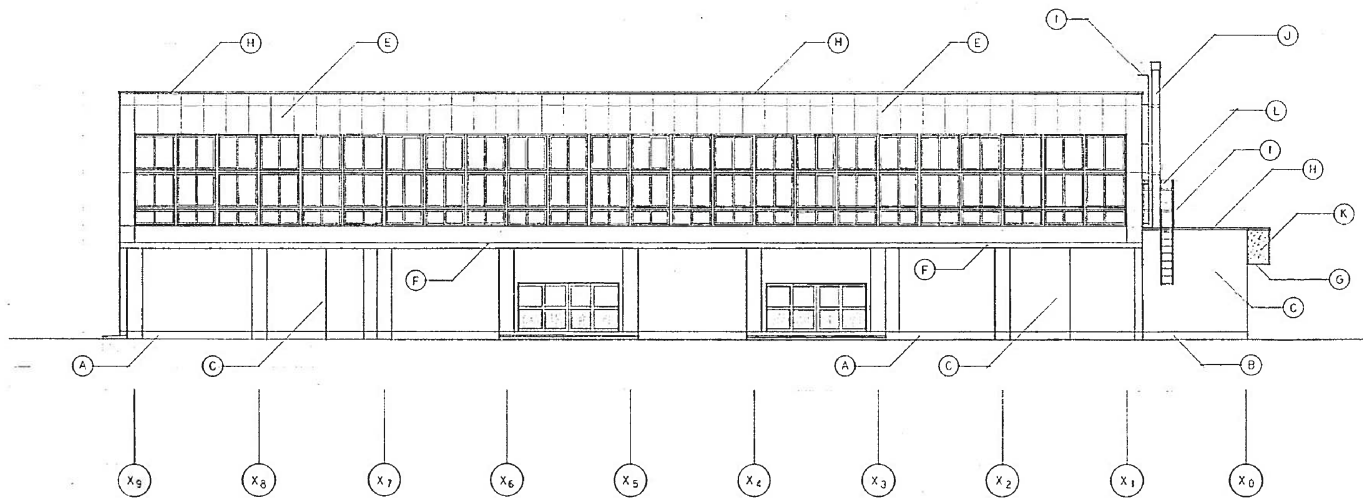

左面断面図 1:100

符号	仕上	符号	仕上	符号	仕上	符号	仕上
A	土中埋入部コンクリート仕上	E	外装仕上げ (ALC) AEP付	I	固定窓 (ガラス) (ガラス) (ガラス)		
B	コンクリート打込み 下地及埋入部	F	外装仕上げ (ALC) 仕上	J	固定窓 (ガラス) (ガラス) (ガラス)		
C	コンクリート打込み ASP付	G	外装仕上げ (ALC) 仕上	K	固定窓 (ガラス) (ガラス) (ガラス)		
D	コンクリート打込み ASP付 (仕上)	H	外装仕上げ (ALC) 仕上	L	固定窓 (ガラス) (ガラス) (ガラス)		

工名	図名	図尺	出図番号	図面番号
住居 上野区西尾小学校区内運動場築造工事	立面図 2	1:100		13

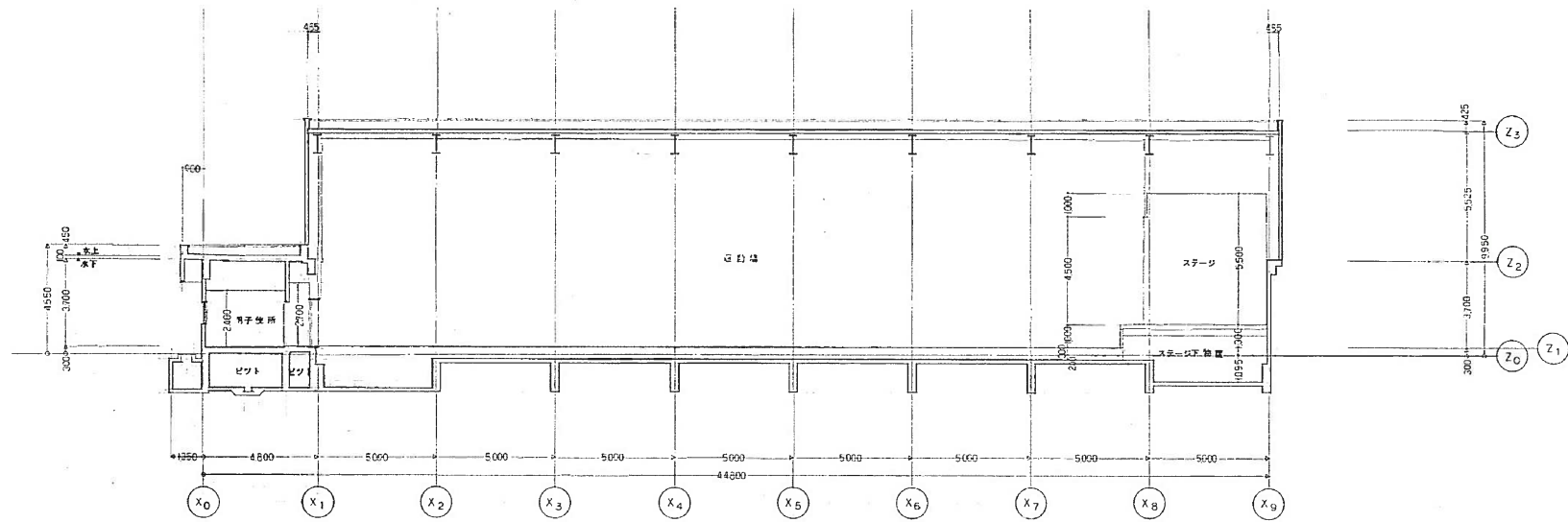

A-A 断面図

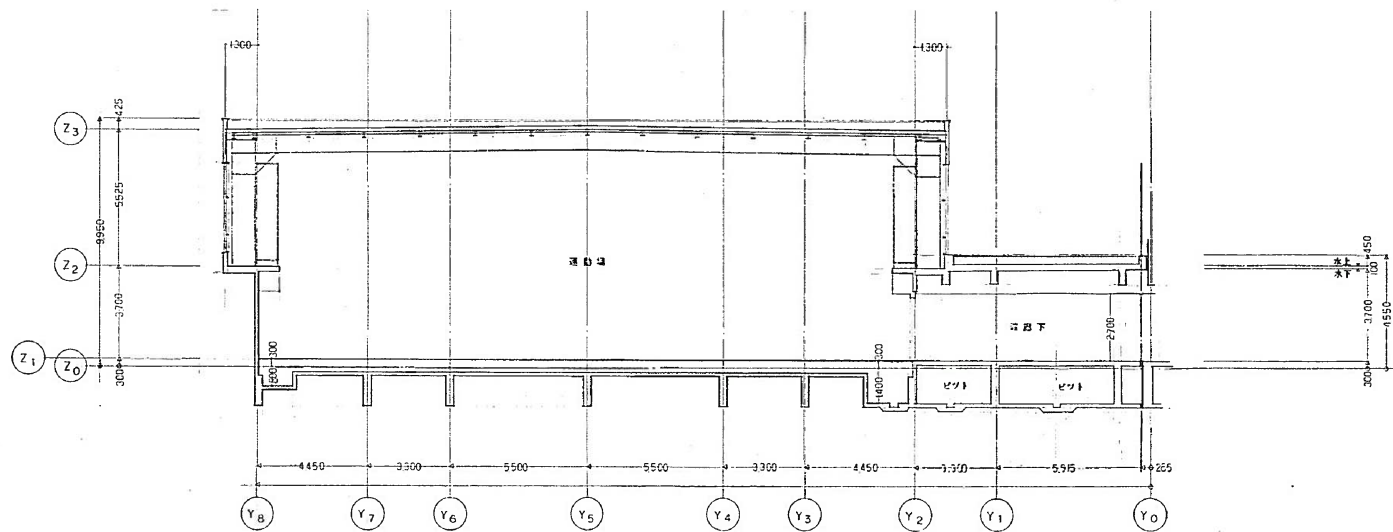

B-B 断面図

工名	図名	縮尺	図例番号	図例番号
飯林 上野区西地区小学校校区内運動場新築工事	断面図	1:100	図例番号	図例番号

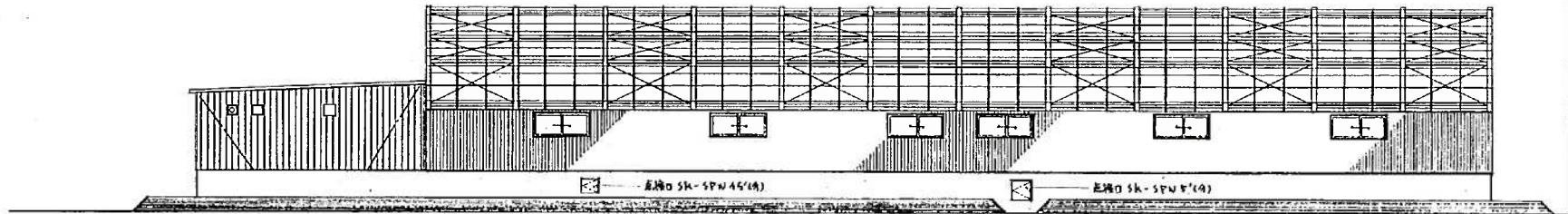
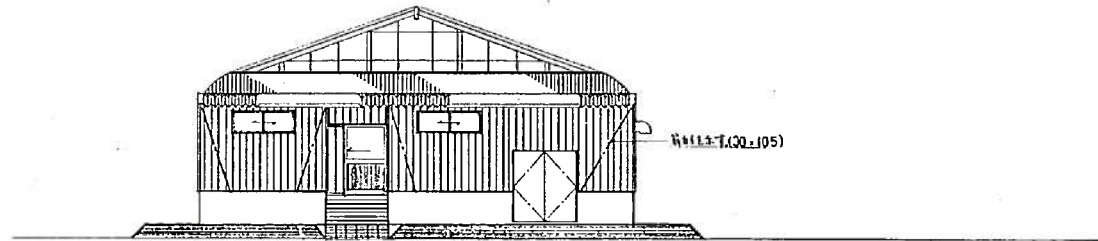

<table border="1"> <tr> <td>職名</td> <td>課長</td> <td>保長</td> <td>設計主任</td> <td>製図</td> <td>S</td> <td>年</td> <td>月</td> <td>日</td> </tr> <tr> <td></td> <td></td> <td></td> <td></td> <td></td> <td></td> <td></td> <td></td> <td></td> </tr> </table>	職名	課長	保長	設計主任	製図	S	年	月	日										工事名 上野川小学校プール新築工事	図番 9
	職名	課長	保長	設計主任	製図	S	年	月	日											
	図面名 立面図	SCALE 1:100																		

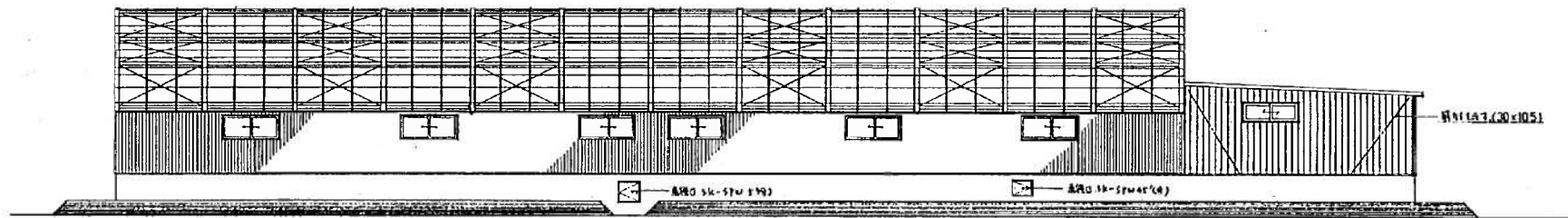
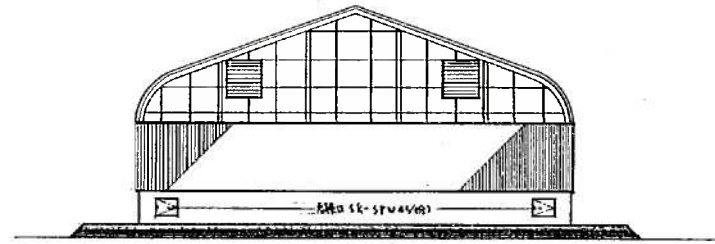

課名	課長	係長	設計主任	製図	日	年	月	日	工事名	図番
									上野幌小学校プール新築工事	10
									図面名	SCALE
									立面図 2	1:10

新設暗渠管一覧表

記号	計画高 (F.L.)	管底高 (E.L.)	差 (F.L.-E.L.)	記号	計画高 (F.L.)	管底高 (E.L.)	差 (F.L.-E.L.)
①	44.47	43.87	0.60	⑩	44.61	44.01	0.60
②	44.53	43.95	0.60	⑪	44.60	44.07	0.53
③	44.64	44.07	0.57	⑫	44.62	44.04	0.58
④	44.53	44.00	0.58	⑬	44.59	44.02	0.57
⑤	44.65	44.17	0.48	⑭	44.61	43.99	0.62
⑥	44.65	44.12	0.53	⑮	44.58	43.98	0.60
⑦	44.63	44.09	0.56	⑯	44.57	44.02	0.55
⑧	44.64	44.19	0.45	⑰	44.56	44.00	0.56
⑨	44.63	44.17	0.49	⑱	44.55	43.98	0.57
⑩	44.66	44.07	0.59	⑲	44.54	43.95	0.59
⑪	44.67	44.11	0.56	⑳	44.55	43.92	0.63
⑫	44.62	44.12	0.50	㉑	44.54	43.96	0.58
⑬	44.61	44.11	0.50	㉒	44.54	43.93	0.61
⑭	44.63	44.08	0.55	㉓	44.53	43.92	0.61
⑮	44.63	44.05	0.58	㉔	44.55	43.91	0.64
⑯				㉕	44.60	44.07	0.53

既設暗渠接続(推定)

記号	計画高 (F.L.)	管底高 (E.L.)	差 (F.L.-E.L.)
⑳	44.50	43.82	0.68
㉑	44.51	43.88	0.63
㉒	44.53	43.91	0.61
㉓	44.58	44.00	0.58
㉔	44.63	44.06	0.57
㉕	44.63	44.03	0.60
㉖	44.61	43.99	0.62
㉗	44.54	43.94	0.60

※既設管底高の現地確認が必要である。

厚別区
上野幌1条2丁目

上野幌中央福祉会館

札幌市上野幌児童会館

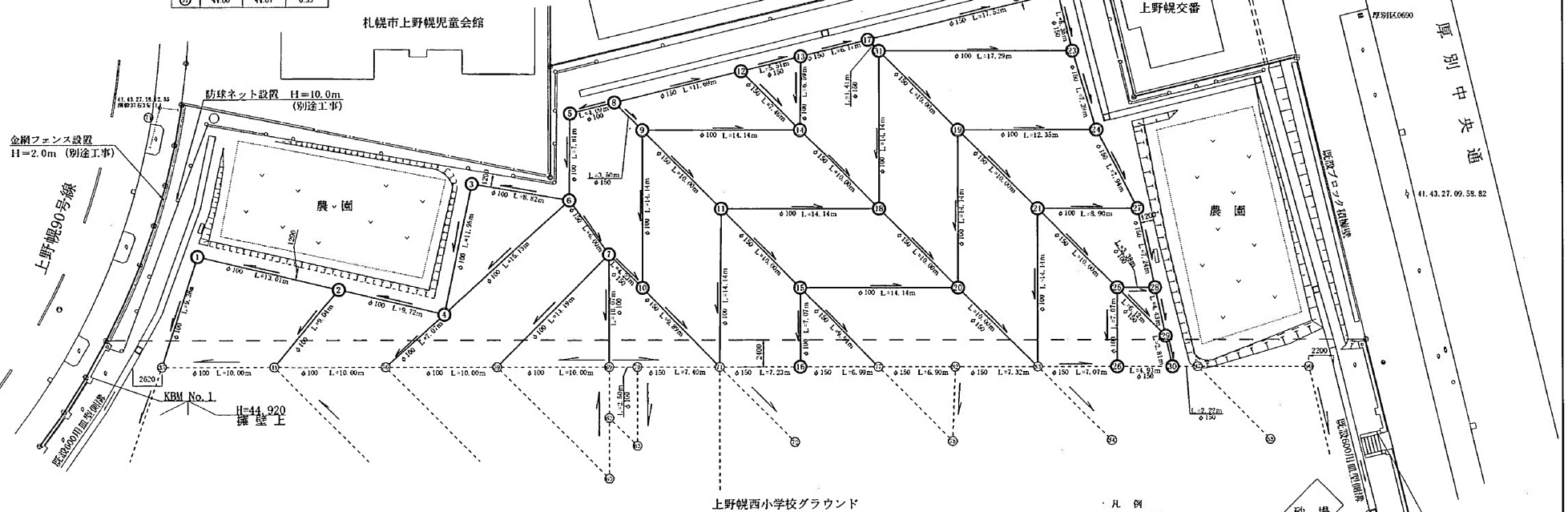

暗渠管 (φ150) 布設断面図

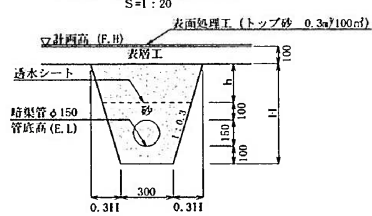

暗渠管 (φ100) 布設断面図

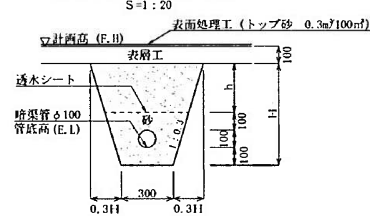

凡例



※既設暗渠管については昭和63年度 上野幌西地区小学校校地造成工事「盲暗渠平面図」を参照している。

工事名 上野幌西小学校グラウンド整備工事	図面名 暗渠排水平面図	縮尺 1/250	年月日	図番 4/4	承認 担当
-------------------------	----------------	-------------	-----	-----------	---------

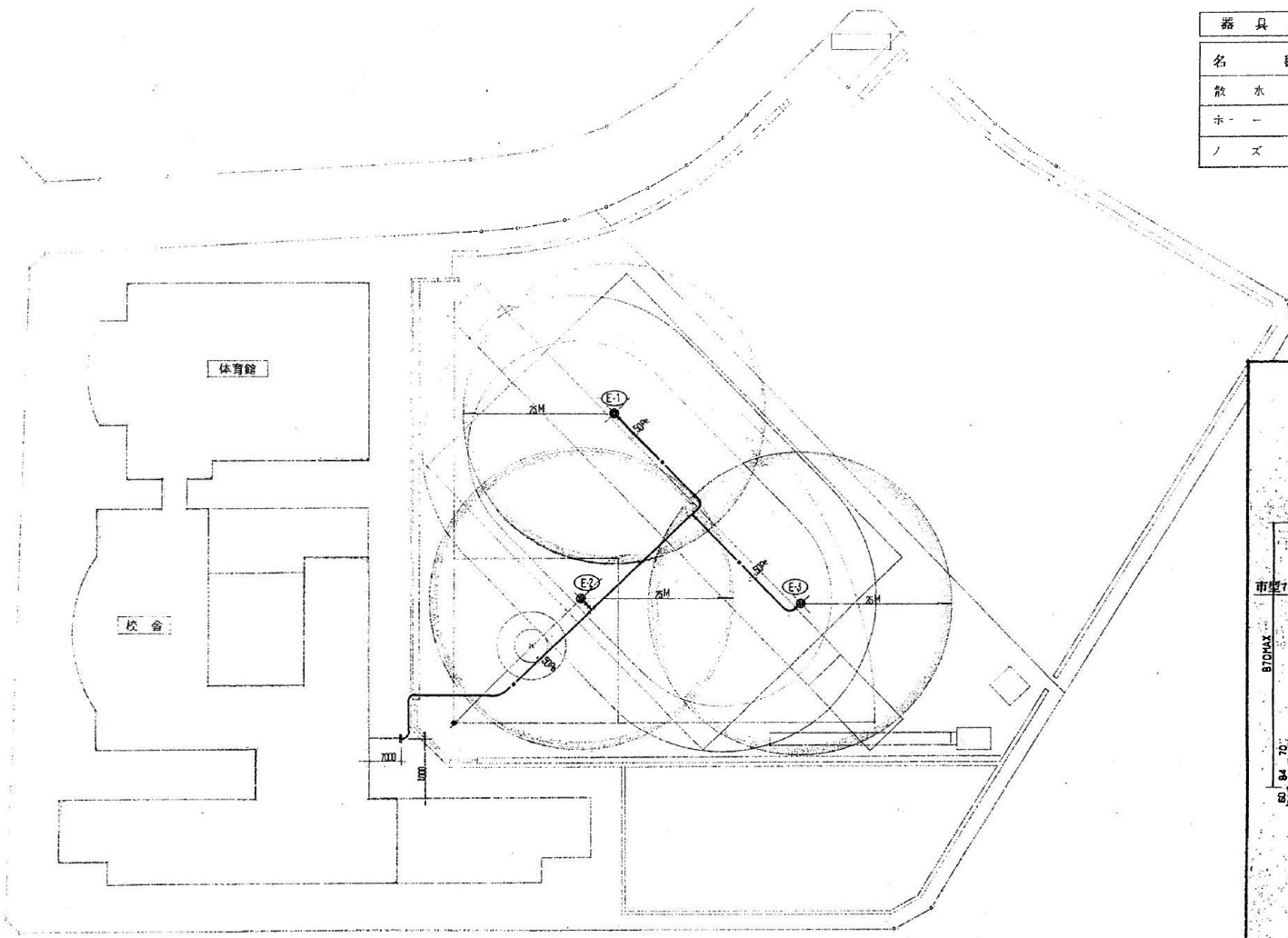

器具表		
名称	仕様	数量
散水栓	SH-30II (ヒドロ)	1
ホース	φ ¹ 25M (高圧ホース)	2
ノズル	噴霧ノズル	1

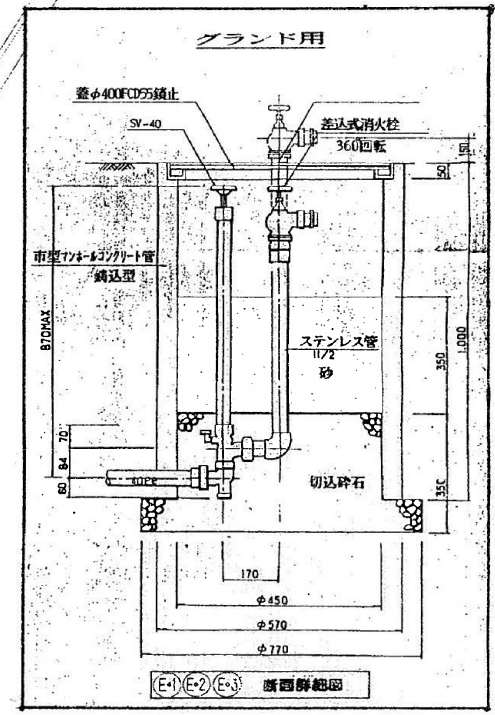

竣工図	
工事名	上野観西小学校グラウンド散水設備工事
図面名	平面図・断面詳細図 63年 10月 5日

グラウンド平面図 図S-1/50p





厚別区
上野幌1条2丁目

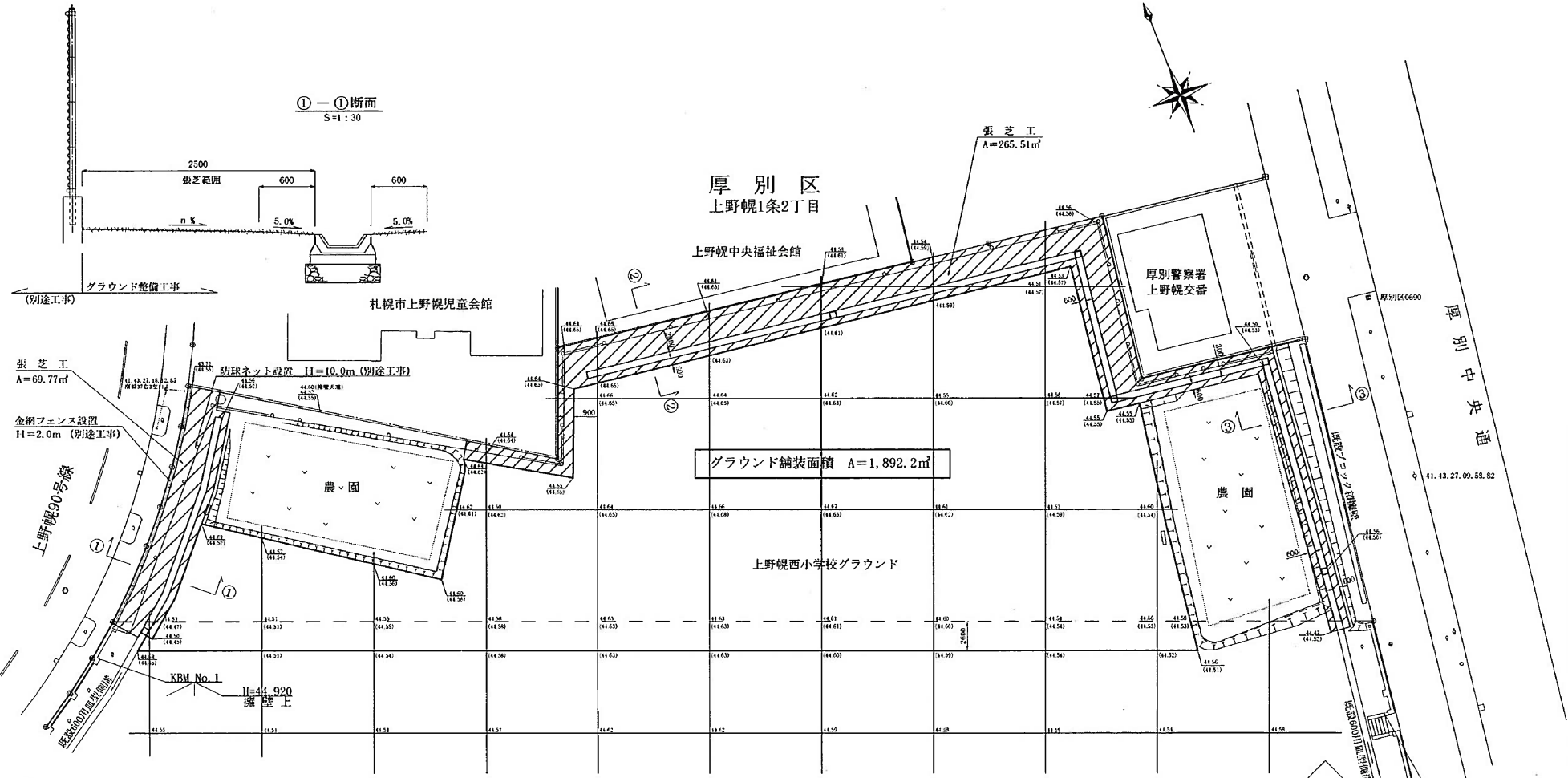

①-①断面
S=1:30

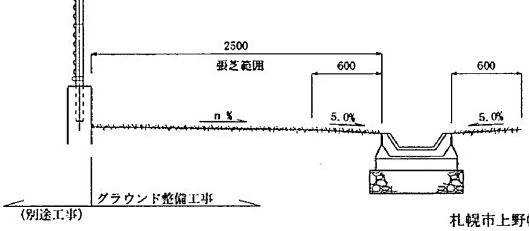

張芝工
A=265.51㎡

グラウンド舗装面積 A=1,892.2㎡

②-②断面
S=1:30

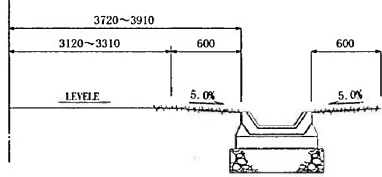

③-③断面
S=1:30

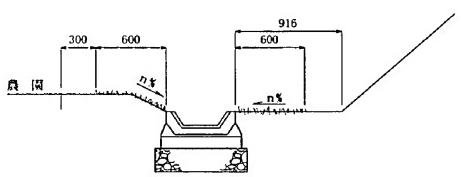

グラウンド舗装
S=1:20

▽計西高 (F.11) 表面処理工 (トップ砂 0.3m²/100m²)
表層工 (赤土)

凡例	
現況高	44.61
計西高	(44.57)
	舗装範囲
	張芝範囲

工事名 上野幌西小学校グラウンド整備工事	図面名 グラウンド造成計画平面図	縮尺 1/250	年月日	図番 2/4	承認 担当
-------------------------	---------------------	-------------	-----	-----------	---------