

運営事業計画書（指定管理期間）

1 区民講座について

事業名	目的、内容、期待される効果など	回数	総時間数	①募集対象	事業予算額				
				②募集人員	総経費	収入		支出	
				③1人当参加費		参加費	その他	講師謝金	その他
運動系(10件)	子ども向け9件、大人向け1件。スポーツをする楽しさ、清々しさ、苦手意識克服、習う事への興味、健康増進など体にも心にも変化が見られる効果を期待する。	21	32		146,000	314,000	0	146,000	0
体験系(4件)	子ども向け2件、大人向け2件のワークショップ。自分で作る楽しさ・面白さを感じてもらい、創作力・集中力を養う体験をしてもらう。子ども向けは夏休みの自由研究に役立ててもらう。	4	8		46,700	66,500	0	28,000	18,700
教養系(6件)	FP講座3件、語学1件、高齢者向け2件。学びたい気持ちをお持ちの方は勿論、社会人で日中時間の取れない方向けに夜間開講も企画。	14	26.5		152,000	148,500	0	130,000	22,000
食物系(4件)	親子向け1件、大人向け3件、日常生活の憩いや食育等を念頭に習い楽しんでもらう。	6	11.5		78,500	83,800	0	53,000	25,500

※令和5年度から令和9年度までの大まかな実施講座内訳となります。
 ※回数、総時間、事業予算額は単年度分を表します。

※令和5～9年度の計画を各年度ごとにご記入ください。

※各事業については、管理業務仕様書「3 事業の計画及び実施に関する業務」を参照してください。

※表の枠が不足する場合は、ページを追加してご記入ください。

運営事業計画書(令和5年度)

事業名	目的、内容、期待される効果など	回数	総時間数	①募集対象	事業予算額				
				②募集人員	総経費	収入		支出	
				③1人当参加費		参加費	その他	講師謝金	その他
筋力アップ教室 I	筋力の衰えを感じる高齢者向けに週1回体操教室を開く。身体を動かす事その他、定期的に出向く事、仲間を作る事、対話をする事など孤立化を防ぐ事も目的である。	4回×3ヶ月 =12回	18時間	①地域住民 ②30名 ③6,600	90,000	198,000	0	90,000	0
分かる楽しいスマホ講座①	スマホに変えた、既にお持ちの方で使いこなせていない初心者を対象にスマホで何が出来るのかを自分のスマホで学んでもらう。	3回	6時間	①地域住民 ②16名 ③3,000	44,000	48,000	0	36,000	8,000
分かる楽しいスマホ講座②	スマホに変えた、既にお持ちの方で使いこなせていない初心者を対象にスマホで何が出来るのかを自分のスマホで学んでもらう。	3回	6時間	①地域住民 ②16名 ③3,000	44,000	48,000	0	36,000	8,000
小学生夏休みシリーズプリントTシャツを作ろう	シルクスクリーンプリントで自作のTシャツを作る事により、自分で作る楽しさを体験してもらい、夏休みの自由研究に役立ててもらおう。	1回	2時間	①小学生 ②10名 ③1,100	9,000	11,000	0	5,000	4,000
小学生夏休みシリーズ指で描くチョークアート	オイルパステルを使用し、下絵の上に色を乗せて指の温もりでグラデーションをつけながら描く事により、面白さを体験してもらい、夏休みの自由研究に役立ててもらおう。	1回	2時間	①小学生 ②10名 ③1,100	8,000	11,000	0	5,000	3,000
小学生夏休み体験ミニバスケットボール編	ドリブルやシュートなど基礎的な事を学び、バスケットの楽しさを感じてもらい、継続して習う事に興味を持たせるきっかけ作りにする。	1回	1.5時間	①小学生 ②20名 ③300	0	6,000	0	0	0
小学生夏休み体験フットサル編	ドリブルなど基礎的な事を学び、ボールに慣れてもらい、フットサルの楽しさを感じてもらう。そして継続して習う事に興味を持たせるきっかけ作りにする。	1回	1.5時間	①小学生 ②20名 ③300	0	6,000	0	0	0
小学生夏休み体験野球編	投げ方、受け方、バットの持ち方、打ち方など基礎的な事を学び、野球の楽しさを感じてもらい、継続して習う事に興味を持たせるきっかけ作りにする。	1回	1.5時間	①小学生 ②20名 ③300	0	6,000	0	0	0
小学生夏休み体験サッカー編	ドリブルなど基礎的な事を学び、ボールに慣れてもらい、サッカーの楽しさを感じてもらう。そして継続して習う事に興味を持たせるきっかけ作りにする。	1回	1.5時間	①小学生 ②20名 ③300	0	6,000	0	0	0
小学生夏休み体験極真空手編	心技体の空手道の基礎を学ぶ事で、まずは空手の楽しさを感じてもらう。そして継続して習う事に興味を持たせるきっかけ作りをする。	1回	1.5時間	①小学生 ②20名 ③300	0	6,000	0	0	0

小学生夏休み体験 ヒップホップ編	リズムに乗って体を動かす基礎的な事を学び、まずはヒップホップの楽しさを感じてもらおう。そして継続して習う事に興味を持たせるきっかけ作りをする。	1回	1.5時間	①小学生 ②20名 ③300	0	6,000	0	0	0
教養無料講座① 教育資金と奨学金	小中高生のいる家庭を対象に、進学にまつわるお金の話を、知りたいが機会のない方々へ向けて、FPにわかりやすく説明していただく。	1回	1.5時間	①地域住民 ②15名 ③無料	7,500	0	0	6,000	1,500
教養無料講座② 扶養・保険・税金のはなし	現パート勤めの方、これから働こうと思っている方を対象に扶養の範囲で働くとは？いくらまで働いたら保険や税金が掛かるのかをFPにわかりやすく説明していただく。	1回	1.5時間	①地域住民 ②15名 ③無料	7,500	0	0	6,000	1,500
教養無料講座③ 相続税と贈与税	突然直面する相続問題に慌てない為に身近な事として提言し、ご夫婦やご家族での参加を募り、予備知識としてFPにわかりやすく説明していただく。	1回	1.5時間	①地域住民 ②15名 ③無料	7,500	0	0	6,000	1,500
韓国語を習おう	韓国語や韓国文化に興味のある方を対象に、母音・子音の理解から簡単な自己紹介が出来るようになるまでを、ソウル出身の講師に楽しく教えていただく。	5回	10時間	①地域住民 ②15名 ③3,500	41,500	52,500		40,000	1,500
新そばで手打ちそば	新そばの時期に当地区センターで大人気の手打ちそばを2人1組で作っていただく。そば粉卸店店長を講師とし、香や味の通常との違いを感じていただく。	2回 (午前・午後)	4時間	①地域住民 ②2名で8組 ③2名で3,000	20,000	24,000		20,000	
親子で手打ちうどん	保護者と一緒にうどんを作る事で食への関心を持ってもらい、食育としても学んでもらう。また、一緒に作業する事で共同作業の楽しさを感じて欲しいと願う。	2回 (午前・午後)	4時間	①小学生と保護者 ②2名で8組 ③2名で3,000	20,000	24,000		20,000	
小学生冬休み スキー教室	東栄中学校の校庭を借り、小学1・2年生を主な対象とし、スキーの脱着・歩くの基本を専門講師に習う。スキー初心者や苦手なお子さんに自信をつけてもらう目的。	1回	2時間	①小学1.2年生 ②30名 ③1,200	24,000	36,000		24,000	
本格的な 紅茶の楽しみ方	初心者でも紅茶を美味しく淹れる事が出来るポイントやコツを、紅茶専門店の店主に教わります。コーヒーではなく紅茶愛好者を増やし、紅茶を楽しんでもらうのが目的。	1回	1.5時間	①地域住民 ②8名 ③1,100	8,000	8,800		5,000	3,000
大人のワークショップ チョークアートに挑戦	指の温もりでオイルパステルをブレンドしながらグラデーションを作り、全員が同じデザインのA5ボードを完成させる。	1回	2時間	①地域住民 ②15名 ③1,500	12,500	22,500		8,000	4,500
大人のワークショップ 美しいヒンメリの世界	本来は藁で作るが、白いストローと糸を使い、大きさの違う正8面体を作り、各々のつなぎ方で完成させる。	1回	2時間	①地域住民 ②10名 ③2,200	17,200	22,000		10,000	7,200
李先生直伝!!本格的な キムチを作ろう	カフェ経営の韓国の講師による本場のキムチを習う。白菜4分の1と調味料を自分で摺り込んで漬ける。	1回	2時間	①地域住民 ②9名 ③3,000	30,500	27,000		8,000	22,500

--	--	--	--	--	--	--	--	--	--

※令和5～9年度の計画を各年度ごとにご記入ください。

※各事業については、管理業務仕様書「3 事業の計画及び実施に関する業務」を参照してください。

※表の枠が不足する場合は、ページを追加してご記入ください。

運営事業計画書(令和6年度)

事業名	目的、内容、期待される効果など	回数	総時間数	①募集対象 ②募集人員 ③1人当参加費	事業予算額				
					総経費	収入		支出	
						参加費	その他	講師謝金	その他
運動教室 (3種)	小中学生を対象にスポーツをする楽しさ、苦手意識克服、習う事への興味が見られる効果を期待する。	3回	5時間	①小中生 ②70名	56,000	80,000	0	56,000	0
// (1種)	一般を対象にスポーツをする楽しさ、清々しさ、習う事への興味、健康増進など体にも心にも変化が見られる効果を期待する。	12回	18時間	①地域住民 ②16名 ③3,000	90,000	198,000	0	90,000	0
体験型教室 (4種)	作ることの楽しさを体験し、自宅等での余暇時間を有意義に過ごす一助としてもらう。また、サークル化も目指す。	4回	8時間	①地域住民 ②45名	46,700	66,500	0	28,000	18,700
夏休み運動教室 (6種)	小学生を対象に各種スポーツの基礎的な事を学び、運動の楽しさと継続する事で上達する事を認識して貰う。講師は当センターの利用サークル員。	6回	9時間	①小中生 ②120名 ③300	0	36,000	0	0	0
PC・スマホ教室 (2種)	パソコン・スマホ・タブレット等の操作方法、アプリの使い方を初心者を対象に学んでもらう。	6回	12時間	①地域住民 ②32名 ③3,000	88,000	96,000	0	72,000	16,000
生活教養講座 (3種)	教育、税金、相続、保険等の問題に慌てない為に身近な事として分かりやすく説明して貰う。	3回	4.5時間	①地域住民 ②45名 ③無料	22,500	0	0	18,000	4,500
外国語 (1種)	外国語や外国文化に興味のある方を対象に、母音・子音の理解から簡単な自己紹介が出来るようになるまでを担当講師に教えて貰いサークル化を目指す。	5回	10時間	①地域住民 ②15名 ③3,500	41,500	52,500	0	40,000	1,500
料理等講座 (4種)	基礎を正しく覚えること、旬のもの知ること、分からないことはその場で質問し答えがもらえることを基本として、生活にゆとり、憩いを感じて貰う事を狙いとする。	6回	11.5時間	①地域住民	78,500	83,800	0	53,000	22,500

運営事業計画書(令和7年度)

事業名	目的、内容、期待される効果など	回数	総時間数	①募集対象 ②募集人員 ③1人当参加費	事業予算額				
					総経費	収入		支出	
						参加費	その他	講師謝金	その他
運動教室 (3種)	小中学生を対象にスポーツをする楽しさ、苦手意識克服、習う事への興味が見られる効果を期待する。	3回	5時間	①小中生 ②70名	56,000	80,000	0	56,000	0
// (1種)	一般を対象にスポーツをする楽しさ、清々しさ、習う事への興味、健康増進など体にも心にも変化が見られる効果を期待する。	12回	18時間	①地域住民 ②16名 ③3,000	90,000	198,000	0	90,000	0
体験型教室 (4種)	作ることの楽しさを体験し、自宅等での余暇時間を有意義に過ごす一助としてもらう。また、サークル化も目指す。	4回	8時間	①地域住民 ②45名	46,700	66,500	0	28,000	18,700
夏休み運動教室 (6種)	小学生を対象に各種スポーツの基礎的な事を学び、運動の楽しさと継続する事で上達する事を認識して貰う。講師は当センターの利用サークル員。	6回	9時間	①小中生 ②120名 ③300	0	36,000	0	0	0
PC・スマホ教室 (2種)	パソコン・スマホ・タブレット等の操作方法、アプリの使い方を初心者を対象に学んでもらう。	6回	12時間	①地域住民 ②32名 ③3,000	88,000	96,000	0	72,000	16,000
生活教養講座 (3種)	教育、税金、相続、保険等の問題に慌てない為に身近な事として分かりやすく説明して貰う。	3回	4.5時間	①地域住民 ②45名 ③無料	22,500	0	0	18,000	4,500
外国語 (1種)	外国語や外国文化に興味のある方を対象に、母音・子音の理解から簡単な自己紹介が出来るようになるまでを担当講師に教えて貰いサークル化を目指す。	5回	10時間	①地域住民 ②15名 ③3,500	41,500	52,500	0	40,000	1,500
料理等講座 (4種)	基礎を正しく覚えること、旬のもの知ること、分からないことはその場で質問し答えがもらえることを基本として、生活にゆとり、憩いを感じて貰う事を狙いとする。	6回	11.5時間	①地域住民	78,500	83,800	0	53,000	22,500

運営事業計画書(令和8年度)

事業名	目的、内容、期待される効果など	回数	総時間数	①募集対象 ②募集人員 ③1人当参加費	事業予算額				
					総経費	収入		支出	
						参加費	その他	講師謝金	その他
運動教室 (3種)	小中学生を対象にスポーツをする楽しさ、苦手意識克服、習う事への興味が見られる効果を期待する。	3回	5時間	①小中生 ②70名	56,000	80,000	0	56,000	0
〃 (1種)	一般を対象にスポーツをする楽しさ、清々しさ、習う事への興味、健康増進など体にも心にも変化が見られる効果を期待する。	12回	18時間	①地域住民 ②16名 ③3,000	90,000	198,000	0	90,000	0
体験型教室 (4種)	作ることの楽しさを体験し、自宅等での余暇時間を有意義に過ごす一助としてもらう。また、サークル化も目指す。	4回	8時間	①地域住民 ②45名	46,700	66,500	0	28,000	18,700
夏休み運動教室 (6種)	小学生を対象に各種スポーツの基礎的な事を学び、運動の楽しさと継続する事で上達する事を認識して貰う。講師は当センターの利用サークル員。	6回	9時間	①小中生 ②120名 ③300	0	36,000	0	0	0
PC・スマホ教室 (2種)	パソコン・スマホ・タブレット等の操作方法、アプリの使い方を初心者を対象に学んでもらう。	6回	12時間	①地域住民 ②32名 ③3,000	88,000	96,000	0	72,000	16,000
生活教養講座 (3種)	教育、税金、相続、保険等の問題に慌てない為に身近な事として分かりやすく説明して貰う。	3回	4.5時間	①地域住民 ②45名 ③無料	22,500	0	0	18,000	4,500
外国語 (1種)	外国語や外国文化に興味のある方を対象に、母音・子音の理解から簡単な自己紹介が出来るようになるまでを担当講師に教えて貰いサークル化を目指す。	5回	10時間	①地域住民 ②15名 ③3,500	41,500	52,500	0	40,000	1,500
料理等講座 (4種)	基礎を正しく覚えること、旬のもの知ること、分からないことはその場で質問し答えがもらえることを基本として、生活にゆとり、憩いを感じて貰う事を狙いとする。	6回	11.5時間	①地域住民	78,500	83,800	0	53,000	22,500

運営事業計画書(令和9年度)

事業名	目的、内容、期待される効果など	回数	総時間数	①募集対象 ②募集人員 ③1人当参加費	事業予算額				
					総経費	収入		支出	
						参加費	その他	講師謝金	その他
運動教室 (3種)	小中学生を対象にスポーツをする楽しさ、苦手意識克服、習う事への興味が見られる効果を期待する。	3回	5時間	①小中生 ②70名	56,000	80,000	0	56,000	0
// (1種)	一般を対象にスポーツをする楽しさ、清々しさ、習う事への興味、健康増進など体にも心にも変化が見られる効果を期待する。	12回	18時間	①地域住民 ②16名 ③3,000	90,000	198,000	0	90,000	0
体験型教室 (4種)	作ることの楽しさを体験し、自宅等での余暇時間を有意義に過ごす一助としてもらう。また、サークル化も目指す。	4回	8時間	①地域住民 ②45名	46,700	66,500	0	28,000	18,700
夏休み運動教室 (6種)	小学生を対象に各種スポーツの基礎的な事を学び、運動の楽しさと継続する事で上達する事を認識して貰う。講師は当センターの利用サークル員。	6回	9時間	①小中生 ②120名 ③300	0	36,000	0	0	0
PC・スマホ教室 (2種)	パソコン・スマホ・タブレット等の操作方法、アプリの使い方を初心者を対象に学んでもらう。	6回	12時間	①地域住民 ②32名 ③3,000	88,000	96,000	0	72,000	16,000
生活教養講座 (3種)	教育、税金、相続、保険等の問題に慌てない為に身近な事として分かりやすく説明して貰う。	3回	4.5時間	①地域住民 ②45名 ③無料	22,500	0	0	18,000	4,500
外国語 (1種)	外国語や外国文化に興味のある方を対象に、母音・子音の理解から簡単な自己紹介が出来るようになるまでを担当講師に教えて貰いサークル化を目指す。	5回	10時間	①地域住民 ②15名 ③3,500	41,500	52,500	0	40,000	1,500
料理等講座 (4種)	基礎を正しく覚えること、旬のものを知ること、分からないことはその場で質問し答えがもらえることを基本として、生活にゆとり、憩いを感じて貰う事を狙いとする。	6回	11.5時間	①地域住民	78,500	83,800	0	53,000	22,500

運営事業計画書（令和5年度）

2 地域住民の交流等を目的とした事業について

事業名	目的、内容、期待される効果など	回数	総時間数	①募集対象	事業予算額					
				②募集人員	総経費	収入		支出		
				③1人当参加費		参加費	その他	講師謝金	その他	
歌声サロン	昭和の唱歌や童謡、歌謡曲などをアコーディオンの生伴奏に合わせて参加者みんなで楽しく歌う。	月1回	計9回	①地域の皆さん	90,000	135,000	0	90,000		
		4月～12月	13.5	②各30名						
		木曜日		③500						
子育て支援事業 ちびっこひろば	地域で子育てしている現役の保護者が安心して乳幼児を遊ばせる場所や育児専門家の相談窓口開設の要望が地区センター利用者から多くあった為、地域団体である地域に所在する2つの保育園と当運営委員会委員の協力により実施。四季折々の伝統行事と育児相談・おもちゃ遊びを実施。参加の保護者同士の交流も期待できる。	毎月	計20回	①地域の就学前までの乳幼児	30,000	0	0	0	30,000 各種行事、 消耗品費 (クリスマス・ 餅つき・節分・ひな祭り・七夕等)	
		第1・3	30	②希望者						
		月曜日		③無料						
フードドライブ	札幌市東区を拠点としたフードバンク活動をしている『NPO法人イコロさっぽろ』の食品等一時預かり保管場所として協力。食品ロスや貧困の問題について理解を深め、誰もが参加しやすい環境を作る。	毎月	10日×8時間	①どなたでも	0	0	0	0		
		10日～20日	80	②なし						
				③なし						
文化祭	当地区センターサークル会員の皆さんが1年の活動の成果を披露する場としてダンス・コーラス・絵画・書道・生け花・カラオケ・絵手紙等の作品展示、舞台発表を2日間に渡り開催。地域の皆さんの参加により、各サークル会員との地域コミュニティ活動の活性化やサークル育成と会員相互の親睦と交流を図ることが期待される。	2日間	14	①当地区センターサークル会員、地域の皆さん	300,000	0	0	0	300,000 記録用写真、プログラム印刷費、セルフサービス飲料費他	
										②希望者
		10月の土日								③無料

ほのぼのコンサート	地域の皆さん、区民の皆さんに当地区センターの文化祭初日に、札幌で活躍されている演奏家の出演によるクラシック音楽・ポピュラー音楽の演奏会を開催し、音楽愛好家のみならず、地域の皆さんに気軽に生の演奏会を楽しんでいただける機会を提供し、地区センター事業について広く周知する機会を提供していく。	1回	2	①地域の皆さん ②希望者 ③無料	60,000	0	0	0	60,000	出演者謝礼金、花、プログラム、看板
カレンダー販売会	東日本大震災や北海道胆振東部地震復興支援事業として2012年より継続中。道内外より主旨に賛同いただいた企業・個人からカレンダー、日めくり、手帳の寄付を募り安価で販売をする。売上金の全額を復興支援団体へ寄付している。	5日間	55	①地域の皆さん ②希望者 ③無料	10,000	0	0	0	10,000	寄付案内・報告通信費
開館記念コンサート	毎年3月に、様々なジャンルの演奏家の方々にご協力いただきながら地域の皆さまへ感謝の気持ちを込めて開催するコンサート。当地区センターを利用、または地域の音楽団体等が演奏する『地域で作るコンサート』がコンセプト。	1回	2	①地域の皆さん ②希望者 ③無料	60,000	0	0	0	60,000	出演者謝礼金、花、プログラム、看板
たねダンゴを作ろう	花と緑のネットワーク事務局とタウンガーデナーの協力で2022年より始まった事業。小学生以下の子どもを対象に土ダンゴに花の種を付けて植える新しい種まきで、当地区センターの花壇に植えてもらった後、水やり・観察・花摘みと各々が自由に自然に親しみ、かつ来館頻度を上げてもらう事を期待する。	1回	2	①地域の就学前～小学生まで ②希望者 ③無料	20,000	0	0	0	20,000	種、肥料、手袋、トレイ
地域高齢者と保育園児の交流会	近隣保育園の子どもたちと高齢者の皆さんが、昔遊びなどを通して交流を深める中で、子どもたちが料理を振る舞う事も。核家族化が進む中、お互いに意味のある貴重な交流の場となります。	1回	1.5	①地域の園児、センター利用の高齢者 ②希望者 ③無料	5,000	0	0	0	5,000	おやつ等実費
ミニロビー展	当地区センターで活動している文科系サークル会員の作品を展示し、地域の皆さんに見てもらおう事でサークルの紹介や会員募集につなげる。	6回	5日間×7時間 210	①地区センターサークル会員 ②希望者 ③無料	0	0	0	0	0	

ロビー開催事業① 東栄中学校 展示即売会	東栄中学校支援学級の生徒が作る陶器、エプロン、布バッグ、雑貨などをロビーで展示し、販売会を実施する。地域の支援学級への見守り、理解を深める事が目的。	10日間 1回	70	①地域の皆さん ②地域の皆さん、東栄中学校、地区センターサークル ③無料	0	0	0	0	
ロビー開催事業② パン販売	障がい者支援施設で作っているパン、クッキー、餅などを対面販売する。交流を通して、障がい者支援施設への理解・そこで働く方達への理解を深めてもらうのが目的。	毎月 2回	36	①地域の皆さん ②希望者 ③無料	0	0	0	0	
スポーツ大会の開催	開放事業利用者及びサークル会員・地域スポーツ愛好者を対象に親睦スポーツ大会を開催。大会開催により、参加者の健康増進と参加者相互の親睦、地区センターに対する理解及びサークル加入者の増加が期待される。大会開催種目：親睦卓球大会	1回	3	①地域の皆さん、開放事業利用者、地区センターサークル会員 ②希望者 ③無料	10,000	0	0	0	10,000 賞品、参加賞、消耗品等
こども食堂開催	ひとり親世帯や独居高齢者への手助け、孤食の解消、食育、地域交流の場作りなどを目的に、月1回センター担当職員と主旨に賛同のボランティアにより食事提供をする(食堂型かお弁当型)。	月1回 12回	48	①食にお困りの親子・お子さん・高齢者 ②計30食 ③200	120,000	72,000	0	0	120,000 材料の調達、弁当ケース、はし、調味料等
健康アイテムを使いこなそうの会	自宅に眠っている使い方のよくわからない健康アイテム(フォームローラー・ストレッチポール・テニスボールなど)を使って、筋膜はがしなど参加者全員で毎回1時間、楽しく身体をほぐす事と健康増進が目的で開催する。	月1回 12回	1時間 12	①地域の皆さん ②6名 ③200	0	14,400	0	0	14,400 部屋代

防災体験パーク	災害に備えるためのノウハウを講義形式ではなく体験型として実施する。人と人が繋がる「絆」を念頭に、参加者(地域住民等)の日頃のコミュニケーションの必要性和醸成を期待する。	1回	6時間	①どなたでも ②なし ③なし	60,000	0	0	0	60,000 ポスター、 チラシ、ボ ランティア 弁当等
---------	--	----	-----	----------------------	--------	---	---	---	--

※令和5～9年度の計画を各年度ごとにご記入ください。

※各事業については、管理業務仕様書「3 事業の計画及び実施に関する業務」を参照してください。

※表の枠が不足する場合は、ページを追加してご記入ください。

運営事業計画書（令和6年度）

2 地域住民の交流等を目的とした事業について

事業名	目的、内容、期待される効果など	回数	総時間数	①募集対象	事業予算額				
				②募集人員	総経費	収入		支出	
				③1人当参加費		参加費	その他	講師謝金	その他
歌声サロン	昭和の唱歌や童謡、歌謡曲などをアコーディオンの生伴奏に合わせて参加者みんなで楽しく歌う。	月1回	計9回	①地域の皆さん	90,000	135,000	0	90,000	
		4月～12月	13.5	②各30名					
		木曜日	③500						
子育て支援事業 ちびっこひろば	地域で子育てしている現役の保護者が安心して乳幼児を遊ばせる場所や育児専門家の相談窓口開設の要望が地区センター利用者から多くあった為、地域団体である地域に所在する2つの保育園と当運営委員会委員の協力により実施。四季折々の伝統行事と育児相談・おもちゃ遊びを実施。参加の保護者同士の交流も期待できる。	毎月	計20回	①地域の就学前までの乳幼児	30,000	0	0	0	30,000 各種行事、 消耗品費 (クリスマス・ 餅つき・節分・ひな祭り・七夕等)
		第1・3	30	②希望者					
		月曜日	③無料						
フードドライブ	札幌市東区を拠点としたフードバンク活動をしている『NPO法人イコロさっぽろ』の食品等一時預かり保管場所として協力。食品ロスや貧困の問題について理解を深め、誰もが参加しやすい環境を作る。	毎月	10日×8時間	①どなたでも	0	0	0	0	
		10日～20日	80	②なし					
			③なし						
文化祭	当地区センターサークル会員の皆さんが1年の活動の成果を披露する場としてダンス・コーラス・絵画・書道・生け花・カラオケ・絵手紙等の作品展示、舞台発表を2日間に渡り開催。地域の皆さんの参加により、各サークル会員との地域コミュニティ活動の活性化やサークル育成と会員相互の親睦と交流を図ることが期待される。	2日間	14	①当地区センターサークル会員、地域の皆さん	300,000	0	0	0	300,000 記録用写真、プログラム印刷費、セルフサービス飲料費他
				②希望者					
		10月の土日		③無料					

ほのぼのコンサート	地域の皆さん、区民の皆さんに当地区センターの文化祭初日に、札幌で活躍されている演奏家の出演によるクラシック音楽・ポピュラー音楽の演奏会を開催し、音楽愛好家のみならず、地域の皆さんに気軽に生の演奏会を楽しんでいただける機会を提供し、地区センター事業について広く周知する機会を提供していく。	1回	2	①地域の皆さん ②希望者 ③無料	60,000	0	0	0	60,000	出演者謝礼金、花、プログラム、看板
カレンダー販売会	東日本大震災や北海道胆振東部地震復興支援事業として2012年より継続中。道内外より主旨に賛同いただいた企業・個人からカレンダー、日めくり、手帳の寄付を募り安価で販売をする。売上金の全額を復興支援団体へ寄付している。	5日間	55	①地域の皆さん ②希望者 ③無料	10,000	0	0	0	10,000	寄付案内・報告通信費
開館記念コンサート	毎年3月に、様々なジャンルの演奏家の方々にご協力いただきながら地域の皆さまへ感謝の気持ちを込めて開催するコンサート。当地区センターを利用、または地域の音楽団体等が演奏する『地域で作るコンサート』がコンセプト。	1回	2	①地域の皆さん ②希望者 ③無料	60,000	0	0	0	60,000	出演者謝礼金、花、プログラム、看板
たねダンゴを作ろう	花と緑のネットワーク事務局とタウンガーデナーの協力で2022年より始まった事業。小学生以下の子どもを対象に土ダンゴに花の種を付けて植える新しい種まきで、当地区センターの花壇に植えてもらった後、水やり・観察・花摘みと各々が自由に自然に親しみ、かつ来館頻度を上げてもらう事を期待する。	1回	2	①地域の就学前～小学生まで ②希望者 ③無料	20,000	0	0	0	20,000	種、肥料、手袋、トレイ
地域高齢者と保育園児の交流会	近隣保育園の子どもたちと高齢者の皆さんが、昔遊びなどを通して交流を深める中で、子どもたちが料理を振る舞う事も。核家族化が進む中、お互いに意味のある貴重な交流の場となります。	1回	1.5	①地域の園児、センター利用の高齢者 ②希望者 ③無料	5,000	0	0	0	5,000	おやつ等実費
ミニロビー展	当地区センターで活動している文科系サークル会員の作品を展示し、地域の皆さんに見てもらおう事でサークルの紹介や会員募集につなげる。	6回	5日間×7時間 210	①地区センターサークル会員 ②希望者 ③無料	0	0	0	0	0	

ロビー開催事業① 東栄中学校 展示即売会	東栄中学校支援学級の生徒が作る陶器、エプロン、布バッグ、雑貨などをロビーで展示し、販売会を実施する。地域の支援学級への見守り、理解を深める事が目的。	10日間 1回	70	①地域の皆さん ②地域の皆さん、東栄中学校、地区センターサークル ③無料	0	0	0	0	
ロビー開催事業② パン販売	障がい者支援施設で作っているパン、クッキー、餅などを対面販売する。交流を通して、障がい者支援施設への理解・そこで働く方達への理解を深めてもらうのが目的。	毎月 2回	36	①地域の皆さん ②希望者 ③無料	0	0	0	0	
スポーツ大会の開催	開放事業利用者及びサークル会員・地域スポーツ愛好者を対象に親睦スポーツ大会を開催。大会開催により、参加者の健康増進と参加者相互の親睦、地区センターに対する理解及びサークル加入者の増加が期待される。大会開催種目：親睦卓球大会	1回	3	①地域の皆さん、開放事業利用者、地区センターサークル会員 ②希望者 ③無料	10,000	0	0	0	10,000 賞品、参加賞、消耗品等
こども食堂開催	ひとり親世帯や独居高齢者への手助け、孤食の解消、食育、地域交流の場作りなどを目的に、月1回センター担当職員と主旨に賛同のボランティアにより食事提供をする(食堂型かお弁当型)。	月1回 12回	48	①食にお困りの親子・お子さん・高齢者 ②計30食 ③200	120,000	72,000	0	0	120,000 材料の調達、弁当ケース、はし、調味料等
健康アイテムを使いこなそうの会	自宅に眠っている使い方のよくわからない健康アイテム(フォームローラー・ストレッチポール・テニスボールなど)を使って、筋膜はがしなど参加者全員で毎回1時間、楽しく身体をほぐす事と健康増進が目的で開催する。	月1回 12回	1時間 12	①地域の皆さん ②6名 ③200	0	14,400	0	0	14,400 部屋代

防災体験パーク	災害に備えるためのノウハウを講義形式ではなく体験型として実施する。人と人が繋がる「絆」を念頭に、参加者(地域住民等)の日頃のコミュニケーションの必要性和醸成を期待する。	1回	6時間	①どなたでも ②なし ③なし	60,000	0	0	0	60,000 ポスター、 チラシ、ボ ランティア 弁当等
---------	--	----	-----	----------------------	--------	---	---	---	--

※令和5～9年度の計画を各年度ごとにご記入ください。

※各事業については、管理業務仕様書「3 事業の計画及び実施に関する業務」を参照してください。

※表の枠が不足する場合は、ページを追加してご記入ください。

運営事業計画書（令和7年度）

2 地域住民の交流等を目的とした事業について

事業名	目的、内容、期待される効果など	回数	総時間数	①募集対象	事業予算額					
				②募集人員	総経費	収入		支出		
				③1人当参加費		参加費	その他	講師謝金	その他	
歌声サロン	昭和の唱歌や童謡、歌謡曲などをアコーディオンの生伴奏に合わせて参加者みんなで楽しく歌う。	月1回	計9回	①地域の皆さん	90,000	135,000	0	90,000		
		4月～12月	13.5	②各30名						
		木曜日		③500						
子育て支援事業 ちびっこひろば	地域で子育てしている現役の保護者が安心して乳幼児を遊ばせる場所や育児専門家の相談窓口開設の要望が地区センター利用者から多くあった為、地域団体である地域に所在する2つの保育園と当運営委員会委員の協力により実施。四季折々の伝統行事と育児相談・おもちゃ遊びを実施。参加の保護者同士の交流も期待できる。	毎月	計20回	①地域の就学前までの乳幼児	30,000	0	0	0	30,000 各種行事、消耗品費 (クリスマス・餅つき・節分・ひな祭り・七夕等)	
		第1・3	30	②希望者						
		月曜日		③無料						
フードドライブ	札幌市東区を拠点としたフードバンク活動をしている『NPO法人イコロさっぽろ』の食品等一時預かり保管場所として協力。食品ロスや貧困の問題について理解を深め、誰もが参加しやすい環境を作る。	毎月	10日×8時間	①どなたでも	0	0	0	0		
		10日～20日	80	②なし						
				③なし						
文化祭	当地区センターサークル会員の皆さんが1年の活動の成果を披露する場としてダンス・コーラス・絵画・書道・生け花・カラオケ・絵手紙等の作品展示、舞台発表を2日間に渡り開催。地域の皆さんの参加により、各サークル会員との地域コミュニティ活動の活性化やサークル育成と会員相互の親睦と交流を図ることが期待される。	2日間	14	①当地区センターサークル会員、地域の皆さん	300,000	0	0	0	300,000 記録用写真、プログラム印刷費、セルフサービス飲料費他	
										②希望者
		10月の土日								③無料

ほのぼのコンサート	地域の皆さん、区民の皆さんに当地区センターの文化祭初日に、札幌で活躍されている演奏家の出演によるクラシック音楽・ポピュラー音楽の演奏会を開催し、音楽愛好家のみならず、地域の皆さんに気軽に生の演奏会を楽しんでいただける機会を提供し、地区センター事業について広く周知する機会を提供していく。	1回	2	①地域の皆さん ②希望者 ③無料	60,000	0	0	0	60,000	出演者謝礼金、花、プログラム、看板
カレンダー販売会	東日本大震災や北海道胆振東部地震復興支援事業として2012年より継続中。道内外より主旨に賛同いただいた企業・個人からカレンダー、日めくり、手帳の寄付を募り安価で販売をする。売上金の全額を復興支援団体へ寄付している。	5日間	55	①地域の皆さん ②希望者 ③無料	10,000	0	0	0	10,000	寄付案内・報告通信費
開館記念コンサート	毎年3月に、様々なジャンルの演奏家の方々にご協力いただきながら地域の皆さまへ感謝の気持ちを込めて開催するコンサート。当地区センターを利用、または地域の音楽団体等が演奏する『地域で作るコンサート』がコンセプト。	1回	2	①地域の皆さん ②希望者 ③無料	60,000	0	0	0	60,000	出演者謝礼金、花、プログラム、看板
たねダンゴを作ろう	花と緑のネットワーク事務局とタウンガーデナーの協力で2022年より始まった事業。小学生以下の子どもを対象に土ダンゴに花の種を付けて植える新しい種まきで、当地区センターの花壇に植えてもらった後、水やり・観察・花摘みと各々が自由に自然に親しみ、かつ来館頻度を上げてもらう事を期待する。	1回	2	①地域の就学前～小学生まで ②希望者 ③無料	20,000	0	0	0	20,000	種、肥料、手袋、トレイ
地域高齢者と保育園児の交流会	近隣保育園の子どもたちと高齢者の皆さんが、昔遊びなどを通して交流を深める中で、子どもたちが料理を振る舞う事も。核家族化が進む中、お互いに意味のある貴重な交流の場となります。	1回	1.5	①地域の園児、センター利用の高齢者 ②希望者 ③無料	5,000	0	0	0	5,000	おやつ等実費
ミニロビー展	当地区センターで活動している文科系サークル会員の作品を展示し、地域の皆さんに見てもらおう事でサークルの紹介や会員募集につなげる。	6回	5日間×7時間 210	①地区センターサークル会員 ②希望者 ③無料	0	0	0	0	0	

ロビー開催事業① 東栄中学校 展示即売会	東栄中学校支援学級の生徒が作る陶器、エプロン、布バッグ、雑貨などをロビーで展示し、販売会を実施する。地域の支援学級への見守り、理解を深める事が目的。	10日間 1回	70	①地域の皆さん ②地域の皆さん、東栄中学校、地区センターサークル ③無料	0	0	0	0	
ロビー開催事業② パン販売	障がい者支援施設で作っているパン、クッキー、餅などを対面販売する。交流を通して、障がい者支援施設への理解・そこで働く方達への理解を深めてもらうのが目的。	毎月 2回	36	①地域の皆さん ②希望者 ③無料	0	0	0	0	
スポーツ大会の開催	開放事業利用者及びサークル会員・地域スポーツ愛好者を対象に親睦スポーツ大会を開催。大会開催により、参加者の健康増進と参加者相互の親睦、地区センターに対する理解及びサークル加入者の増加が期待される。大会開催種目：親睦卓球大会	1回	3	①地域の皆さん、開放事業利用者、地区センターサークル会員 ②希望者 ③無料	10,000	0	0	0	10,000 賞品、参加賞、消耗品等
こども食堂開催	ひとり親世帯や独居高齢者への手助け、孤食の解消、食育、地域交流の場作りなどを目的に、月1回センター担当職員と主旨に賛同のボランティアにより食事提供をする(食堂型かお弁当型)。	月1回 12回	48	①食にお困りの親子・お子さん・高齢者 ②計30食 ③200	120,000	72,000	0	0	120,000 材料の調達、弁当ケース、はし、調味料等
健康アイテムを使いこなそうの会	自宅に眠っている使い方のよくわからない健康アイテム(フォームローラー・ストレッチポール・テニスボールなど)を使って、筋膜はがしなど参加者全員で毎回1時間、楽しく身体をほぐす事と健康増進が目的で開催する。	月1回 12回	1時間 12	①地域の皆さん ②6名 ③200	0	14,400	0	0	14,400 部屋代

防災体験パーク	災害に備えるためのノウハウを講義形式ではなく体験型として実施する。人と人が繋がる「絆」を念頭に、参加者(地域住民等)の日頃のコミュニケーションの必要性和醸成を期待する。	1回	6時間	①どなたでも ②なし ③なし	60,000	0	0	0	60,000 ポスター、 チラシ、ボ ランティア 弁当等
---------	--	----	-----	----------------------	--------	---	---	---	--

※令和5～9年度の計画を各年度ごとにご記入ください。

※各事業については、管理業務仕様書「3 事業の計画及び実施に関する業務」を参照してください。

※表の枠が不足する場合は、ページを追加してご記入ください。

運営事業計画書（令和8年度）

2 地域住民の交流等を目的とした事業について

事業名	目的、内容、期待される効果など	回数	総時間数	①募集対象	事業予算額					
				②募集人員	総経費	収入		支出		
				③1人当参加費		参加費	その他	講師謝金	その他	
歌声サロン	昭和の唱歌や童謡、歌謡曲などをアコーディオンの生伴奏に合わせて参加者みんなで楽しく歌う。	月1回	計9回	①地域の皆さん	90,000	135,000	0	90,000		
		4月～12月	13.5	②各30名						
		木曜日		③500						
子育て支援事業 ちびっこひろば	地域で子育てしている現役の保護者が安心して乳幼児を遊ばせる場所や育児専門家の相談窓口開設の要望が地区センター利用者から多くあった為、地域団体である地域に所在する2つの保育園と当運営委員会委員の協力により実施。四季折々の伝統行事と育児相談・おもちゃ遊びを実施。参加の保護者同士の交流も期待できる。	毎月	計20回	①地域の就学前までの乳幼児	30,000	0	0	0	30,000 各種行事、 消耗品費 (クリスマス・ 餅つき・節分・ひな祭り・七夕等)	
		第1・3	30	②希望者						
		月曜日		③無料						
フードドライブ	札幌市東区を拠点としたフードバンク活動をしている『NPO法人イコロさっぽろ』の食品等一時預かり保管場所として協力。食品ロスや貧困の問題について理解を深め、誰もが参加しやすい環境を作る。	毎月	10日×8時間	①どなたでも	0	0	0	0		
		10日～20日	80	②なし						
				③なし						
文化祭	当地区センターサークル会員の皆さんが1年の活動の成果を披露する場としてダンス・コーラス・絵画・書道・生け花・カラオケ・絵手紙等の作品展示、舞台発表を2日間に渡り開催。地域の皆さんの参加により、各サークル会員との地域コミュニティ活動の活性化やサークル育成と会員相互の親睦と交流を図ることが期待される。	2日間	14	①当地区センターサークル会員、地域の皆さん	300,000	0	0	0	300,000 記録用写真、プログラム印刷費、セルフサービス飲料費他	
										②希望者
		10月の土日								③無料

ほのぼのコンサート	地域の皆さん、区民の皆さんに当地区センターの文化祭初日に、札幌で活躍されている演奏家の出演によるクラシック音楽・ポピュラー音楽の演奏会を開催し、音楽愛好家のみならず、地域の皆さんに気軽に生の演奏会を楽しんでいただける機会を提供し、地区センター事業について広く周知する機会を提供していく。	1回	2	①地域の皆さん ②希望者 ③無料	60,000	0	0	0	60,000	出演者謝礼金、花、プログラム、看板
カレンダー販売会	東日本大震災や北海道胆振東部地震復興支援事業として2012年より継続中。道内外より主旨に賛同いただいた企業・個人からカレンダー、日めくり、手帳の寄付を募り安価で販売をする。売上金の全額を復興支援団体へ寄付している。	5日間	55	①地域の皆さん ②希望者 ③無料	10,000	0	0	0	10,000	寄付案内・報告通信費
開館記念コンサート	毎年3月に、様々なジャンルの演奏家の方々にご協力いただきながら地域の皆さまへ感謝の気持ちを込めて開催するコンサート。当地区センターを利用、または地域の音楽団体等が演奏する『地域で作るコンサート』がコンセプト。	1回	2	①地域の皆さん ②希望者 ③無料	60,000	0	0	0	60,000	出演者謝礼金、花、プログラム、看板
たねダンゴを作ろう	花と緑のネットワーク事務局とタウンガーデナーの協力で2022年より始まった事業。小学生以下の子どもを対象に土ダンゴに花の種を付けて植える新しい種まきで、当地区センターの花壇に植えてもらった後、水やり・観察・花摘みと各々が自由に自然に親しみ、かつ来館頻度を上げてもらう事を期待する。	1回	2	①地域の就学前～小学生まで ②希望者 ③無料	20,000	0	0	0	20,000	種、肥料、手袋、トレイ
地域高齢者と保育園児の交流会	近隣保育園の子どもたちと高齢者の皆さんが、昔遊びなどを通して交流を深める中で、子どもたちが料理を振る舞う事も。核家族化が進む中、お互いに意味のある貴重な交流の場となります。	1回	1.5	①地域の園児、センター利用の高齢者 ②希望者 ③無料	5,000	0	0	0	5,000	おやつ等実費
ミニロビー展	当地区センターで活動している文科系サークル会員の作品を展示し、地域の皆さんに見てもらおう事でサークルの紹介や会員募集につなげる。	6回	5日間×7時間 210	①地区センターサークル会員 ②希望者 ③無料	0	0	0	0	0	

ロビー開催事業① 東栄中学校 展示即売会	東栄中学校支援学級の生徒が作る陶器、エプロン、布バッグ、雑貨などをロビーで展示し、販売会を実施する。地域の支援学級への見守り、理解を深める事が目的。	10日間 1回	70	①地域の皆さん ②地域の皆さん、東栄中学校、地区センターサークル ③無料	0	0	0	0	
ロビー開催事業② パン販売	障がい者支援施設で作っているパン、クッキー、餅などを対面販売する。交流を通して、障がい者支援施設への理解・そこで働く方達への理解を深めてもらうのが目的。	毎月 2回	36	①地域の皆さん ②希望者 ③無料	0	0	0	0	
スポーツ大会の開催	開放事業利用者及びサークル会員・地域スポーツ愛好者を対象に親睦スポーツ大会を開催。大会開催により、参加者の健康増進と参加者相互の親睦、地区センターに対する理解及びサークル加入者の増加が期待される。大会開催種目：親睦卓球大会	1回	3	①地域の皆さん、開放事業利用者、地区センターサークル会員 ②希望者 ③無料	10,000	0	0	0	10,000 賞品、参加賞、消耗品等
こども食堂開催	ひとり親世帯や独居高齢者への手助け、孤食の解消、食育、地域交流の場作りなどを目的に、月1回センター担当職員と主旨に賛同のボランティアにより食事提供をする(食堂型かお弁当型)。	月1回 12回	48	①食にお困りの親子・お子さん・高齢者 ②計30食 ③200	120,000	72,000	0	0	120,000 材料の調達、弁当ケース、はし、調味料等
健康アイテムを使いこなそうの会	自宅に眠っている使い方のよくわからない健康アイテム(フォームローラー・ストレッチポール・テニスボールなど)を使って、筋膜はがしなど参加者全員で毎回1時間、楽しく身体をほぐす事と健康増進が目的で開催する。	月1回 12回	1時間 12	①地域の皆さん ②6名 ③200	0	14,400	0	0	14,400 部屋代

防災体験パーク	災害に備えるためのノウハウを講義形式ではなく体験型として実施する。人と人が繋がる「絆」を念頭に、参加者(地域住民等)の日頃のコミュニケーションの必要性和醸成を期待する。	1回	6時間	①どなたでも ②なし ③なし	60,000	0	0	0	60,000 ポスター、 チラシ、ボ ランティア 弁当等
---------	--	----	-----	----------------------	--------	---	---	---	--

※令和5～9年度の計画を各年度ごとにご記入ください。

※各事業については、管理業務仕様書「3 事業の計画及び実施に関する業務」を参照してください。

※表の枠が不足する場合は、ページを追加してご記入ください。

運営事業計画書（令和9年度）

2 地域住民の交流等を目的とした事業について

事業名	目的、内容、期待される効果など	回数	総時間数	①募集対象	事業予算額					
				②募集人員	総経費	収入		支出		
				③1人当参加費		参加費	その他	講師謝金	その他	
歌声サロン	昭和の唱歌や童謡、歌謡曲などをアコーディオンの生伴奏に合わせて参加者みんなで楽しく歌う。	月1回	計9回	①地域の皆さん	90,000	135,000	0	90,000		
		4月～12月	13.5	②各30名						
		木曜日		③500						
子育て支援事業 ちびっこひろば	地域で子育てしている現役の保護者が安心して乳幼児を遊ばせる場所や育児専門家の相談窓口開設の要望が地区センター利用者から多くあった為、地域団体である地域に所在する2つの保育園と当運営委員会委員の協力により実施。四季折々の伝統行事と育児相談・おもちゃ遊びを実施。参加の保護者同士の交流も期待できる。	毎月	計20回	①地域の就学前までの乳幼児	30,000	0	0	0	30,000 各種行事、 消耗品費 (クリスマス・ 餅つき・節分・ひな祭り・七夕等)	
		第1・3	30	②希望者						
		月曜日		③無料						
フードドライブ	札幌市東区を拠点としたフードバンク活動をしている『NPO法人イコロさっぽろ』の食品等一時預かり保管場所として協力。食品ロスや貧困の問題について理解を深め、誰もが参加しやすい環境を作る。	毎月	10日×8時間	①どなたでも	0	0	0	0		
		10日～20日	80	②なし						
				③なし						
文化祭	当地区センターサークル会員の皆さんが1年の活動の成果を披露する場としてダンス・コーラス・絵画・書道・生け花・カラオケ・絵手紙等の作品展示、舞台発表を2日間に渡り開催。地域の皆さんの参加により、各サークル会員との地域コミュニティ活動の活性化やサークル育成と会員相互の親睦と交流を図ることが期待される。	2日間	14	①当地区センターサークル会員、地域の皆さん	300,000	0	0	0	300,000 記録用写真、プログラム印刷費、セルフサービス飲料費他	
										②希望者
		10月の土日								③無料

ほのぼのコンサート	地域の皆さん、区民の皆さんに当地区センターの文化祭初日に、札幌で活躍されている演奏家の出演によるクラシック音楽・ポピュラー音楽の演奏会を開催し、音楽愛好家のみならず、地域の皆さんに気軽に生の演奏会を楽しんでいただける機会を提供し、地区センター事業について広く周知する機会を提供していく。	1回	2	①地域の皆さん ②希望者 ③無料	60,000	0	0	0	60,000	出演者謝礼金、花、プログラム、看板
カレンダー販売会	東日本大震災や北海道胆振東部地震復興支援事業として2012年より継続中。道内外より主旨に賛同いただいた企業・個人からカレンダー、日めくり、手帳の寄付を募り安価で販売をする。売上金の全額を復興支援団体へ寄付している。	5日間	55	①地域の皆さん ②希望者 ③無料	10,000	0	0	0	10,000	寄付案内・報告通信費
開館記念コンサート	毎年3月に、様々なジャンルの演奏家の方々にご協力いただきながら地域の皆さまへ感謝の気持ちを込めて開催するコンサート。当地区センターを利用、または地域の音楽団体等が演奏する『地域で作るコンサート』がコンセプト。	1回	2	①地域の皆さん ②希望者 ③無料	60,000	0	0	0	60,000	出演者謝礼金、花、プログラム、看板
たねダンゴを作ろう	花と緑のネットワーク事務局とタウンガーデナーの協力で2022年より始まった事業。小学生以下の子どもを対象に土ダンゴに花の種を付けて植える新しい種まきで、当地区センターの花壇に植えてもらった後、水やり・観察・花摘みと各々が自由に自然に親しみ、かつ来館頻度を上げてもらう事を期待する。	1回	2	①地域の就学前～小学生まで ②希望者 ③無料	20,000	0	0	0	20,000	種、肥料、手袋、トレイ
地域高齢者と保育園児の交流会	近隣保育園の子どもたちと高齢者の皆さんが、昔遊びなどを通して交流を深める中で、子どもたちが料理を振る舞う事も。核家族化が進む中、お互いに意味のある貴重な交流の場となります。	1回	1.5	①地域の園児、センター利用の高齢者 ②希望者 ③無料	5,000	0	0	0	5,000	おやつ等実費
ミニロビー展	当地区センターで活動している文科系サークル会員の作品を展示し、地域の皆さんに見てもらおう事でサークルの紹介や会員募集につなげる。	6回	5日間×7時間 210	①地区センターサークル会員 ②希望者 ③無料	0	0	0	0	0	

ロビー開催事業① 東栄中学校 展示即売会	東栄中学校支援学級の生徒が作る陶器、エプロン、布バッグ、雑貨などをロビーで展示し、販売会を実施する。地域の支援学級への見守り、理解を深める事が目的。	10日間 1回	70	①地域の皆さん ②地域の皆さん、東栄中学校、地区センターサークル ③無料	0	0	0	0	
ロビー開催事業② パン販売	障がい者支援施設で作っているパン、クッキー、餅などを対面販売する。交流を通して、障がい者支援施設への理解・そこで働く方達への理解を深めてもらうのが目的。	毎月 2回	36	①地域の皆さん ②希望者 ③無料	0	0	0	0	
スポーツ大会の開催	開放事業利用者及びサークル会員・地域スポーツ愛好者を対象に親睦スポーツ大会を開催。大会開催により、参加者の健康増進と参加者相互の親睦、地区センターに対する理解及びサークル加入者の増加が期待される。大会開催種目：親睦卓球大会	1回	3	①地域の皆さん、開放事業利用者、地区センターサークル会員 ②希望者 ③無料	10,000	0	0	0	10,000 賞品、参加賞、消耗品等
こども食堂開催	ひとり親世帯や独居高齢者への手助け、孤食の解消、食育、地域交流の場作りなどを目的に、月1回センター担当職員と主旨に賛同のボランティアにより食事提供をする(食堂型かお弁当型)。	月1回 12回	48	①食にお困りの親子・お子さん・高齢者 ②計30食 ③200	120,000	72,000	0	0	120,000 材料の調達、弁当ケース、はし、調味料等
健康アイテムを使いこなそうの会	自宅に眠っている使い方のよくわからない健康アイテム(フォームローラー・ストレッチポール・テニスボールなど)を使って、筋膜はがしなど参加者全員で毎回1時間、楽しく身体をほぐす事と健康増進が目的で開催する。	月1回 12回	1時間 12	①地域の皆さん ②6名 ③200	0	14,400	0	0	14,400 部屋代

防災体験パーク	災害に備えるためのノウハウを講義形式ではなく体験型として実施する。人と人が繋がる「絆」を念頭に、参加者(地域住民等)の日頃のコミュニケーションの必要性和醸成を期待する。	1回	6時間	①どなたでも ②なし ③なし	60,000	0	0	0	60,000 ポスター、 チラシ、ボ ランティア 弁当等
---------	--	----	-----	----------------------	--------	---	---	---	--

※令和5～9年度の計画を各年度ごとにご記入ください。

※各事業については、管理業務仕様書「3 事業の計画及び実施に関する業務」を参照してください。

※表の枠が不足する場合は、ページを追加してご記入ください。

運営事業計画書（指定管理期間）

3 地域の憩いの場づくり施設活用事業(無料)について

事業名	目的、内容、期待される効果など	回数	総時間数	その他
無料開放事業	<p>【目的】 ①スポーツを通じ、健康維持とスポーツ愛好者の底辺拡大を図る。②スポーツを通じ、地域の皆さんとのコミュニケーションを図り、地域の活性化に繋げる。③親子でスポーツを楽しみ、親子の対話と絆を深める。④地域学生への自習コーナーの提供</p>	各種目 月3～5回 延べ年間 200回 (除)自習コーナー	毎月76時間 無料開放の実施 総時間912時間 (除)自習コーナー	無料開放については、利用者が固定される事無く、また利用にあたっては特定の利用者に専有されることのないよう留意し実施する。
	<p>【内容】 ①毎月所定の曜日・時間にバドミントン、卓球、その他スポーツを楽しんでいただく為体育室の無料開放を実施。②毎月第2・4土曜日(午後)、毎週日曜日(午前・午後)には親子で各種スポーツを楽しんでいただく親子の日を設定。③2階ロビーに8台の机&イスを設置し、地域の中高生や社会人等の試験・受験・資格取得の勉強の為開放。</p>			実施日については固定化するものでなく、有料利用者を優先考慮し弾力的に取り扱うものとします。
	<p>【期待される効果】 ①利用者の健康維持の他、親子家族で共にスポーツを通じコミュニケーションを醸成する。②誰もがスポーツに参加できる機会を提供する。③バドミントン、卓球他親子でまたは他の利用者と一緒にスポーツを楽しむ機会を提供する。④学習環境の充実化。</p>			貸室時間貸しの制度により、開放予定日の4日前から館内掲示板、HP等で実施可否をお知らせします。

※令和5～9年度の計画を各年度ごとにご記入ください。

※各事業については、管理業務仕様書「3 事業の計画及び実施に関する業務」を参照してください。

※表の枠が不足する場合は、ページを追加してご記入ください。

運営事業計画書（令和5年度）

3 地域の憩いの場づくり施設活用事業(無料)について

事業名	目的、内容、期待される効果など	回数	総時間数	その他
バドミントン	体育室全面利用(コート2面)または半面利用(コート1面)	36	120	毎月第1水曜日(午前) 毎月第1土曜日(午後) 毎月第4火曜日(夜間)
卓球	体育室全面利用(6台)または半面利用(3台)	60	216	毎月第2・4月曜日(午前) 毎月第1・3木曜日(午後) 毎月第3土曜日(午後)
親子の日	体育室全面利用または半面利用(保護者付で種目は自由)	48	180	毎月毎週日曜日(午前・午後) 毎月第2・4土曜日(午後)
自由の日	体育室全面利用または半面利用(種目は自由)	60	192	毎月第2・4金曜日(午前) 毎月第1・3火曜日(夜間) 毎月第5土曜日(午後)
自習コーナー	地域の中高生・社会人等を対象に、試験・受験勉強、資格取得に限定し、2階ロビーに8席設置、自習場として開放。学習環境の充実。	350	3,850	午前9時から午後8時までの開放。ただし行事等で使用を中止する場合も有。

※令和5～9年度の計画を各年度ごとにご記入ください。

※各事業については、管理業務仕様書「3 事業の計画及び実施に関する業務」を参照してください。

※表の枠が不足する場合は、ページを追加してご記入ください。

運営事業計画書（令和6年度）

3 地域の憩いの場づくり施設活用事業（無料）について

事業名	目的、内容、期待される効果など	回数	総時間数	その他
バドミントン	体育室全面利用(コート2面)または半面利用(コート1面)	36	120	毎月第1水曜日(午前) 毎月第1土曜日(午後) 毎月第4火曜日(夜間)
卓球	体育室全面利用(6台)または半面利用(3台)	60	216	毎月第2・4月曜日(午前) 毎月第1・3木曜日(午後) 毎月第3土曜日(午後)
親子の日	体育室全面利用または半面利用(保護者付で種目は自由)	48	180	毎月毎週日曜日(午前・午後) 毎月第2・4土曜日(午後)
自由の日	体育室全面利用または半面利用(種目は自由)	60	192	毎月第2・4金曜日(午前) 毎月第1・3火曜日(夜間) 毎月第5土曜日(午後)
自習コーナー	地域の中高生・社会人等を対象に、試験・受験勉強、資格取得に限定し、2階ロビーに8席設置、自習場として開放。学習環境の充実。	350	3,850	午前9時から午後8時までの開放。ただし行事等で使用を中止する場合も有。

※令和5～9年度の計画を各年度ごとにご記入ください。

※各事業については、管理業務仕様書「3 事業の計画及び実施に関する業務」を参照してください。

※表の枠が不足する場合は、ページを追加してご記入ください。

運営事業計画書（令和7年度）

3 地域の憩いの場づくり施設活用事業(無料)について

事業名	目的、内容、期待される効果など	回数	総時間数	その他
バドミントン	体育室全面利用(コート2面)または半面利用(コート1面)	36	120	毎月第1水曜日(午前) 毎月第1土曜日(午後) 毎月第4火曜日(夜間)
卓球	体育室全面利用(6台)または半面利用(3台)	60	216	毎月第2・4月曜日(午前) 毎月第1・3木曜日(午後) 毎月第3土曜日(午後)
親子の日	体育室全面利用または半面利用(保護者付で種目は自由)	48	180	毎月毎週日曜日(午前・午後) 毎月第2・4土曜日(午後)
自由の日	体育室全面利用または半面利用(種目は自由)	60	192	毎月第2・4金曜日(午前) 毎月第1・3火曜日(夜間) 毎月第5土曜日(午後)
自習コーナー	地域の中高生・社会人等を対象に、試験・受験勉強、資格取得に限定し、2階ロビーに8席設置、自習場として開放。学習環境の充実。	350	3,850	午前9時から午後8時までの開放。ただし行事等で使用を中止する場合も有。

※令和5～9年度の計画を各年度ごとにご記入ください。

※各事業については、管理業務仕様書「3 事業の計画及び実施に関する業務」を参照してください。

※表の枠が不足する場合は、ページを追加してご記入ください。

運営事業計画書（令和8年度）

3 地域の憩いの場づくり施設活用事業(無料)について

事業名	目的、内容、期待される効果など	回数	総時間数	その他
バドミントン	体育室全面利用(コート2面)または半面利用(コート1面)	36	120	毎月第1水曜日(午前) 毎月第1土曜日(午後) 毎月第4火曜日(夜間)
卓球	体育室全面利用(6台)または半面利用(3台)	60	216	毎月第2・4月曜日(午前) 毎月第1・3木曜日(午後) 毎月第3土曜日(午後)
親子の日	体育室全面利用または半面利用(保護者付で種目は自由)	48	180	毎月毎週日曜日(午前・午後) 毎月第2・4土曜日(午後)
自由の日	体育室全面利用または半面利用(種目は自由)	60	192	毎月第2・4金曜日(午前) 毎月第1・3火曜日(夜間) 毎月第5土曜日(午後)
自習コーナー	地域の中高生・社会人等を対象に、試験・受験勉強、資格取得に限定し、2階ロビーに8席設置、自習場として開放。学習環境の充実。	350	3,850	午前9時から午後8時までの開放。ただし行事等で使用を中止する場合も有。

※令和5～9年度の計画を各年度ごとにご記入ください。

※各事業については、管理業務仕様書「3 事業の計画及び実施に関する業務」を参照してください。

※表の枠が不足する場合は、ページを追加してご記入ください。

運営事業計画書（令和9年度）

3 地域の憩いの場づくり施設活用事業(無料)について

事業名	目的、内容、期待される効果など	回数	総時間数	その他
バドミントン	体育室全面利用(コート2面)または半面利用(コート1面)	36	120	毎月第1水曜日(午前) 毎月第1土曜日(午後) 毎月第4火曜日(夜間)
卓球	体育室全面利用(6台)または半面利用(3台)	60	216	毎月第2・4月曜日(午前) 毎月第1・3木曜日(午後) 毎月第3土曜日(午後)
親子の日	体育室全面利用または半面利用(保護者付で種目は自由)	48	180	毎月毎週日曜日(午前・午後) 毎月第2・4土曜日(午後)
自由の日	体育室全面利用または半面利用(種目は自由)	60	192	毎月第2・4金曜日(午前) 毎月第1・3火曜日(夜間) 毎月第5土曜日(午後)
自習コーナー	地域の中高生・社会人等を対象に、試験・受験勉強、資格取得に限定し、2階ロビーに8席設置、自習場として開放。学習環境の充実。	350	3,850	午前9時から午後8時までの開放。ただし行事等で使用を中止する場合も有。

※令和5～9年度の計画を各年度ごとにご記入ください。

※各事業については、管理業務仕様書「3 事業の計画及び実施に関する業務」を参照してください。

※表の枠が不足する場合は、ページを追加してご記入ください。

管理に係る収支計画書

法人・団体名 札幌市苗穂・本町地区センター運営委員会

1. 収支計画に関する基本方針
<p>指定期間中の収支について、基本的な考え方、収入増加及び経費節減への具体的な取組について具体的に示してください。</p> <p>地区センターが地域のコミュニケーションセンターとして安定的な運営をするためには、収入の確保が重要であるということから、収入の確保と支出経費の縮減により財政基礎の安定化を図っていきます。</p> <p>① 安定的な収入を確保するため、利用者の定着が不可欠 ② 登録サークルのサポートと各種講座終了後、参加者にサークル化の呼びかけ ③ 地域企業等に対する研修会会場、福利厚生事業としての貸室のPR ④ 稼働年齢層(20代～50代)の開拓のため、夜間開催講座の拡大</p> <p>支出経費については、随時見直しを行い経費削減に取り組んでいきます。</p>
2. 指定期間中の収支計画
様式 5-1、5-2、5-3、5-4、5-5 のとおり
3. 自主事業による利益の取扱について
<p>自主事業により大幅な利益が発生した場合の取扱について、利益の額の算定及び還元の方法について提案してください。</p> <p>① 自主事業の主な収入源は自販機による売上であるが、利益幅は大きく上がる事も下がる事もないと考えている。利用者の訴求に対応したものである。 ② 自主事業に係る利益還元としては、各年度の利益を鑑み施設の改修や備品の更新に充てる。</p>

施設利用状況報告書（令和 年度）

1 部屋別・時間帯別利用状況

室名(定員)	午前		午後		夜間		合計		利用率		1日当たりの利用人数	
	件数	人数	件数	人数	件数(内夜間延長分)	人数(内夜間延長分)	件数	人数	利用可能件数	利用率	開室日数	人数
ホール(名) A	0	0	0	0	0(0)	0(0)	0	0	0	#DIV/0!		#DIV/0!
会議室・ 集会室・ 講義室	(名)	0	0	0	0(0)	0(0)	0	0	0	#DIV/0!		#DIV/0!
	(名)	0	0	0	0(0)	0(0)	0	0	0	#DIV/0!		#DIV/0!
	(名)				()	()	0	0	0	#DIV/0!		#DIV/0!
	(名)				()	()	0	0	0	#DIV/0!		#DIV/0!
小計 B	0	0	0	0	0(0)	0(0)	0	0	0	#DIV/0!	0	#DIV/0!
実習室・ 視聴覚室・ 陶芸室	(名)	0	0	0	0(0)	0(0)	0	0	0	#DIV/0!		#DIV/0!
	(名)				()	()	0	0	0	#DIV/0!		#DIV/0!
	(名)				()	()	0	0	0	#DIV/0!		#DIV/0!
	(名)				()	()	0	0	0	#DIV/0!		#DIV/0!
小計 C	0	0	0	0	0(0)	0(0)	0	0	0	#DIV/0!	0	#DIV/0!
その他 (和室など)	(名)	0	0	0	0(0)	0(0)	0	0	0	#DIV/0!		#DIV/0!
	(名)	0	0	0	0(0)	0(0)	0	0	0	#DIV/0!		#DIV/0!
	(名)	0	0	0	0(0)	0(0)	0	0	0	#DIV/0!		#DIV/0!
	(名)	0	0	0	0(0)	0(0)	0	0	0	#DIV/0!		#DIV/0!
小計 D	0	0	0	0	0(0)	0(0)	0	0	0	#DIV/0!	0	#DIV/0!
合計(A~Dの計)	0	0	0	0	0(0)	0(0)	0	0	0	#DIV/0!	0	#DIV/0!

※一部期間・部屋については、ワクチン接種会場として利用したため貸室利用は行っていない。そのため人数は例年より少なくなっている。

2 事業別利用状況

区分	指定管理者の開催事業								貸室事業(有料)		合計	
	区民講座		地域交流事業		施設活用事業		その他		計			
件数・構成比	0	#DIV/0!	0	#DIV/0!	0	#DIV/0!	0	#DIV/0!	0	#DIV/0!	0	100.0%
人数・構成比	0	#DIV/0!	0	#DIV/0!	0	#DIV/0!	0	#DIV/0!	0	#DIV/0!	0	100.0%

3 貸室事業(有料)目的別利用状況

区分	営利目的				飲酒主目的	偲ぶ会・お別れ会	その他の一般利用	貸室事業(有料)合計		
	10割増		20割増							計
件数・構成比	0	#DIV/0!	0	#DIV/0!	0	#DIV/0!	0	#DIV/0!	0	#DIV/0!
人数・構成比	0	#DIV/0!	0	#DIV/0!	0	#DIV/0!	0	#DIV/0!	0	#DIV/0!

施設利用状況報告書（令和 年度）

4 部屋別・時間帯別利用状況（1の内数）

室名(定員)		午前				午後						夜間				合計					
		件数		人数		件数			人数			件数		人数		件数			人数		
		昼食 時間	時間 貸し	昼食 時間	時間 貸し	昼食 時間	夕食 時間	時間 貸し	昼食 時間	夕食 時間	時間 貸し	夕食 時間	時間 貸し	夕食 時間	時間 貸し	昼食 時間	夕食 時間	時間 貸し	昼食 時間	夕食 時間	時間 貸し
ホール(名) A		0	0(0)	0	0	0	0	0(0)	0	0	0	0	0(0)	0	0	0	0	0(0)	0	0	0
会議室 ・ 集会室 ・ 講義室	(名)	0	0(0)	0	0	0	0	0(0)	0	0	0	0	0(0)	0	0	0	0	0(0)	0	0	0
	(名)	0	0(0)	0	0	0	0	0(0)	0	0	0	0	0(0)	0	0	0	0	0(0)	0	0	0
	(名)		()					()					()					()	0	0	0
	(名)		()					()					()					()	0	0	0
	小計 B	0	0(0)	0	0	0	0	0(0)	0	0	0	0	0(0)	0	0	0	0	0(0)	0	0	0
実習室 ・ 視聴覚室 ・ 陶芸室	(名)	0	0(0)	0	0	0	0	0(0)	0	0	0	0	0(0)	0	0	0	0	0(0)	0	0	0
	(名)		()					()					()					()	0	0	0
	(名)		()					()					()					()	0	0	0
	(名)		()					()					()					()	0	0	0
	小計 C	0	0(0)	0	0	0	0	0(0)	0	0	0	0	0(0)	0	0	0	0	0(0)	0	0	0
その他 (和室など)	(名)	0	0(0)	0	0	0	0	0(0)	0	0	0	0	0(0)	0	0	0	0	0(0)	0	0	0
	(名)	0	0(0)	0	0	0	0	0(0)	0	0	0	0	0(0)	0	0	0	0	0(0)	0	0	0
	(名)	0	0(0)	0	0	0	0	0(0)	0	0	0	0	0(0)	0	0	0	0	0(0)	0	0	0
	(名)	0	0(0)	0	0	0	0	0(0)	0	0	0	0	0(0)	0	0	0	0	0(0)	0	0	0
	小計 D	0	0(0)	0	0	0	0	0(0)	0	0	0	0	0(0)	0	0	0	0	0(0)	0	0	0
合計(A~Dの計)		0	0(0)	0	0	0	0	0(0)	0	0	0	0	0(0)	0	0	0	0	0(0)	0	0	0

※一部期間・部屋については、ワクチン接種会場として利用したため貸室利用は行っていない。そのため人数は例年より少なくなっている。

講座等事業実施報告書（令和 年度）

1 区民講座について

〇〇〇 センター

事業名 (使用した室)	目的、内容等		実施回数	募集対象		応募倍率 応募者数	指定管理者 の支出額	指定管理者 の収入額	受講者 実数	達成された効果など
				募集 人数	1人あたり 参加費		1人あたり 支出額	1人あたり 収入額		
()	目的					#DIV/0!	円	円		
	内容	成果指標					参加者数	理解度		満足度
		目標値						80%		80%
		目標値に対する 実績								
目標値の 達成率	#VALUE!	0%	0%							
()	目的					#DIV/0!	円	円		
	内容	成果指標					参加者数	理解度		満足度
		目標値						80%		80%
		目標値に対する 実績								
目標値の 達成率	#VALUE!	0%	0%							
合 計		講座数	実施回数	募集 人員	参加費	応募倍率	指定管理者 総支出額	指定管理者 総収入額	受講者 実数	＜ 備考 ＞
					円	#DIV/0!	円	円		
					1人あたり 参加費	応募者数	1人あたり 支出額	1人あたり 収入額		
					#DIV/0! 円		#DIV/0! 円	#DIV/0! 円		

講座等事業実施報告書（令和 年度）

2 地域住民の交流等を目的とした事業について

〇〇〇 センター

事業名 (使用した室)	目的、内容等		開催回数	対象		指定管理者 の支出額	指定管理者 の収入額	参加者 実数	達成された効果など			
				参加 見込数	1人あたり 参加費	1人あたり 支出額	1人あたり 収入額					
()	目的					円	円		成果指標	来場者目標数の80%		
	内容						円		#DIV/0! 円	#DIV/0! 円	来場者目標数	
										0	目標数の80%	
										#DIV/0!	%	目標値の達成率
()	目的					円	円		成果指標	来場者目標数の80%		
	内容						円		#DIV/0! 円	#DIV/0! 円	来場者目標数	
										0	目標数の80%	
										#DIV/0!	%	目標値の達成率
合 計			事業数	実施回数	参加 見込数	参加費	指定管理者 総支出額	指定管理者 総収入額	参加者 実数	＜ 備考 ＞		
						円	円	円				
						1人あたり 参加費	1人あたり 支出額	1人あたり 収入額				
						#DIV/0! 円	#DIV/0! 円	#DIV/0! 円				

講座等事業実施報告書（令和 年度）

3 地域の憩いの場づくり施設活用事業(無料)

〇〇〇 センター

事業名 (使用した室)	目的、内容等		実施 総日数	総時間	利用者実数	達成された効果など
()	目的					
	内容					
()	目的					
	内容					
()	目的					
	内容					

施設利用状況報告書（令和 年 月）

〇〇〇 センター

1 部屋別・時間帯別利用状況

室名(定員)	午前		午後		夜間		合計		利用率		1日当たりの利用人数	
	件数	人数	件数	人数	件数 (内夜間延長分)	人数 (内夜間延長分)	件数	人数	利用可能件数	利用率	開室日数	人数
ホール(名) A					()	()	0	0		#DIV/0!		#DIV/0!
会議室 ・ 集会室 ・ 講義室	(名)				()	()	0	0		#DIV/0!		#DIV/0!
	(名)				()	()	0	0		#DIV/0!		#DIV/0!
	(名)				()	()	0	0		#DIV/0!		#DIV/0!
	(名)				()	()	0	0		#DIV/0!		#DIV/0!
小計 B	0	0	0	0	0 (0)	0 (0)	0	0	0	#DIV/0!	0	#DIV/0!
実習室 ・ 視聴覚室 ・ 陶芸室	(名)				()	()	0	0		#DIV/0!		#DIV/0!
	(名)				()	()	0	0		#DIV/0!		#DIV/0!
	(名)				()	()	0	0		#DIV/0!		#DIV/0!
	(名)				()	()	0	0		#DIV/0!		#DIV/0!
小計 C	0	0	0	0	0 (0)	0 (0)	0	0	0	#DIV/0!	0	#DIV/0!
その他 (和室など)	(名)				()	()	0	0		#DIV/0!		#DIV/0!
	(名)				()	()	0	0		#DIV/0!		#DIV/0!
	(名)				()	()	0	0		#DIV/0!		#DIV/0!
	(名)				()	()	0	0		#DIV/0!		#DIV/0!
小計 D	0	0	0	0	0 (0)	0 (0)	0	0	0	#DIV/0!	0	#DIV/0!
合計 (A~Dの計)	0	0	0	0	0 (0)	0 (0)	0	0	0	100.0%	0	#DIV/0!

2 事業別利用状況

区分	指定管理者の開催事業					貸室事業(有料)		合計	
	区民講座	地域交流事業	施設活用事業	その他	計				
件数・構成比	#DIV/0!	#DIV/0!	#DIV/0!	#DIV/0!	0 #DIV/0!		#DIV/0!	0	100.0%
人数・構成比	#DIV/0!	#DIV/0!	#DIV/0!	#DIV/0!	0 #DIV/0!		#DIV/0!	0	100.0%

3 貸室事業(有料)目的別利用状況

区分	営利目的			飲酒主目的	偲ぶ会・お別れ会	その他の一般利用	貸室事業(有料)合計	
	10割増	20割増	計					
件数・構成比	#DIV/0!	#DIV/0!	0 #DIV/0!	#DIV/0!	#DIV/0!	#DIV/0!	0	#DIV/0!
人数・構成比	#DIV/0!	#DIV/0!	0 #DIV/0!	#DIV/0!	#DIV/0!	#DIV/0!	0	#DIV/0!

施設利用状況報告書（令和 年 月）

〇〇〇 センター

4 部屋別・時間帯別利用状況(1の内数)

室名(定員)	午前				午後						夜間						合計					
	件数		人数		件数			人数			件数			人数			件数			人数		
	昼食 時間	時間 貸し	昼食 時間	時間 貸し	昼食 時間	夕食 時間	時間 貸し	昼食 時間	夕食 時間	時間 貸し	夕食 時間	時間 貸し	時間 貸し	夕食 時間	時間 貸し	昼食 時間	夕食 時間		昼食 時間	夕食 時間	時間 貸し	
ホール(名) A		()				()						()				0	0	(0)	0	0	0	
会議室 ・ 集会室 ・ 講義室	(名)	()				()						()				0	0	(0)	0	0	0	
	(名)	()				()						()				0	0	(0)	0	0	0	
	(名)	()				()						()				0	0	(0)	0	0	0	
	(名)	()				()						()				0	0	(0)	0	0	0	
	小計 B	0	()	0	0	0	0	0	(0)	0	0	0	0	0	(0)	0	0	0	(0)	0	0	0
実習室 ・ 視聴覚室 ・ 陶芸室	(名)	()				()						()				0	0	(0)	0	0	0	
	(名)	()				()						()				0	0	(0)	0	0	0	
	(名)	()				()						()				0	0	(0)	0	0	0	
	(名)	()				()						()				0	0	(0)	0	0	0	
	小計 C	0	()	0	0	0	0	0	(0)	0	0	0	0	0	(0)	0	0	0	(0)	0	0	0
その他 (和室など)	(名)	()				()						()				0	0	(0)	0	0	0	
	(名)	()				()						()				0	0	(0)	0	0	0	
	(名)	()				()						()				0	0	(0)	0	0	0	
	(名)	()				()						()				0	0	(0)	0	0	0	
	小計 D	0	0	(0)	0	0	0	0	(0)	0	0	0	0	0	(0)	0	0	0	(0)	0	0	0
合計 (A~Dの計)	0	0	(0)	0	0	0	0	(0)	0	0	0	0	0	(0)	0	0	0	(0)	0	0	0	

講座等事業実施報告書（令和 年 月）

1 区民講座について

〇〇〇 センター

事業名 (使用した室)	目的、内容等		開催日時	募集対象		応募倍率	指定管理者 の支出額	指定管理者 の収入額	受講者 実数	達成された効果など			
				募集 人数	1人あたり 参加費	応募者数	1人あたり 支出額	1人あたり 収入額					
()	目的					#DIV/0!	円	円		成果指標	参加者数	理解度	満足度
	内容				円	#DIV/0!	円	#DIV/0!		円	目標値		80%
										目標値に対する 実績			
										目標値の 達成率	#VALUE!	0%	0%
()	目的					#DIV/0!	円	円		成果指標	参加者数	理解度	満足度
	内容				円	#DIV/0!	円	#DIV/0!		円	目標値		80%
										目標値に対する 実績			
										目標値の 達成率	#VALUE!	0%	0%
()	目的					#DIV/0!	円	円		成果指標	参加者数	理解度	満足度
	内容				円	#DIV/0!	円	#DIV/0!		円	目標値		80%
										目標値に対する 実績			
										目標値の 達成率	#VALUE!	0%	0%

講座等事業実施報告書（令和 年 月）

2 地域住民の交流等を目的とした事業について

〇〇〇 センター

事業名 (使用した室)	目的、内容等		開催日時	対象		指定管理者 の支出額	指定管理者 の収入額	参加者 実数	達成された効果など		
				参加 見込数	1人あたり 参加費	1人あたり 支出額	1人あたり 収入額				
()	目的					円	円				
	内容								成果指標	来場者目標数の80%	
									来場者目標数		
									目標数の80%	0	
								目標値の達成率	#DIV/0!	%	
()	目的					円	円				
	内容								成果指標	来場者目標数の80%	
									来場者目標数		
									目標数の80%	0	
								目標値の達成率	#DIV/0!	%	
()	目的					円	円				
	内容								成果指標	来場者目標数の80%	
									来場者目標数		
									目標数の80%	0	
								目標値の達成率	#DIV/0!	%	

講座等事業実施報告書（令和 年 月）

3 地域の憩いの場づくり施設活用事業について

〇〇〇 センター

事業名 (使用した室)	目的、内容等		開催日	実施時間	利用者実数	達成された効果など
()	目的					
	内容					
()	目的					
	内容					
()	目的					
	内容					

館 長	担 当

* * * * センター図書室業務日誌

平成	年	月	日 ()	天気 ()	作成者氏名				
勤務状況	従 事 者 氏 名			従 事 時 間					
				:	~	:			
				:	~	:			
				:	~	:			
				:	~	:			
業務処理 件数累計	貸出冊数		冊		返却冊数		冊		
	貸出券 受払状況	前日の 残枚数	枚		検索機利用 方法の説明		件		
		受入枚数	枚		調査相談		件		
		新規登録数	枚		利用案内		件		
		再交付数	枚		バーコード 受払状況	前日の 残枚数	枚		
		変更届数	枚			受入枚数	枚		
		残枚数	枚			使用枚数	枚		
	/			残枚数		枚			
	電話記録	予 約	本	郵送記録	は が き	予 約	通	封書 その他	通
		督 促	本			督 促	通		
そ の 他		本	寄贈礼状			通			
図書室内 巡回状況	①大声・走り回り注意		件	②飲食注意		件			
	③携帯電話等注意		件	④居眠り注意		件			
その 他	⑤その他		件 ()						
利用者 からの 苦情 要望 提案等	内 容				処 理 結 果				

※上記の苦情・要望は特別な連絡や対応の必要のないものに限り記入することとし、特別な連絡や対応が必要な案件は、内容に応じて所定の書式により速やかに**区地域振興課または中央図書館に提出してください。

業務終了時の チェック状況	項 目	チェック	項 目	チェック
	各端末機器電源遮断			
	サイン類表示変更等			
	図書室内窓施錠			
	図書室内照明消灯			
	その他図書室内状況確認			

中央図書館			
館長	課長	係長	係

センター館長	係

* * * * センター図書室事故等報告書

件名	<input type="checkbox"/> 事故 <input type="checkbox"/> 苦情 <input type="checkbox"/> トラブル <input type="checkbox"/> 要望・提案 <input type="checkbox"/> その他		
対応日時 及び 対応方法	令和 年 月 日 () 午前・午後 時 分 <input type="checkbox"/> カウンター <input type="checkbox"/> 電話 <input type="checkbox"/> その他 ()		
対応者氏名			
<p>申立人 (匿名希望の場合は氏名欄に匿名と記入し、不明の場合は氏名欄に不明と記入すること。)</p> <p>[住所] _____</p> <p>[氏名] _____ [年齢] _____ 歳 ※わかる場合のみ記入</p> <p>[電話番号] (優先度1) _____ (自宅・勤務先・携帯電話) (優先度2) _____ (自宅・勤務先・携帯電話) (優先度3) _____ (自宅・勤務先・携帯電話)</p>			
1. 事故等の具体的な内容			
2. 現場における対応 <input type="checkbox"/> 現場対応で処理が完了した場合はチェック印を記入すること。			
3. 中央図書館が対応すべき事項及び回答が必要な事項 ① ② ③ ④ ⑤	4. 3に対する中央図書館の対応・回答		

※図書館業務及び電算システム等に関する内容以外の案件は、所定の書式により**区地域振興課へ提出してください。

センター 館 長	係

*** センター図書室月間業務報告書(1)

令和 年 月分							
業務処理 件数累計	開室日数	日	貸出冊数	冊	返却冊数	冊	
	貸出券 受払状況	前月末の 残枚数	枚	調査相談		件	
		受入枚数	枚	利用案内		件	
		新規登録数 (WEB仮登録含む)	枚	バーコード 受払状況	前月末の 残枚数	枚	
		再交付数	枚		受入枚数	枚	
		残枚数	枚		使用枚数	枚	
					残枚数	枚	
	電話記録	予 約	本	郵送記録	は が き	予 約	通
		督 促	本			寄贈礼状	通
		そ の 他	本		封書・その他	通	
そ の 他							
利用者から の苦情・要 望・提案等	内 容			処 理			

※上記の苦情・要望は特別な連絡や対応の必要のないもの限り記入することとし、特別な連絡や対応が必要な案件は所定の書式により速やかに**区地域振興課または中央図書館に提出してください。

通信欄	
-----	--

センター 館長	係

***** センター図書室月間業務報告書 (2)

令和 年 月分			
事業名称	開催日時	参加者数	備 考
(おはなし会・映画会等)			
(テーマ展示)			
(その他・講座等)			

※純粋な事業のみを記載し、下記のような図書室で標準的に実施されるべき業務や定例的な業務等は記入不要です。

- ・ 図書室カレンダー等の作成・配布 ・ 新着図書一覧(新刊リスト)や各種おすすめ図書リスト等の作成・掲示
- ・ 各種ポスター等の作成・掲示 ・ 予約ベストテン等の作成・掲示 ・ 各賞受賞に関する情報や各種書評の掲示
- ・ 図書の配架場所の変更やポップ作成等室内装飾に関するもの ・ ホームページやチラシ等による各種PR
- ・ 中央図書館主催の研修に関するもの ・ その他(列記した事項に類するもの)示

注) テーマ展示において長期間内容を変えないものは、定例的な展示となりますので、記入不要です。

【様式 7】

個人情報取扱状況報告書

年 月 日

札幌市長

様

住 所

会社名

代表者名

個人情報取扱安全管理基準及び個人情報の取扱いに関する特記事項に基づき実施している安全管理対策の実施状況について下記のとおり報告いたします。

記

受託業務名	
受託期間	
対象期間	

安全管理対策の実施状況

- 1 当該業務において、標記の基準及び特記事項に従い、安全管理対策を適切に実施しています。また、個人情報取扱安全管理基準適合申出書の提出時点からの変更有無等について、以下のとおり報告いたします。
 - (1) 従業員の指定、教育及び監督（変更なし・変更あり）
 - (2) 管理区域の設定及び安全管理措置の実施（変更なし・変更あり）
 - (3) セキュリティ強化のための管理策（変更なし・変更あり）
 - (4) 事件・事故における報告連絡体制（変更なし・変更あり）
 - （発生した場合）事件・事故の状況：
 - (5) 関係法令の遵守（変更なし・変更あり）
 - (6) 定期監査の実施（変更なし・変更あり）
 - (7) その他個人情報取扱安全管理基準適合申出書からの変更（なし・あり）
- 2 その他特記事項等

管理物件

施設の名 称	苗穂・本町地区センター
施設の所在地	札幌市東区本町2条7丁目2番10号
施設の設置目的	地域住民のコミュニティ活動の助長及び生涯学習の普及促進を図り、もって地域住民の福祉の増進に寄与することを目的とする。
建物の構造等	<p>開設年月日：平成11年2月15日</p> <p>構造・規模：鉄骨鉄筋コンクリート一部鉄骨造地上2階建</p> <p>専有部分内訳 1階 1,020.42 m²</p> <p>2階 288.89 m²</p> <p>敷地面積：2,481.16 m²</p> <p>延床面積（専有部分）：1,309.31 m²</p> <p>主要施設：体育室（300人収容）、会議室（2室）、和室（2室）、 実習室（1室）、図書室（1室）</p> <p>駐 車 場： 20台収容</p> <p>札幌市苗穂・本町地区センター専有部分内にある他の施設（組織）</p> <p>① 伏古本町地区福祉のまち推進センター（45.37 m²）</p> <p>② 苗穂地区福祉のまち推進センター（45.37 m²）</p> <p>建 設 費：442百万円</p> <p>施設平面図：別添のとおり（資料1）</p>
特記事項	<ul style="list-style-type: none"> ・指定避難所に指定。 ・選定後、改修工事・大規模修繕等が行われる場合は、別途協議を行う。

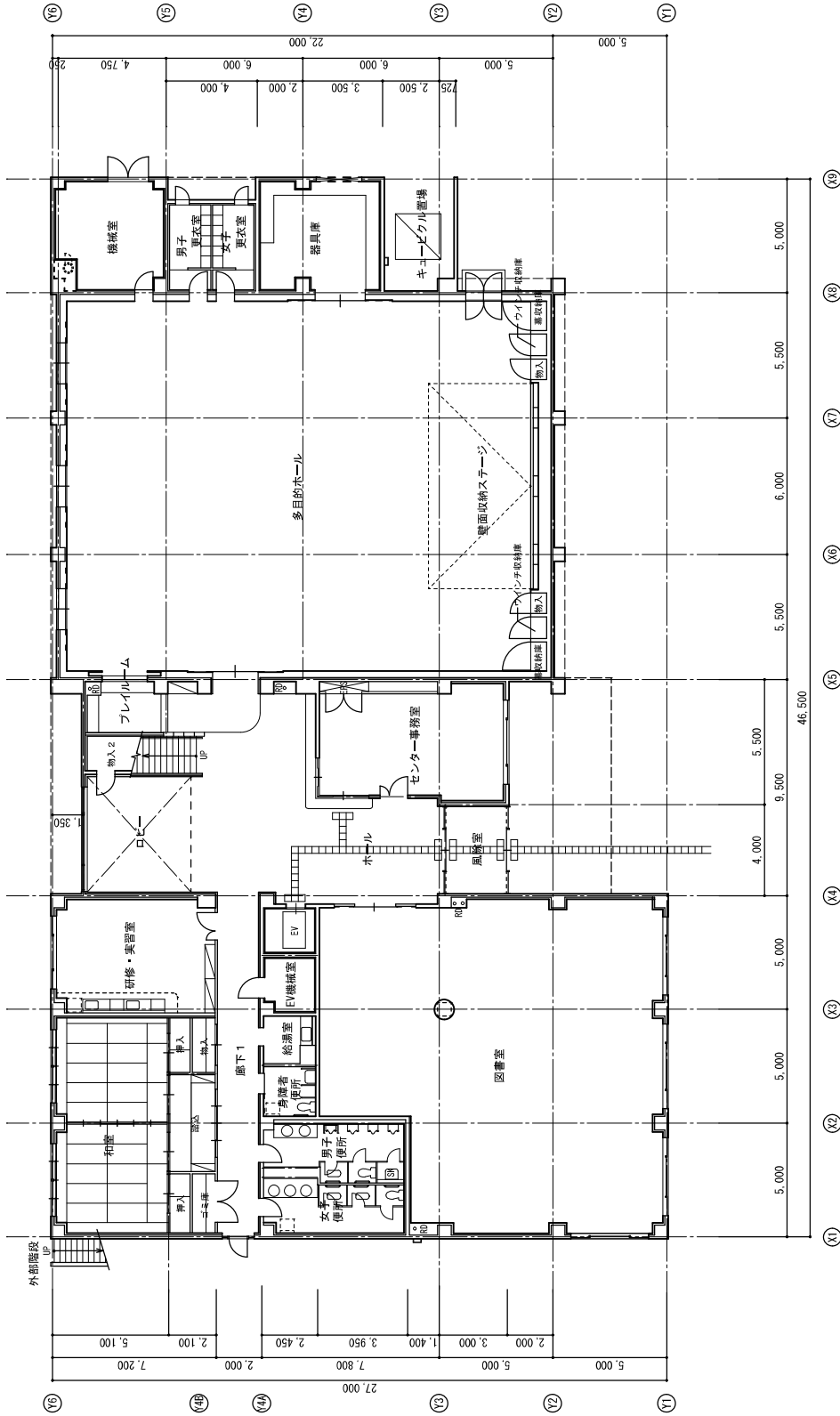

設計番号 一般建築士登録第 77496号	設計年月日 2007. 8. 27		図面名 1 階平面図	縮尺 1/200	種別 図面番号	枚の内
	工事名 はちけん地区センターほか5施設建築設計画作成 苗穂・本町地区センター	換印 設計				
設計番号 一般建築士登録第 77496号	設計年月日 2007. 8. 27		図面名 1 階平面図	縮尺 1/200	種別 図面番号	枚の内
木戸雅行	換印 設計		製図 五十嵐			

 北海道建築総合研究所
 札幌(石)第1342号
 一般建築士事務所

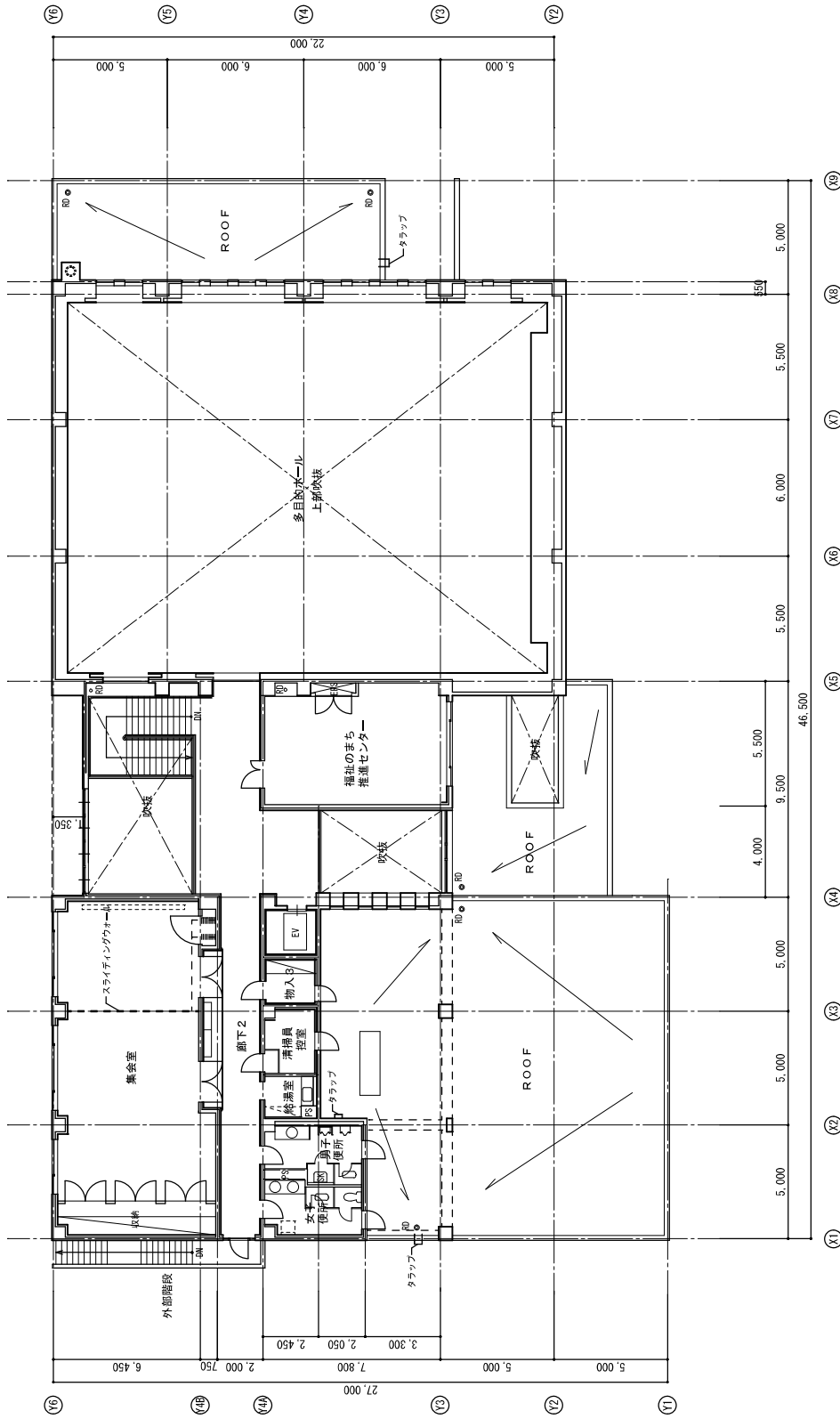

株式会社 北海道 建築総合研究所 <small>一級建築士事務所 登録〔石〕第1342号</small>	設計番号 <small>一般建築士登録第77496号</small>	工事名 はちけん地区センターほか5施設建築保全計画作成 苗穂・本町地区センター	設計年月日 2007.8.27	図面名 2階平面図	縮尺 1/200	種別 図面番号	枚の内 枚の内
	木戸 雅行	設計 校印	校印 設計 校印	校印 設計 校印	校印 設計 校印	校印 設計 校印	校印 設計 校印

札幌市苗穂・本町地区センター備品一覧表

別表2

部屋	品名	部屋	品名	部屋	品名
事務室	事務机 (館長用)	体育館	フライトテーブル(天板折れ)	実習室	会議テーブル
	事務机 (一般用)		座卓		食堂用テーブル
	事務椅子 (館長用)		ベンチ		ワゴン
	事務椅子 (一般用)		スタッキングチェア		冷蔵庫
	脇机		椅子収納用台車		電子レンジ
	会議用机		ロビーチェア		電気炊飯器
	座卓		ベンチ		クッキングカッター
	会議テーブル		展示パネル		ミキサー・ハンドミキサー
	ミーティングテーブル		ホワイトボード		湯沸し電気ポット
	食堂用テーブル		コートハンガー		保温ポット
	受付カウンター		演台	ホットプレート	
	スタッキングチェア		花台	グリルパン	
	パソコンラック		シューズロッカー	カセットコンロ	
	ビジネスキッチン		卓球台	オーブントースター	
	更衣ロッカー		卓球防球フェンス		
	書庫		バドミントン支柱	和室	会議テーブル
	月間行事予定表 (壁掛けタイプ)		得点板		座卓
	コピー機		ワイヤレスマイク		ホワイトボード
	シュレッダー		司会者用演台		コートハンガー
	ワードプロセッサ7		二人用机		案内板
	耐火金庫		スタンドミラー		茶道用具
	裁断機		音響 一式		基盤
	リサイクルボックス		パイプ椅子		三面鏡
	ワゴン		マイクスタンド		スタンドミラー
	冷蔵庫				丸椅子 小
	テレビ		1階ロビー	食堂用テーブル	背もたれ付き椅子 小
CDラジカセ	ロビーチェア	折りたたみテーブル 小			
CD・MDテレコ	掲示板 (吊下タイプ)	座布団			
カメラ	案内板(スタンドタイプ)				
ファイリングキャビネット	雑誌架				
デジタルカメラ	体温測定器				
ノートパソコン	2階ロビー	掲示板(吊り下げタイプ)			
自動体外式除細動器 (AED)		自習コーナー机			
複合プリンター	2階給湯室				
DVDプレーヤー		ビジネスキッチン		会議用机	
湯沸し電気ポット		保温ポット	傘立て		
加湿器			シューズロッカー		
ラミネート器			ワゴン		
プロジェクター			CDラジカセ CDプレーヤー含		
玄関ロビー	食堂用テーブル	集会所	会議用机	その他	掃除機
	案内板 (スタンドタイプ)		スタッキングチェア		運搬車 (台車)
	雑誌架		椅子収納用台車		温水洗浄便座
	車いす		ホワイトボード		駐車場看板
清掃員室	更衣ロッカー		コートハンガー		囲碁指導版
	扇風機		OHPスクリーン		座卓テーブル
1階給湯室	ビジネスキッチン		茶道具 (風炉・釜物品庫)		ベビーチェア
	保温ポット		テレビ		サイクルスタンド
ルプレムイ	座卓		DVDプレイヤー		マルチロードサイン
	更衣ロッカー		スタンドミラー		ハンドドライヤー トイレ用
			扇風機	学習机 1人用	
			座布団	リソグラフ	
			音響 一式	電子ピアノ	

- ※1 上記備品は、募集時点のものであり、指定管理業務開始時の状態を保証するものではない。
- ※2 上記備品の更新については、札幌市が利用状況や予算状況を勘案して行う。