

地理院地図

GSI Maps

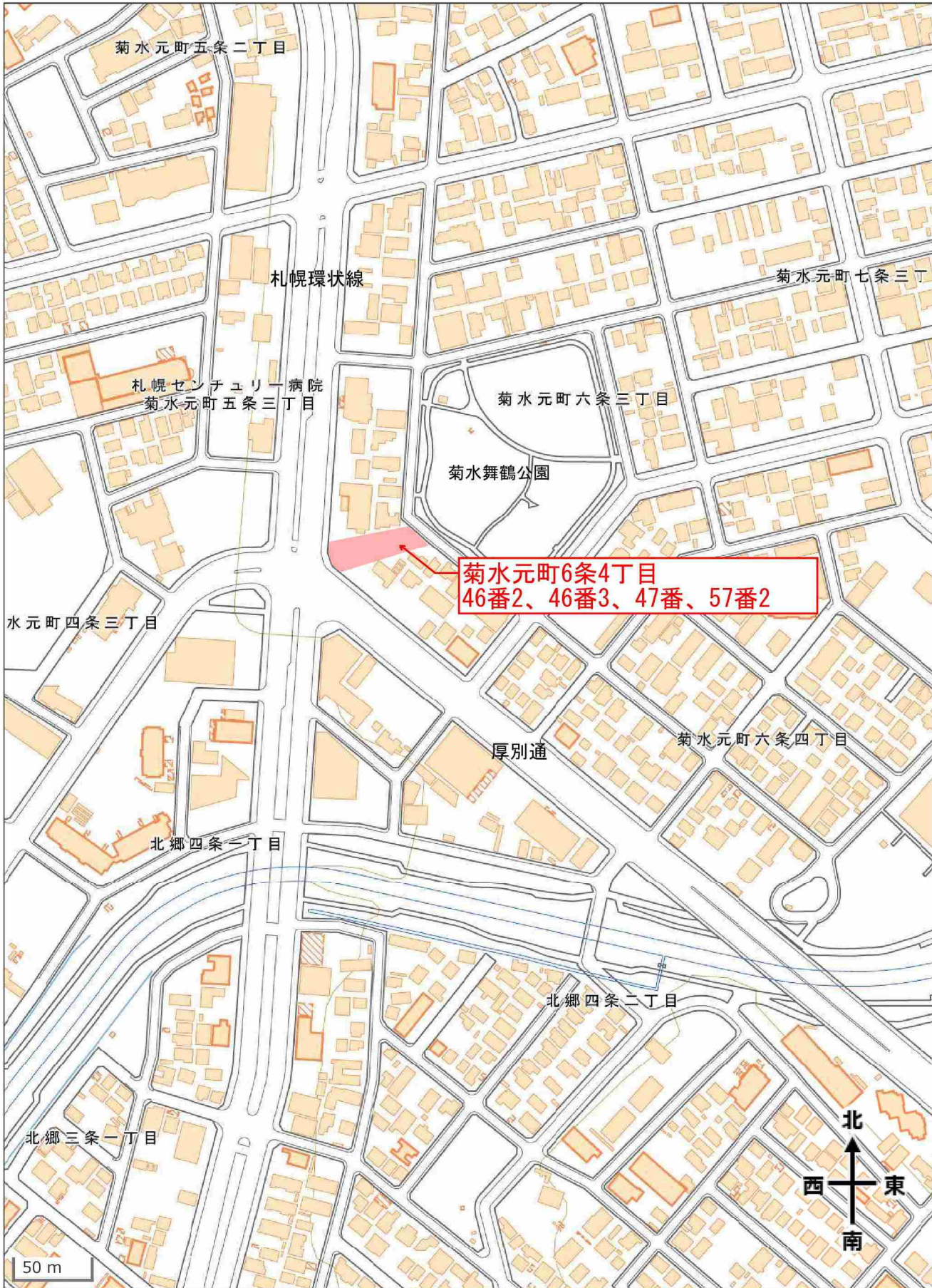

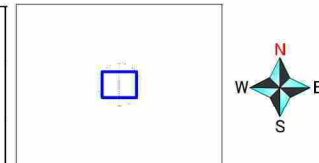
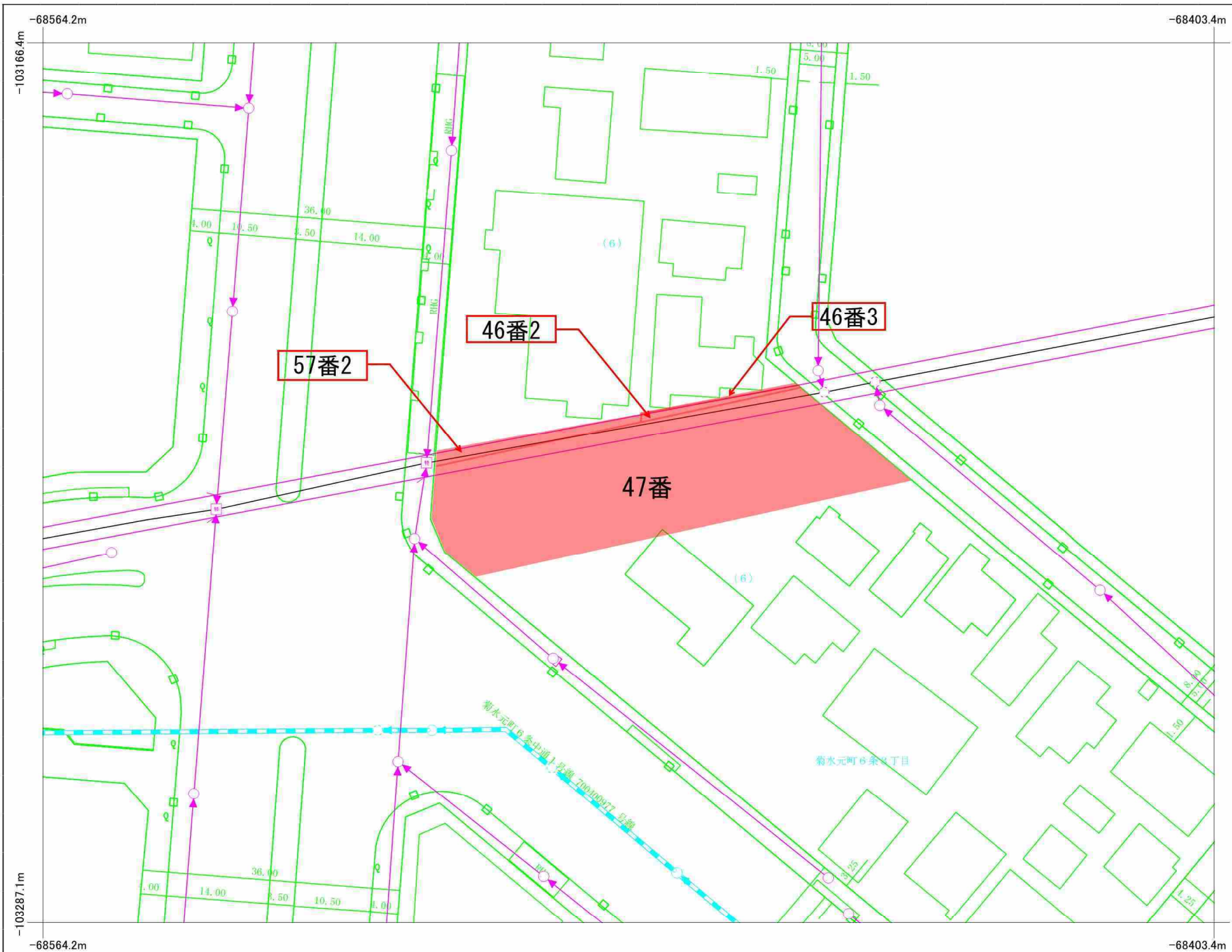

凡例

管路種別 (外形2m以上は真形表示)	
合流式 枝線	
合流式 汚水幹線	
合流式 雨水幹線	
分置式 汚水幹線	
分置式 雨水幹線	
分置式 雨水枝線	
分置式 雨水幹線	
(合流区域の場合は、雨水放流渠)	
処理水送水管	
合流式 圧送管	
送泥管	
送水管	
その他	
管理受託管	

人孔・社口等種別 (外形2m以上は真形表示)	
Ⅰ 1号型 人孔	
Ⅱ 2号型 人孔	
Ⅲ 3号型 人孔	
Ⅳ 4号型 人孔	
Ⅴ 5号型 人孔	
Ⅵ 6号型 人孔	
Ⅶ 7号型 人孔	
Ⅷ 7号型 人孔	
その他特殊 (階段・管理)	
雨水吐蓋 (特殊人孔)	
分水人孔 (特殊人孔)	
小型人孔	
通水口	
排水口	
排水口 (フラップゲート付き)	
吐口 (河川・池等)	
管接合・属性変化点等	
処理場・ポンプ場	
マンホールポンプ場	
空気弁	
配水吐	
配水弁	
その他	

樹種別	
公共汚水樹	
公共雑排水樹	
公共特殊汚水樹	
その他の公共汚水樹	
公共雑排水樹	
公共特殊雨水樹	
公共雨水浸透樹	
その他	
私設	
エアークレジット	
管理の分界点	
その他	

管渠属性表示		
管径 (m)	勾配 (%)	延長 (m)
管底高 (m)	竣工年度	管種
管底高 (m)	管底高 (m)	

管種記号	
C コンクリート管	
H ヒューム管	
V ビビ管	
I 鉄管	
S 鋼管	
T リンゴ管	
R リンゴ管	
X その他	

人孔属性表示	
人孔番号	地盤高 (m)
竣工番号	

樹・取付管属性表示		
管径 (m)	(取付管延長) (m)	下流人孔からの距離 (m)

札幌市下水道河川局

下水道台帳

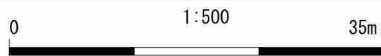

ご利用上の注意: 本図面情報は、施工図面に基に作成しており、現地を正確かつ詳細に測量したものではありません。下水道管の位置などを現地で調査・確認のうえご利用下さい。また、土地境界の特定などの目的には使用できません。

登記年月日：昭和54年4月16日

前 46

地積測量図

地番 46-1-1

土地の所在 札幌市白石区菊水元田6条3丁目

地図書入れ済

00406948

種類	既新の別	筆界点符号
石積	既設	A
	新設	B
コンクリート	既設	
	新設	
	既設	
	新設	

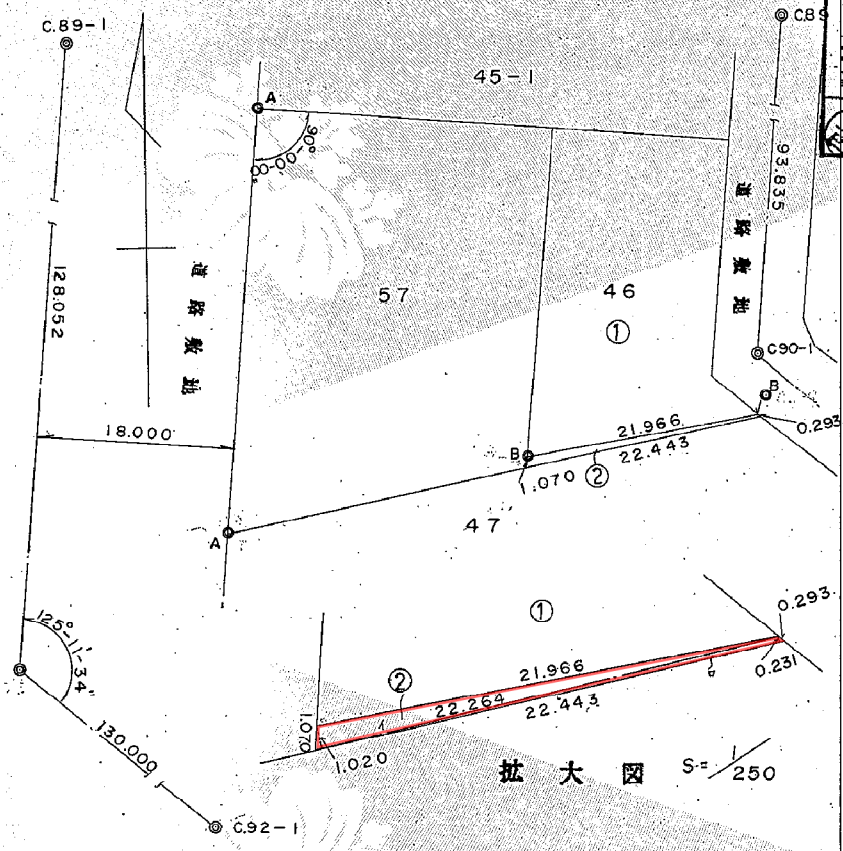
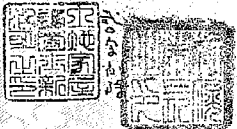

① 46-1 $498 \text{ m}^2 - 13.9468065 = 484.0531935$

② $22.264 \times 1.020 \div 2 = 11.35464$

$22.443 \times 0.231 \div 2 = 2.5921665$

13.9468065

これは図面に記録されている内容を証明した書面である。
(札幌法務局白石出張所管轄)
令和2年4月7日 札幌法務局南出張所

登記官

鈴木寛恵



債権者 札幌市 債権者 札幌市 札幌市

作製者 土地家屋調査士 新沼明 (昭和53年6月20日作製)

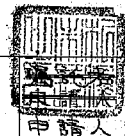

札幌市長 板垣武四



縮尺 1/500

(札幌土地家屋調査士会用紙)

登記年月日：昭和55年6月20日

これは図面に記録されている内容を証明した書面である。
(札幌法務局白石出張所管轄)
令和2年4月7日 札幌法務局南出張所

00406949



地番	46-1 46-2
土地の所在	札幌市白石区菊水元町6条3丁目

地積測量図

種類	既新の別	境界点符号
石標	既設	
	新設	
コンクリート標	既設	A, B, C
	新設	D, E, F, G
	既設	
	新設	



求積式

① 46-1

$$\begin{aligned} \text{イ} & (14,544 + 10,395) \times 34,820 \div 2 = 434,187,990 \\ \text{ロ} & 4,188 \times 21,714 \div 2 = 45,469,116 \\ & \hline & 479,657,106 \end{aligned}$$

② 46-2

$$\begin{aligned} \text{イ} & 0,198 \times 21,767 \div 2 = 2,100,515.5 \\ \text{ロ} & 0,240 \times 21,966 \div 2 = 2,635,920 \\ & \hline & 4,736,435.5 \end{aligned}$$

合計 484,393,541.5

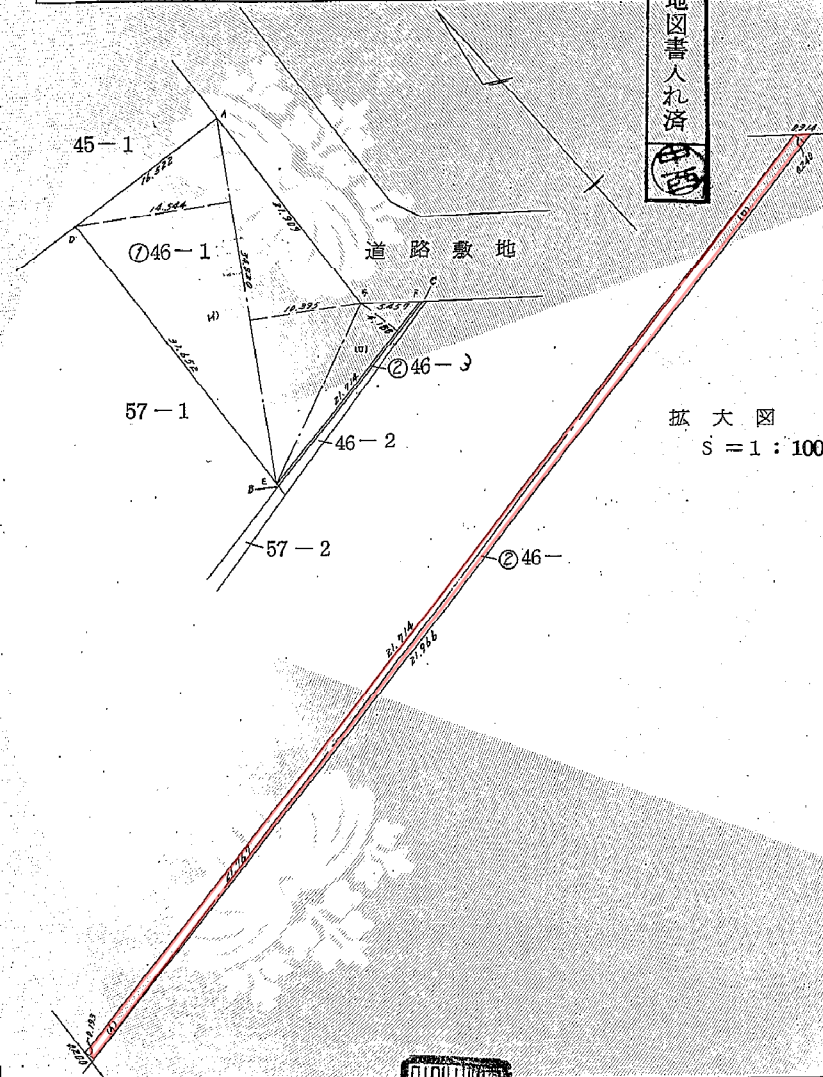

拡大図
S = 1 : 100

登記官

鈴木寛恵



作製者	札幌市中央区南二条西四丁目五十七番 土地家屋調査士 牧 信 胤
-----	------------------------------------



(昭和55年6月3日作製)

申請人	札幌市長 板垣武雄
-----	-----------

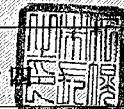

縮尺	1 / 500
----	---------

地図番号	境界標の種類及び筆界点の記号又は点名			
	種類	コンクリート標	木杭	
	既設	E		
	新設		L1.L2	



地番	47	土地積測在区	札幌市白石区菊水元町6条3丁目
土地の所在	札幌市白石区菊水元町6条3丁目		

成果表

N_6	X	Y
L1	-103492.861	-68204.471
L2	-103501.153	-68200.972

求積式

$$47-1 (1) \quad 931.2600 - 7.2660 = 923.9940$$

$$47-2 (2) \quad (9.000 + 5.000) \times 1.038 \times 1/2 = \underline{7.2660000}$$

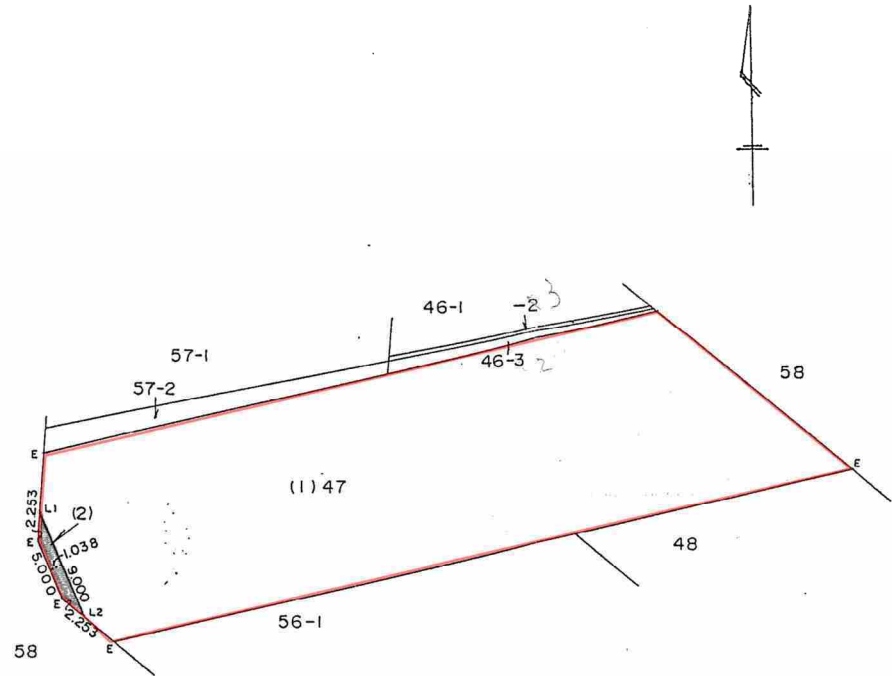

作製者	札幌市白石区本通6丁目北1番地	申請人	札幌市	縮尺	1/500
	土地家屋調査士 栗飯原 征				

(昭和62年11月2日作製)



登記年月日：昭和53年9月29日

これは図面に記録されている内容を証明した書面である。
(札幌法務局白石出張所管轄)
令和2年4月7日 札幌法務局南出張所

00406955

種類	既設の別	筆界点符号
石標	既設	A
	新設	B
コンクリート標	既設	
	新設	
	既設	
	新設	



前57

地番	57-1-2	地積測量図
土地の所在	札幌市白石区菊水元町5条3丁目	

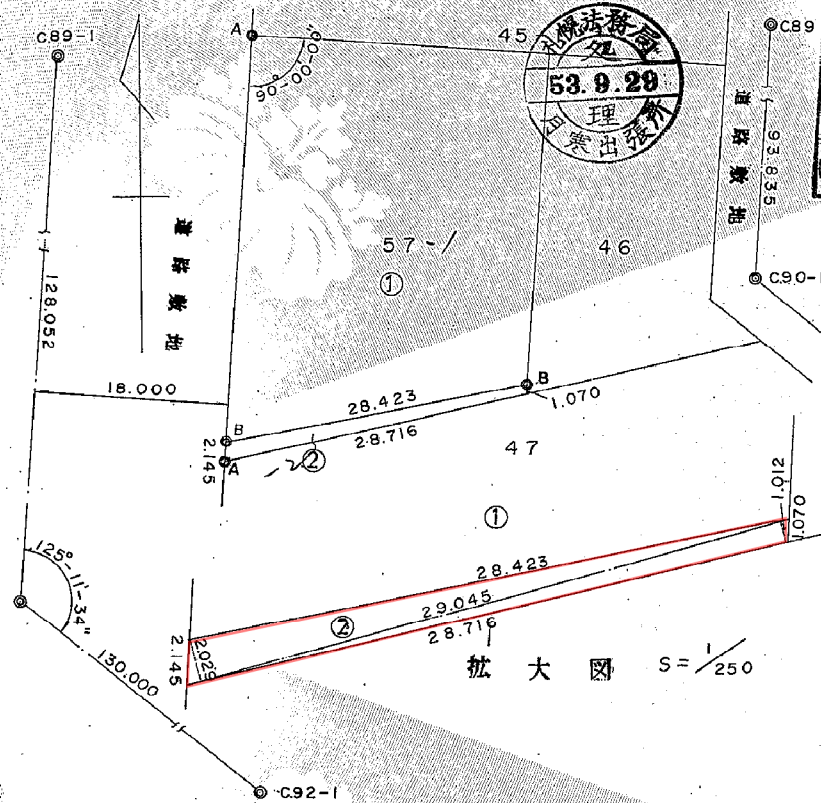

地図書入れ済
中西

拡大図 S = 1/250

① 57-1 $99m^2 - 44.1629225 = 946.8370775$
 ② -2 $29.045 \times (2.029 + 1.012) \div 2 = 44.1629225$

登記官

鈴木寛恵



債権者	札幌市	債務者	丸善石油株式会社
作製者	札幌市白石区菊水3条4丁目 土地家屋 調査士 新 沼 明		(昭和53年6月20日作製)

嘱託者 申請人	札幌市長 板垣武四	縮尺	1/500
------------	-----------	----	-------

(札幌土地家屋調査士会用紙)