

除排雪作業の見通しについて

1. 最近の気象状況(1月20日現在)について

- 今冬は、平年値と比較すると累計降雪量は少ないが、積雪量は多くなっています。特に1月に入ってから、降雪量が多く20年度、21年度と比較すると、1/20現在(1/1~1/20朝)で積雪、降雪量とも多くなっています。

(札幌管区气象台の数値)

| | | 22年度 | 21年度 | 20年度 | 平年 |
|-------|-------|------------------------------|--------|--------|--------|
| 累計降雪量 | | 225 cm (平年値との比較では8割) | 199 cm | 213 cm | 291 cm |
| 1月 | 累計降雪量 | 142 cm (21年度の1.5倍・20年度の2.2倍) | 93 cm | 65 cm | 114 cm |
| | 積雪量 | 64 cm (21年度の1.3倍・20年度の1.7倍) | 49 cm | 38 cm | 52 cm |

- 今冬は地域による降雪量の差が大きく、1月20日現在、降雪量・積雪量ともに、北区、東区、厚別区が多く、豊平区、南区が少なくなっています。

※各区土木センター計測値の累計降雪量 (カッコ内は積雪量)

| | | | |
|-------------|--------------------|-------------------|--------------------|
| 多い区 | 北区：295 cm (86 cm) | 東区：289 cm (94 cm) | 厚別区：337 cm (92 cm) |
| 少ない区 | 豊平区：169 cm (50 cm) | 南区：183 cm (51 cm) | |

- また、累計降雪量の多い区では、1/7(金)から断続的に降雪の多い日が続いており、特に北区の拓北・あいの里地区では、1/9~1/19までの11日間連続で除雪の出動基準となる10cm以上の降雪(最大一日46cm)を記録するなど、排雪作業に影響が出ています。

2. 作業状況と今後の見通しについて

- 市内では連日の降雪により、本格的な排雪作業を昨年度よりも早め(1/12)実施しています。しかしながら、この間、新雪除雪も重なり、排雪作業が計画通りに進んでいない路線が増えています。また、道路脇の雪山が高いことから雪山を落とすなど、作業量も多く通常よりも時間がかかり排雪延長が進まない状況となっています。
- 1月上旬から加えて、国道や高速道路、近隣市町村も同時期に排雪が必要となっていることから、ダンプトラックが確保しにくい状況となっています。このことから、現在、比較的降雪量の少ない区からダンプトラック等の応援態勢を取るなどして、集中的にバス路線を中心に排雪作業を進めております。現段階で予定した排雪延長1,459kmの内326km(22%)を終えており、一部を除き概ね例年通りの1月末を目指して作業を実施しています。

- ・また、雪たい積場についても、当初から計画している雪たい積場のほか、緊急対応として地域の近場にある各種公共用地や公園などを利用し、作業のスピードアップに努めていきます。
- ・市民のみなさんからの問合せの中には、「予算を減らしたから排雪できないのではないか」との声も多く寄せられていますが、今年度の除排雪予算額(道路除雪費)については、約 113 億円(H21 年度 114 億円)で、ほぼ前年と同様の予算額を計上しています。今後の状況によっては、当初予算が不足となるようなことも考えられますが、そのような事態となる場合には、補正予算など必要な措置をとっていきます。

3. 札幌市からのお願い

◇路上駐車や道路への雪出しなど、作業や交通の妨げとなる行為について

- ・路上駐車や道路への雪出しについては、作業や交通の妨げとなるので止めましょう。
- ・今後も作業を集中的に進めますので、作業に支障となる「路上駐車」や除排雪後の道路の交通の妨げるような「雪出し」については、絶対に止めて下さい。

◇市民のみなさまのご理解とご協力について

- ・幹線道路の排雪作業は、今後の気象状況にもよりますが、一部を除き概ね1月末には目途がつく見通しでありますので、できる限り公共交通機関を利用頂くよう、ご理解とご協力をお願いいたします。

<お問い合わせ先>

建設局土木部雪対策室事業課

TEL211-2662 山口・八木

平成22年度 気象ニュース

■ 累計降雪量

平成23年1月20日現在

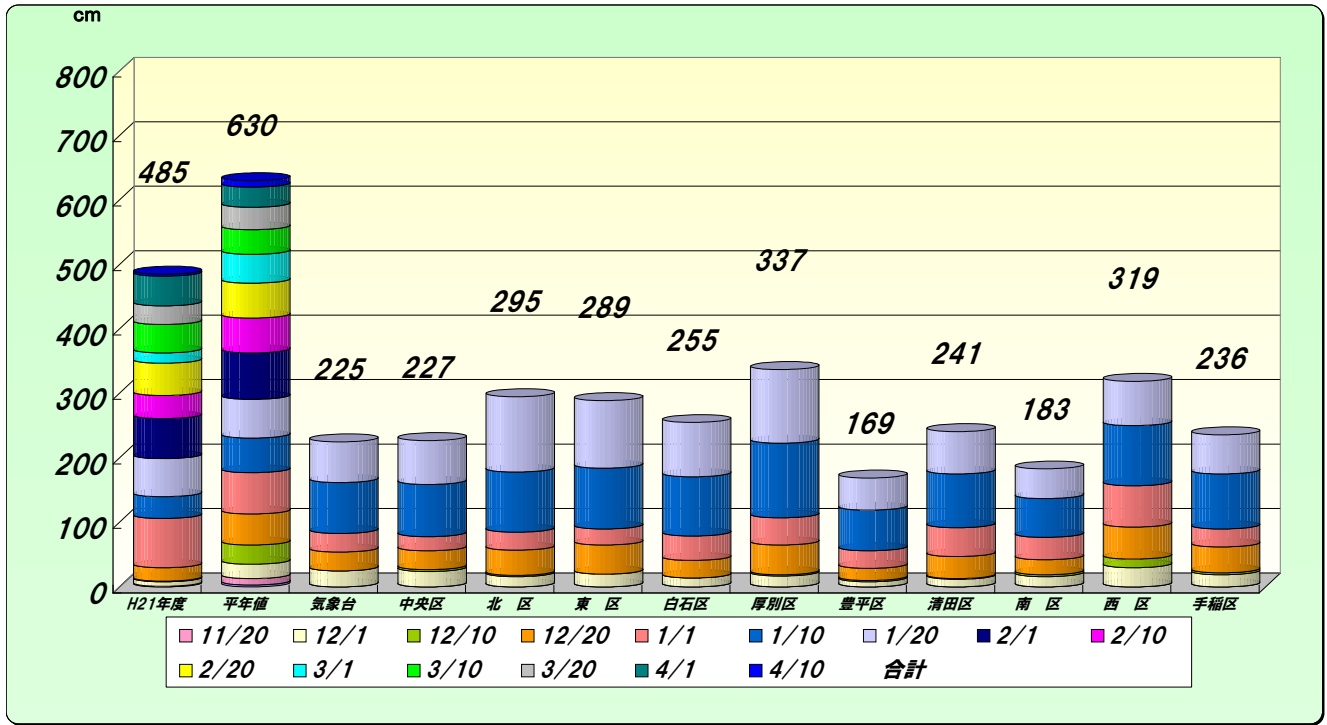

平成17年10月以降の観測値は、超音波積雪計による。

| 日付 | 11/10 | 11/20 | 12/1 | 12/10 | 12/20 | 1/1 | 1/10 | 1/20 | 2/1 | 2/10 | 2/20 | 3/1 | 3/10 | 3/20 | 4/1 | 4/10 |
|-------------|-------|-------|------|-------|-------|-----|------|------|-----|------|------|-----|------|------|-----|------|
| H21年度 (気象台) | 0 | 1 | 8 | 9 | 30 | 106 | 140 | 199 | 261 | 297 | 347 | 363 | 407 | 436 | 482 | 485 |
| 平年値 | 3 | 13 | 35 | 65 | 113 | 177 | 231 | 291 | 363 | 417 | 471 | 516 | 554 | 589 | 620 | 630 |
| 平成22年度 | 気象台 | 0 | 0 | 25 | 25 | 54 | 83 | 162 | 225 | | | | | | | |
| | 中央区 | 0 | 0 | 24 | 27 | 56 | 78 | 159 | 227 | | | | | | | |
| | 北区 | 0 | 0 | 16 | 18 | 57 | 85 | 178 | 295 | | | | | | | |
| | 東区 | 0 | 0 | 20 | 20 | 65 | 90 | 184 | 289 | | | | | | | |
| | 白石区 | 0 | 0 | 14 | 14 | 41 | 79 | 171 | 255 | | | | | | | |
| | 厚別区 | 0 | 0 | 17 | 19 | 65 | 107 | 223 | 337 | | | | | | | |
| | 豊平区 | 0 | 0 | 8 | 10 | 29 | 56 | 119 | 169 | | | | | | | |
| | 清田区 | 0 | 0 | 12 | 13 | 47 | 92 | 175 | 241 | | | | | | | |
| | 南区 | 0 | 0 | 16 | 19 | 42 | 77 | 137 | 183 | | | | | | | |
| | 西区 | 0 | 0 | 30 | 43 | 93 | 157 | 250 | 319 | | | | | | | |
| 手稲区 | 0 | 0 | 19 | 22 | 62 | 90 | 175 | 236 | | | | | | | | |

■ 積雪深 (1月20日現在)

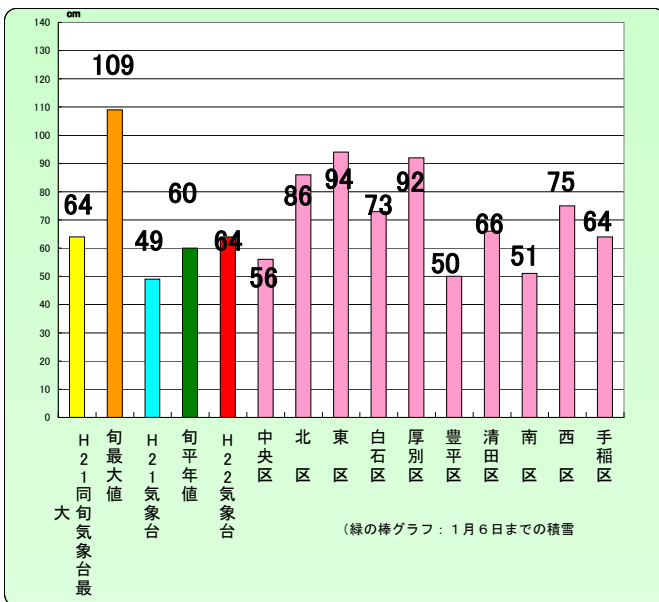

■ 旬平均気温 (1月20日まで)

